



GRANDES NÚMEROS

Fechamento 2025



SU MÁ RIO

- 1** PALAVRA DO PRESIDENTE
- 2** CONSELHO DE ADMINISTRAÇÃO
- 3** CONSELHO FISCAL
- 3** DIRETORIA EXECUTIVA
- 4** NOSSOS DELEGADOS
- 6** SISTEMA SICOOB
- 9** SICOOB VALE SUL
- 10** PROPÓSITO, VISÃO E VALORES
- 11** NOSSAS AGÊNCIAS
- 22** GRANDES NÚMEROS



PALAVRA DO PRESIDENTE

É com grande satisfação que apresentamos os resultados conquistados pelo Sicoob Vale Sul no ano de 2025. Este período foi marcado por avanços significativos, superação de metas e fortalecimento da nossa presença no cooperativismo de crédito.

Cada resultado alcançado reflete o comprometimento com a melhoria contínua e as decisões estratégicas voltadas sempre para o bem-estar do nosso cooperado - a verdadeira razão da existência da cooperativa e o centro de todos os nossos esforços desde sua origem.

O Conselho de Administração, o Conselho Fiscal, a Diretoria e todos os colaboradores têm orgulho de fazer parte de uma instituição que valoriza as pessoas acima de tudo, reconhecendo que o maior patrimônio está na força das relações humanas e no impacto positivo gerado em cada comunidade onde atuamos. Mantemos firme nosso propósito: conectar pessoas e promover justiça financeira, criando um ciclo sustentável de prosperidade e desenvolvimento coletivo.

Nossa missão segue inalterada e inspiradora: construir um ambiente baseado na cooperação, na confiança e na equidade, impulsionando o crescimento e o bem-estar dos nossos cooperados. Seguiremos unidos, convictos de que, juntos, podemos alcançar resultados ainda mais expressivos e contribuir para um futuro mais justo e promissor.

Agradecemos a todos pela dedicação, confiança e parceria. É com esse espírito de união que continuaremos transformando vidas e fortalecendo o desenvolvimento sustentável da nossa região.

João Bactista Manfroi
Presidente do Conselho de Administração do Sicoob Vale Sul



CONSELHO DE ADMINISTRAÇÃO

Gestão 2025-2029

João Bactista Manfroi – Presidente
Sidnei Batistella – Vice-presidente
Claudimar Tarcísio Milani – Conselheiro Efetivo
Dionísio Vanderlei Cogo – Conselheiro Efetivo
Donato Acordi – Conselheiro Efetivo
Edgar Behne – Conselheiro Efetivo
Fernando Alberton – Conselheiro Efetivo
Fernando José Possenti – Conselheiro Efetivo
Jakson Roberto Cogo – Conselheiro Efetivo
Jandir Rizzo – Conselheiro Efetivo
Julio Cesar Wanglon – Conselheiro Efetivo
Maria Nelli Montagna – Conselheira Efetivo
Mariane Zilli Molin – Conselheira Efetivo
Maximiliano Alberto Pedron – Conselheiro Efetivo
Michel Parisotto Luquini – Conselheiro Efetivo

CONSELHO FISCAL



Idelmar Mateus Ragnini – Conselheiro Fiscal Efetivo
Angelin Menon – Coordenador do Conselho Fiscal
Mara Odete Ribeiro – Conselheira Fiscal Efetiva
Idemar Antonio Pozzebon – Conselheiro Fiscal Suplente

DIRETORIA EXECUTIVA



Edvander Rodrigo Zambon – Diretor de Mercado
Jeferson Leandro Rosset – Diretor Adm/Financeiro
Roberto Schiavini – Diretor Superintendente

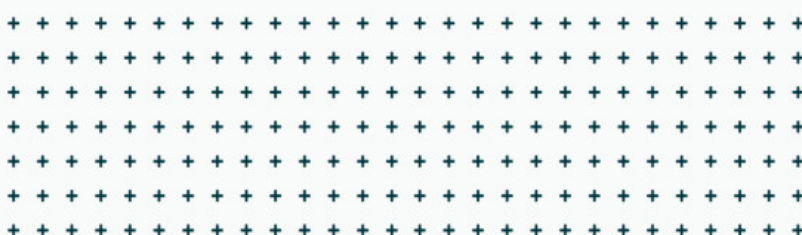

SISTEMA SICOOB

BRASÍLIA - DF

Instituição financeira cooperativa, o Sicoob tem mais de **9,5 milhões de cooperados** e está presente em todos os estados brasileiros e no Distrito Federal. Oferece serviços de conta corrente, crédito, investimento, cartões, previdência, consórcio, seguros, cobrança bancária, aquisição de meios eletrônicos de pagamento, dentre outras soluções financeiras. É formado por **322 cooperativas singulares, 14 cooperativas centrais e pelo Centro Cooperativo Sicoob (CCS)**, que é composto por

uma confederação e um banco cooperativo, além de uma processadora e bandeira de cartões, administradora de consórcios, entidade de previdência complementar, seguradora e um instituto voltado para o investimento social.

Ocupa a **primeira colocação** entre as instituições financeiras com maior número de agências no Brasil, com **mais de 4,7 mil pontos de atendimento**, e, em mais de 400 municípios, é a única instituição financeira presente. Acesse www.sicoob.com.br para mais informações.



63,1

MIL DIRIGENTES E COLABORADORES*

9,5

MILHÕES DE COOPERADOS**

14

COOPERATIVAS CENTRAIS*

4.727

REDES DE ATENDIMENTO*

322

COOPERATIVAS SINGULARES*

429,9

BILHÕES EM ATIVOS TOTAIS*



SICOOB UNICOOB

MARINGÁ - PR

Com a missão de promover soluções e experiências inovadoras e sustentáveis por meio de cooperação, o Sicoob Unicoob é uma das Centrais que integram o sistema Sicoob no Brasil.

Teve início em 2001, quando três cooperativas de crédito do Paraná se uniram para formar uma cooperativa central, na época chamada de Sicoob Central PR. Com o rápido crescimento,

logo houve expansão da área de atuação para outros estados. Em 2014, a Central Amazônia, atuante no Pará e Amapá, foi incorporada. Com isso, a denominação foi alterada para Sicoob Unicoob.

Hoje, o Sicoob Unicoob está presente em sete estados: Amapá, Mato Grosso do Sul, Paraná, Pará, Rio Grande do Sul, Santa Catarina e São Paulo.



464
AGÊNCIAS



839.825
MIL COOPERADOS



4.361
COLABORADORES



299
MUNICÍPIOS



25,9
BILHÕES EM
ATIVOS TOTAIS

Fonte: Sicoob Unicoob - Data base:dez/2025

SICOOB VALE SUL

FRANCISCO BELTRÃO - PR

A cooperativa de Crédito Sicoob Vale Sul foi fundada em 06 de agosto de 1997, sendo a primeira cooperativa de crédito de empresários do Sul do Brasil. A Cresud Lojista de Francisco Beltrão iniciou as atividades no dia 24 de julho de 1998, com vinte e três sócios fundadores, que integralizaram uma cota-capital de R\$ 200 cada um, perfazendo um total de R\$ 4.600. Já em 31 de agosto de 2013, buscando expandir os negócios e melhorar o

atendimento aos cooperados, as cooperativas Sicoob Cresud, de Francisco Beltrão, e o Sicoob Vale do Iguaçu, de Dois Vizinhos, se uniram.

O nome escolhido foi Sicoob Vale do Iguaçu, com sede em Francisco Beltrão, Paraná. Em 2019, a cooperativa mudou novamente de nome, agora pela expansão da área de atuação para o Rio Grande do Sul, passando a se chamar Sicoob Vale Sul.

UNIDADE ADMINISTRATIVA

Rua Urubici, 107, Centro - 85601-260
Francisco Beltrão - PR
(46) 3055-9848





PROPÓSITO

Conectar pessoas para promover justiça financeira e prosperidade.



VISÃO

Proporcionar a melhor experiência financeira aos nossos cooperados.



VALORES

Respeito e valorização das pessoas, cooperativismo e sustentabilidade, ética e integridade, excelência e eficiência, liderança inspiradora, inovação e simplicidade.

NOSSAS AGÊNCIAS

SUDOESTE - PR



FRANCISCO BELTRÃO - CENTRO

Avenida Antonio de Paiva Cantelmo, 590 - Centro
Francisco Beltrão - PR
(46) 3524-0010



FRANCISCO BELTRÃO - AV. JÚLIO ASSIS

Avenida Júlio Assis Cavalheiro, 211
Francisco Beltrão - PR
(46) 3055-9800



FRANCISCO BELTRÃO - PINHEIRINHO

Avenida Atilio Fontana, 2720 - Pinheirinho
Francisco Beltrão - PR
(46) 3527-2003



FRANCISCO BELTRÃO - PLATAFORMA

Rua Palmas, 1943, Sala 1203 - Edifício Solaris
Francisco Beltrão - PR
(46) 3055-9845



FRANCISCO BELTRÃO – AGÊNCIA DIGITAL

Avenida Júlio Assis Cavalheiro, 211
Francisco Beltrão – PR
(46) 3055-9800



AMPÉRE

Avenida XV de Novembro, 1167 – Centro
Ampére – PR | (46) 3547-1011



BARRACÃO

Rua Minas Gerais, 173 – Centro
Barracão – PR | (49) 3644-1830



BELA VISTA DA CAROBA

Rua Bahia, 1317 – Centro
Bela Vista da Caroba – PR



BOA ESPERANÇA DO IGUAÇU

Avenida Demetrio Pinzon, 22 – Centro
Boa Esperança do Iguaçu – PR | (46) 3537-1161



CAPANEMA

Avenida Gov. Pedro Viriato Parigot Souza, 1131 – Centro
Capanema – PR | (46) 3552-3165



CRUZEIRO DO IGUAÇU

Avenida 26 de Abril, 583 – Centro
Cruzeiro do Iguaçu – PR | (46) 3572-1458



DOIS VIZINHOS PLATAFORMA

Tv. Dr. Arnaldo Busato, 13 – Centro
Dois Vizinhos – PR



DOIS VIZINHOS – NORTE

Rua João Dalpasquale, 511 – Centro Norte
Dois Vizinhos – PR | (46) 3536-2666



DOIS VIZINHOS – SUL

Avenida Presidente Kennedy, 580 – Centro Sul
Dois Vizinhos – PR | (46) 3536- 1450



ENÉAS MARQUES

Rua Joaquim Bonetti, 748 – Centro
Enéas Marques – PR | (46) 3055-9800



MARMELEIRO

Avenida Dambros e Piva, 500 – Centro
Marmeleiro – PR | (46) 3525-1120



NOVA ESPERANÇA DO SUDOESTE

Avenida Vereador Guilherme Leandro, 175 – Centro
Nova Esperança do Sudoeste – PR | (46) 3055-9844



NOVA PRATA DO IGUAÇU

Avenida Iguaçu, 733 – Centro
Nova Prata do Iguaçu – PR | (46) 3545-1148



PÉROLA D'OESTE

Rua Valdo Luckemeyer, 885 – Centro
Pérola D'Oeste – PR | (46) 3556-1495



PINHAL DE SÃO BENTO

Rua Santa Terezinha, 206 – Centro
Pinhal de São Bento – PR | (46) 3560-1228



PLANALTO

Avenida Rio Grande do Sul, 869 – Centro
85750-000 | Planalto – PR | (46) 3555-2022



PRANCHITA

Rua Tapajos, 34 – Centro
Pranchita – PR | (46) 3540-1234



REALEZA

Avenida Bruno Zuttion, 3298 – Centro
Realeza – PR | (46) 3543-4190



SALTO DO LONTRA

Avenida Bertino Warmling, 942 – Centro
Salto do Lontra – PR | (46) 3538-2473



SANTA IZABEL DO OESTE

Avenida dos Pinheiros, 1450 – Centro
Santa Izabel do Oeste – PR | (46) 3542-2206



SANTO ANTÔNIO DO SUDOESTE

Avenida Brasil, 1801 – Centro
Santo Antônio do Sudoeste – PR | (46) 3563-2323



SÃO JORGE D'OESTE

Rua Concordia, 344 – Centro | 85575-000
São Jorge D'Oeste – PR | (46) 3534-1519



TEIXEIRA SOARES

Rua João Negrão Junior, 225 – Centro
Teixeira Soares – PR | (46) 3055-9844



VERÊ

Avenida Luis Francisco Paggi, 720 – Centro
Verê – PR | (46) 3535-1010

CENTRO SUL – PR



GUAMIRANGA

Rua Vereador Mario Evangelista de Almeida – Centro
Guamiranga – PR



IPIRANGA

Rua Quinze de Novembro, 384 – Centro
Ipiranga – PR | (42) 3010-1350



PRUDENTÓPOLIS OZÓRIO GUIMARÃES

Rua Dr. Ozorio Guimarães, 1193 – Centro
Prudentópolis – PR | (42) 3446-4609



REBOUÇAS

Rua José Afonso Vieira Lopes, 391 – Centro
Rebouças – PR | (42) 3457-1760



IMBITUVA

Rua Quinze de Novembro, 5 – Centro
Imbituva – PR | (42) 3436-3896



IVAÍ

Rua Rui Barbosa, 107, Centro
Ivaí – PR | (42) 3090-1318



PRUDENTÓPOLIS AV. SÃO JOÃO

Avenida São João, 2707 – Centro
Prudentópolis – PR | (42) 3446-4609

RIO GRANDE DO SUL



CACHOEIRA DO SUL – NORTE

Avenida Brasil, 1637 – São José
Cachoeira do Sul – RS | (51) 3530-4406



CACHOEIRA DO SUL – CENTRO

Rua Sete de Setembro, 1197 – Centro
Cachoeira do Sul – RS | (51) 3530-8852



CAMAQUÃ

Rua Julio de Castilhos, 385 – Centro
Camaquã – RS | (51) 2170-0960



CAMPO BOM

Avenida Brasil, 3187 – Centro
Campo Bom – RS | (51) 3038-1952



CANGUÇU

Avenida Exército Nacional, 49, Centro | 96600-000
Canguçu – RS | (53) 3196-0017



PAROBÉ

Rua João Mosmann, 521, sala 4, Centro | 95630-000
Parobé – RS | (51) 3523-3288



PELOTAS – FRAGATA

Avenida Duque de Caxias, 680 – Fragata
Pelotas – RS | (53) 2310-0717



PELOTAS – CENTRO

Rua Quinze de Novembro, 549 – Centro
Pelotas – RS | (53) 3028-3827



PELOTAS – AREAL

Rua Sete de Setembro, 274 – Centro
Pelotas – RS



PELOTAS – AV. DOM JOAQUIM

Avenida Dom Joaquim, 982 – Centro
Pelotas – RS | (53) 3342-0058



RIO GRANDE – AV. PRESIDENTE VARGAS

Avenida Presidente Vargas, 550 – Vila Junção
Rio Grande – RS | (53) 3204-1138



RIO GRANDE – CENTRO

Rua Barão do Cotegipe, 443, Loja 12 – Centro
Rio Grande – RS | (53) 3045-0392 | (53) 3045 0397



SANTA MARIA

Avenida Angelo Bolson, 710 – Duque de Caxias
Santa Maria – RS | (55) 3029-3660



SANTA MARIA – RS PLATAFORMA

Avenida Angelo Bolson, 710, Sala 02
Santa Maria – RS | (55) 3029-3660



SÃO LOURENÇO DO SUL

Rua Senador Pinheiro Machado, 377 – Centro | 96170-000
São Lourenço do Sul – RS | (53) 3190-0003



TAQUARA

Avenida Julio de Castilhos, 2840 – Centro Taquara – RS
(51) 3541-1609



SICOOB MÓVEL

É uma unidade de atendimento itinerante, criada para levar atendimento às cidades das áreas de atuação da cooperativa. O veículo visita empresas, participa de feiras, eventos para que cooperados e não-cooperados possam ter acesso aos produtos e serviços do Sicoob.

[Clique para ver mais sobre o Sicoob Móvel](#)



USINA FOTOVOLTAICA

Em intercooperação, Sicoob Vale Sul e Sicoob Integrado construíram uma usina de energia fotovoltaica. Uma das maiores do sudoeste do Paraná, a unidade é também pioneira no estado em medição compartilhada e tem capacidade de geração média mensal de 80 mil kw, suficiente para abastecer 50 agências das duas cooperativas com energia produzida de forma limpa e renovável.

[Clique para ver mais sobre a usina fotovoltaica](#)



FUTURA SEDE DA COOPERATIVA

Em breve, a cooperativa terá uma nova sede, que será erguida no terreno adquirido na Rua Vereador Romeu Lauro Werlang. Localizado no centro de Francisco Beltrão, o espaço é amplo e tem mais de 2 mil m² para a construção.

[Clique para ver mais sobre a futura sede do Sicoob Vale Sul](#)



USINA FOTOVOLTAICA SANTO ANTÔNIO DO SUDOESTE

[Clique para ver mais sobre a usina fotovoltaica](#)

GRANDES NÚMEROS



53

AGÊNCIAS

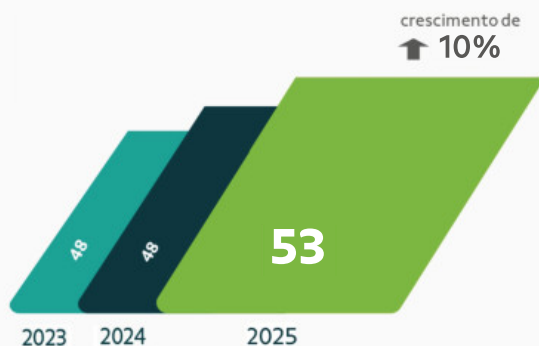

611

COLABORADORES



88mil

(quantidade)

COOPERADOS

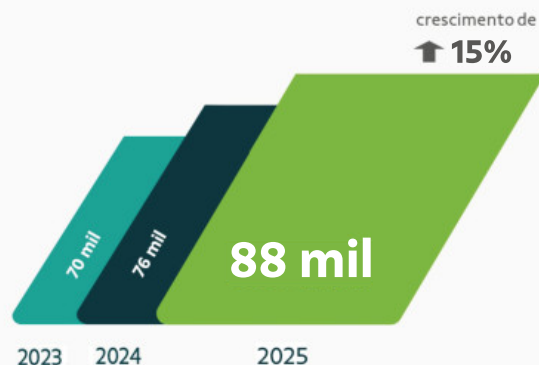

3,5 bilhões

(R\$)

ATIVOS TOTAIS

(Ampliado)

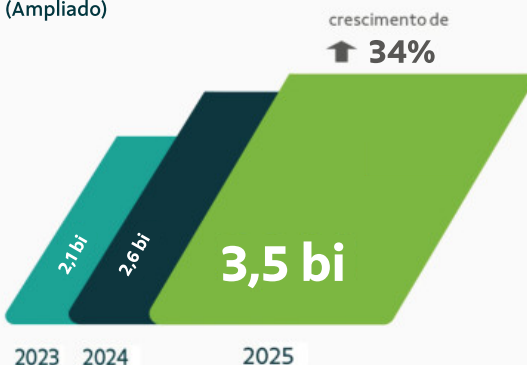

152 milhões

Saldo do último dia (R\$)

CAPITAL SOCIAL

2025

crescimento de
↑ 10%



2,3 bilhões

(R\$)

RECURSOS ADMINISTRADOS

(Ampliado)

crescimento de
↑ 27%

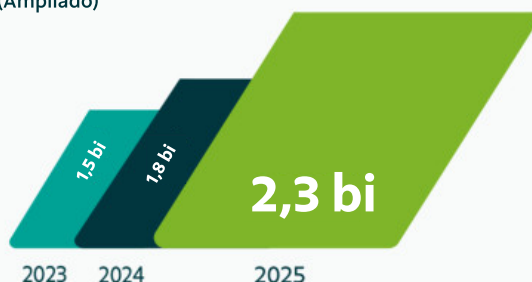

2,5 bilhões

Saldo médio (R\$)

OPERAÇÕES DE CRÉDITO

(Ampliado)

crescimento de
↑ 38%

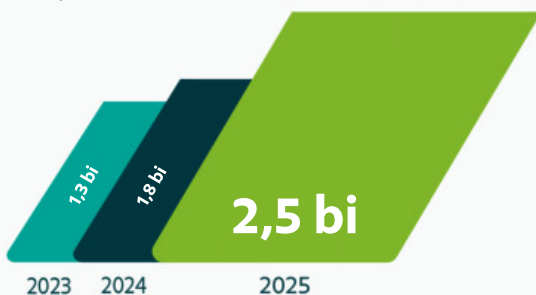

328 milhões

Saldo médio (R\$)

PATRIMÔNIO LÍQUIDO

crescimento de
↑ 21%

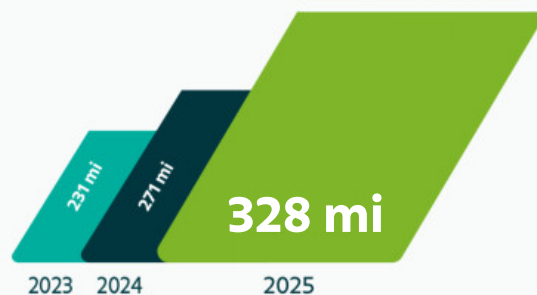

164 milhões

(R\$)

FUNDO DE RESERVA

crescimento de
↑ 33%

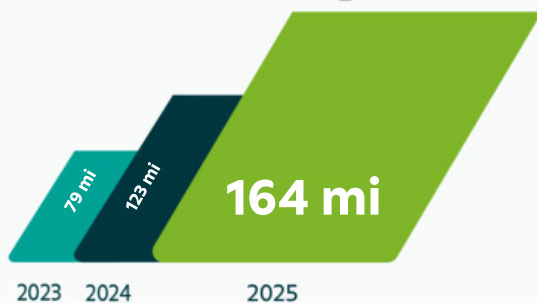

82 milhões

(R\$)

RESULTADOS

crescimento de
↑ 67%

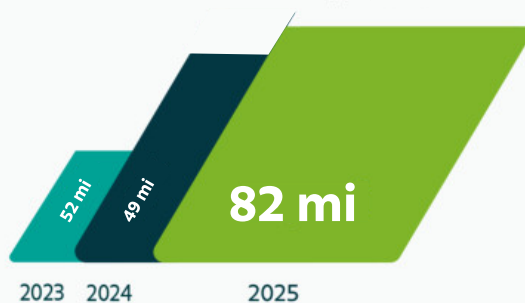



Central de Atendimento 24h | 4000 1111 – Capitais e regiões metropolitanas
| 0800 642 0000 – Demais localidades

SAC 24h | 0800 724 4420

Ouvidoria 0800 725 0996 | De segunda a sexta, das 8h às 20h | ouvidoriasicooob.com.br
Deficientes auditivos ou de fala | 0800 940 0458 | De segunda a sexta, das 8h às 20h