

BENS À VENDA

Imóveis, Veículos, Equipamentos, Máquinas e outros



Sicoob Credinorte



Imóvel – Jaraguá do Sul SC

Matrícula nº 16760 - Imóvel urbano, registrado sob matrícula nº 16760, com área de 392,00 m². Benfeitorias: casa residencial de alvenaria, nº 105, com área de 119,90 m². Situado a rua Exp. Guilherme Humberto Emmendoerfer, bairro Rau, na cidade de Jaraguá do Sul, SC.



Imóvel – Mafra SC

Matrícula nº 11.272 - Imóvel urbano, registrado sob matrícula nº 11.272, com área de 440,,00 m². Benfeitorias: casa residencial de alvenaria, nº 525, com área de 64,40m² e extensão da edificação de alvenaria com 115 m². Situado a rua Gustavo Adolfo Friedrich, bairro Vila Nova, na cidade de Mafra, SC.



Imóvel – São Bento do Sul

Matrícula nº 43647 - Imóvel urbano, sala comercial 1, com área privativa de 82,25 m², área comum de 2,2881 m² e fração do solo no terreno de 23,2535%, condomínio residencial e comercial Italyan, situado a rua Getúlio Vargas nº 328, bairro Boehmerwald, na cidade de São Bento do Sul, SC.



Imóvel – Mafra SC

Matrícula nº 100 Imóvel urbano, sem benfeitorias com área de 750 m². Situado a rua Santos Dumont, bairro Jardim América em Mafra SC.

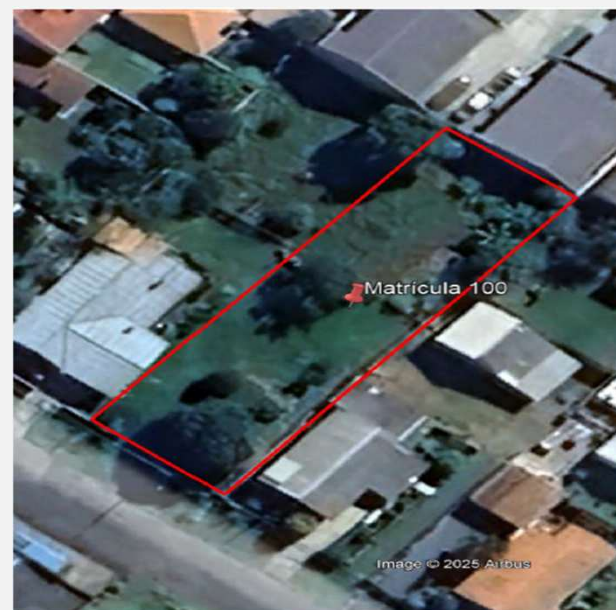

sicoob.com.br

 **SICOOB**

Imóvel – Jaraguá do Sul SC

Matrícula nº 50387 - Imóvel urbano, com área de 303,60 m², sem benfeitorias. Situado a rua José Moreira, loteamento Baviera, lote 23, no bairro João Pessoa, na cidade de Jaraguá do Sul, SC



sicoob.com.br

 **SICOOB**

Imóvel – Campo Alegre SC

Matrícula nº 51790 - Imóvel rural, parte ideal, com área de aproximadamente 16.055,27m². O terreno de formato plano com leve declive aos fundos, composto por área de lavoura (2.500,00 m²), reflorestamento (4.400,00 m²), mata nativa com faixa de APP (2.055,27 m²). Situado na localidade de Salto, na cidade de Campo Alegre, SC.

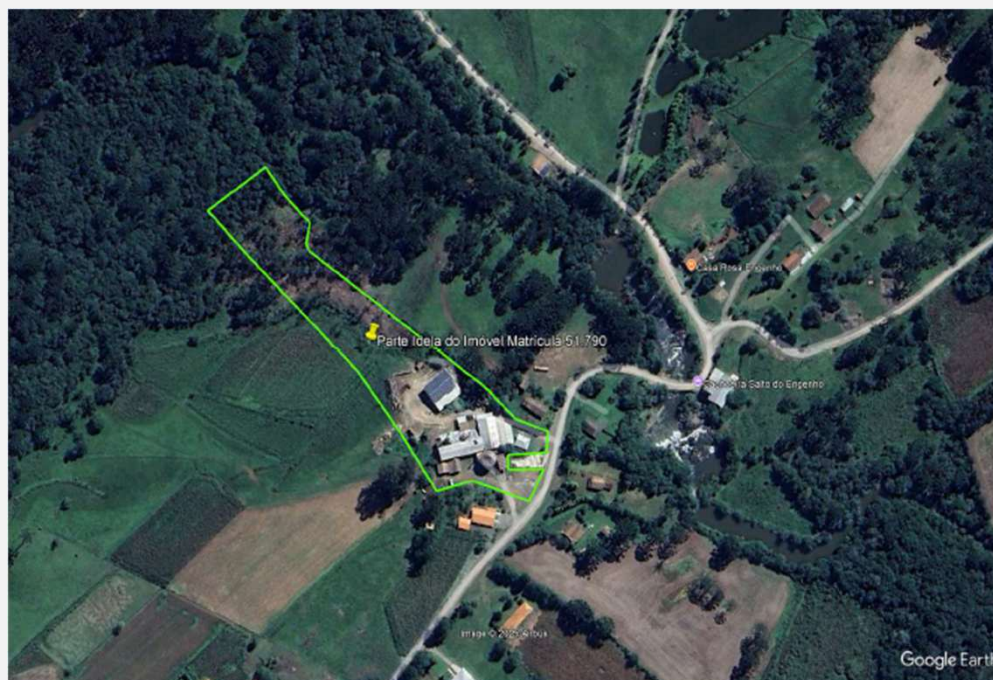

sicoob.com.br

 **SICOOB**

Imóvel – Campo Alegre SC

Matrícula nº 50120 - Imóvel rural, com área de 72.616,00 m², o terreno de formato ondulado a irregular, composto por área de lavoura (49.900,00 m²), reflorestamento (2.800,00 m²), capoeira (2.300,00 m²), Mata Nativa e Faixa de App (17.616,00 m²), sem benfeitorias. Situado a localidade de Onça Parda, na cidade de Campo Alegre, SC.



sicoob.com.br

 **SICOOB**

Imóvel – Campo Alegre SC

Matrícula nº 24964 - Imóvel rural, com área de 23.632,38m². O terreno de formato ondulado com leve acive a partir da rua, composto por área de lavoura em 100% do terreno, sem benfeitorias. Situado a localidade de Avenca do Rio Negro, na cidade de Campo Alegre, SC.



sicoob.com.br

 **SICOOB**

Imóvel – Mafra SC

Matrícula nº 5331 - Imóvel urbano, registrado sob matrícula nº 5331, com área de 810,45m². sem benfeitorias. Situado na rua Industrial Ildefonso Cassias Pereira, s/n, Lote 24 | Loteamento Cassias, bairro Vila Nova, na cidade de Mafra, SC.



sicoob.com.br

 **SICOOB**

Veículo

Caminhão, marca Volkswagen, modelo 8.150 E Delivery Plus, 2011/2011, 2563149 Km, na cor branca, Diesel.



Veículo

Carro, marca citroen, modelo C3 90M tendance, ano 2014/2015, cor vermelha, álcool/ gasolina



Equipamento Agrícola

Pulverizador autopropelido, marca Stara, modelo Imperador 2000, ano 2022.



sicoob.com.br

 **SICOOB**

Equipamento Agrícola

Colheitadeira, marca John Deere, modelo 1570, ano 2010, horímetro motor 4.215, horímetro trilha 6.445, diesel.



Equipamento Fotovoltaico

Sistema gerador de energia fotovoltaica, contendo 2 geradores growatt mda gf 6 kwp byd monocristalino 400w, 1 gerador growatt mda gf 1,2 kwp byd monocristalino 400w, 33 módulos fotovoltaicos, estrutura para fixação, no 202



Equipamentos Choperia

Kit cozinha Beerbot Eletronic 500L série 20230305000720



.br



*Para maiores informações, entre em contato
pelo fone 47-3641-3722
ou com sua agência.*

sicoob.com.br

