



**COOPERAR  
FAZ BEM  
E GERA GRANDES  
RESULTADOS**

# **RELATÓRIO ANUAL**

**2025**

# SUMÁRIO

**3** Palavra do Presidente

**4** Conselhos e Diretoria

**5** Demonstrações dos Resultados

**10** Relatório Auditoria

**12** Parecer do Conselho Fiscal

**13** Presença Sicoob Credileste

**14** Ano Internacional do Voluntariado

**15** Aplicativos Sicoob

**16** Constituição do Fundo de Contingências

**17** Sicoob Credileste Através do Tempo

**20** Premiações e Reconhecimentos 2025

**22** Destinação das Sobras

**23** Ganho Social em 2025

**24** Produtos e Serviços Sicoob

**25** Projetos Sociais

**32** Conheça Nossas Agências

**33** Dicas de Segurança





## Prezados cooperados,

É com grande alegria que compartilhamos os resultados de mais um ano da nossa trajetória, construída com base na confiança, na participação e no propósito coletivo que nos une.

O ano de 2025 foi marcado por avanços importantes. Crescemos com consistência, ampliamos nossa atuação e fortalecemos ainda mais a solidez da nossa cooperativa. Tudo isso é reflexo não apenas de uma gestão responsável, mas, sobretudo, do envolvimento de todos que acreditam neste sistema e contribuem para que ele se mantenha vivo e relevante.

Mais do que números, celebramos conquistas que impactam verdadeiramente o nosso dia a dia: projetos que saíram do papel, negócios que prosperaram e iniciativas que geraram valor para a nossa região.

Nosso compromisso é continuar evoluindo, com olhar atento às transformações e às necessidades de quem faz parte desta história — sempre guiados pela transparência, responsabilidade e proximidade.

O futuro nos convida a inovar, fortalecer ainda mais nossos laços e ampliar oportunidades. É com essa visão que renovamos nosso compromisso de construir uma cooperativa cada vez mais forte, próxima e preparada para fazer a diferença.

Com apreço e profunda gratidão,

Ladir Firmino de Oliveira  
PRESIDENTE DO CONSELHO DE ADMINISTRAÇÃO

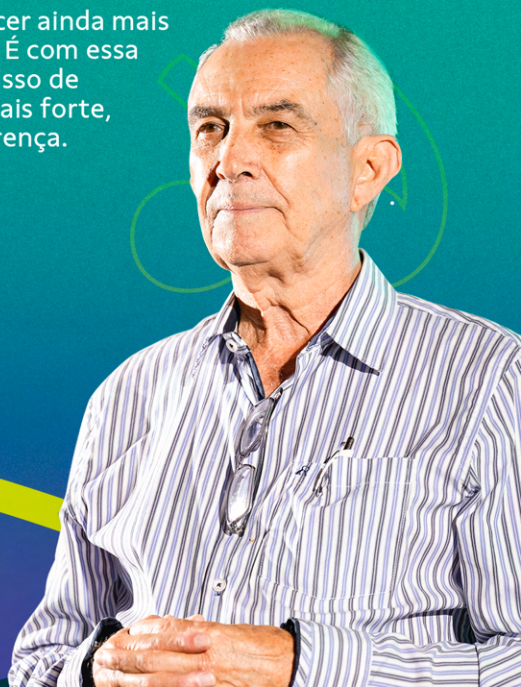



# CONSELHOS E DIRETORIA

## Conselho de Administração

LADIR FIRMINO DE OLIVEIRA – Presidente  
CÉLIO LIMA LACERDA – Vice-Presidente  
CÉLIO CAMPOS ARREGUY DE SENA – Conselheiro  
GERALDO GABRIEL DE MELLO FILHO – Conselheiro  
NEUBER CAMPOS FRANCO – Conselheiro

GERALDO OLIVEIRA CAMPOS – Assessor Comercial e Estratégico

## Conselho Fiscal

ARLINDO JOSÉ MOREIRA – Coordenador  
HARLLEY LIMA DE OLIVEIRA – Efetivo  
MAURÍCIO MOTA FONSECA – Efetivo  
VINÍCIOS ARAÚJO DIAS RODRIGUES – Suplente

## Diretoria Executiva

FLÁVIA D'AVILA DE PAULA MOURA – Diretora Administrativa e Financeira  
LÚCIO MAURO TAVARES – Diretor de Negócios  
LUCIANO ALMEIDA DE FREITAS – Diretor de Riscos e Controles



# DEMONSTRAÇÕES DOS RESULTADOS CONSOLIDADOS

DATA-BASE: 31 DE DEZEMBRO DE 2025  
(EM REAIS)

Grandes números	% de crescimento	2025	2024
Resultados financeiros	121,99%	R\$ 34.985.601,89	R\$15.759.754,69
Patrimônio líquido	33,49%	R\$ 134.285.206,00	R\$100.595.805,53
Ativos	30,69%	R\$ 903.118.289,00	R\$691.012.805,52
Número de cooperados	15,91%	20.228	17.452

Carteira de Crédito	% de crescimento	2025	2024
Total	44,02%	R\$ 624.970.423,33	R\$433.932.148,97
Carteira Rural	83,64%	R\$ 67.693.032,52	R\$36.861.466,83
Carteira Comercial	22,16%	R\$ 485.062.710,65	R\$397.070.682,14
Outros Créditos	-	R\$ 72.214.680,16	-

Carteira de Depósitos	% de crescimento	2025	2024
Total	15,44%	R\$ 632.127.076,34	R\$547.562.127,13
Deposito a Vista	-4,00%	R\$ 132.047.842,82	R\$137.556.549,51
Deposito a Prazo	23,49%	R\$ 446.761.730,99	R\$361.789.435,17
Depósitos Poupança	-	R\$124.338,29	-
LCI	-	-	R\$11.758.183,20
LCA	45,90%	R\$53.193.164,24	R\$36.457.959,25

As demonstrações dos resultados e as demais informações referentes ao exercício 2025 podem ser acessadas pelo site: [www.sicoob.com.br/web/sicoobcredileste](http://www.sicoob.com.br/web/sicoobcredileste) no menu *Sala do Cooperado > Demonstrações Financeiras*.

Ao escanear o QRcode ao lado, você será direcionado para o diretório do site contendo as informações.



# BALANÇO PATRIMONIAL

	Notas	31/12/2025
<b>ATIVO</b>		<b>903.118.289,68</b>
<b>DISPONIBILIDADES</b>		<b>5.308.386,86</b>
<b>ATIVOS FINANCEIROS AO CUSTO AMORTIZADO</b>	<b>5</b>	<b>837.903.626,00</b>
Aplicações Interfinanceiras de Liquidez	6.1	24.755.259,38
Relações Interfinanceiras	6.6	216.213.355,79
Operações de Crédito	7	552.755.743,17
Outros Créditos	7	72.214.680,16
Outros Ativos Financeiros	9	3.799.495,73
<b>(-) PROVISÕES PARA PERDAS ESPERADAS ASSOC. AO RISCO DE CRÉDITO</b>	<b>8</b>	<b>(31.836.008,23)</b>
<b>ATIVOS FINANCEIROS AO VALOR JUSTO POR MEIO DE OUTROS RESULTADOS ABRANGENTES</b>		<b>18.164.071,33</b>
Aplicações Interfinanceiras de Liquidez	6.2	18.164.071,33
<b>ATIVOS FINANCEIROS AO VALOR JUSTO POR MEIO DO RESULTADO</b>		<b>12.026.361,61</b>
Títulos e Valores Mobiliários	6.3	12.026.361,61
<b>ATIVOS FISCAIS, CORRENTES e DIFERIDOS</b>	<b>10</b>	<b>1.398.860,71</b>
<b>OUTROS ATIVOS</b>	<b>11</b>	<b>6.831.836,21</b>
<b>IMOBILIZADO DE USO</b>	<b>12</b>	<b>25.923.624,69</b>
<b>INTANGÍVEL E ÁGIO</b>	<b>13</b>	<b>4.680,00</b>
<b>(-) DEPRECIAÇÕES E AMORTIZAÇÕES</b>		<b>(3.443.057,72)</b>
(-) Depreciação Acumulada de Ativo Imobilizado de Uso	12	(3.443.057,72)
<b>TOTAL DO ATIVO</b>		<b>903.118.289,68</b>

<b>PASSIVO E PATRIMÔNIO LÍQUIDO</b>		<b>903.118.289,68</b>
<b>PASSIVOS FINANCEIROS AO CUSTO AMORTIZADO</b>		<b>768.833.083,17</b>
<b>DEPÓSITOS</b>	<b>14</b>	<b>678.933.912,10</b>
Depósitos à Vista		132.047.842,82
Depósito de Poupança		124.338,29
Depósitos a Prazo		446.761.730,99
<b>OUTROS INSTRUMENTOS DE DÍVIDA</b>		<b>53.193.164,24</b>
Recursos por Emissão de Letras	15.1	53.193.164,24
<b>RELAÇÕES INTERFINANCEIRAS</b>		<b>44.676.086,16</b>
Repasse Interfinanceiros	16.1	44.675.086,16
<b>OUTROS PASSIVOS</b>		<b>88.659.265,14</b>
Obrigações por Empréstimos e Repasses	17.1	78.396.733,89
Cobrança e Arrecadação de Tributos e Assemelhados	17.2	255.358,51
Obrigações Fiscais, Correntes e Diferidas	17.3	828.031,82
Outras Obrigações	17.5	9.179.140,92
<b>PROVISÕES</b>		<b>3.371.665,63</b>
Provisões e Outras Obrigações com Instrumentos Financeiros	18.1	1.267.726,58
Provisão para Pagamento a Efetuar	18.2	2.097.598,04
Provisão para Contingências	18.4	6.330,91
<b>PATRIMÔNIO LÍQUIDO</b>	<b>19</b>	<b>134.286.206,51</b>
Capital Social		90.558.241,34
Reservas de Sobras		26.488.649,72
Sobras ou Perdas Acumuladas		17.238.315,45
<b>TOTAL DO PASSIVO E PATRIMÔNIO LÍQUIDO</b>		<b>903.118.289,68</b>

As Notas Explicativas da Administração são parte integrante das demonstrações financeiras.

	Notas	2 ° Sem. 2025	31/12/2025
<b>RECEITAS DA INTERMEDIÇÃO FINANCEIRA</b>		<b>76.762.235,07</b>	<b>135.926.384,48</b>
Resultado de Operações de Crédito	7.4	58.525.690,56	105.773.542,62
Resultado de Operações com Títulos e Valores Mobiliários	6.7.a	-	0,14
Resultado de Aplicações Interfinanceiras de Liquidez	6.7.b	4.000.178,00	7.144.871,00
Ingressos de Depósitos Interooperativos	5.a	14.236.366,51	23.007.970,72
<b>DESPESAS DA INTERMEDIÇÃO FINANCEIRA</b>		<b>(41.043.851,12)</b>	<b>(70.670.634,90)</b>
Operações de Captação no Mercado	14.2	(34.218.092,04)	(60.610.438,43)
Operações de Empréstimos e Repasses	16.2	(6.825.759,08)	(10.060.196,47)
<b>RESULTADO BRUTO DA INTERMEDIÇÃO FINANCEIRA</b>		<b>35.718.383,95</b>	<b>65.255.749,58</b>
<b>PROVISÕES P/ PERDAS ESPERADAS ASSOC. AO RISCO DE CRÉDITO</b>	<b>8.3</b>	<b>(10.851.751,14)</b>	<b>(11.545.948,59)</b>
<b>RESULTADO LÍQUIDO DA INTERMEDIÇÃO FINANCEIRA</b>		<b>24.866.632,81</b>	<b>53.709.800,99</b>
<b>OUTRAS RECEITAS/DESPESAS OPERACIONAIS</b>		<b>(12.354.256,47)</b>	<b>(20.257.185,52)</b>
Rendas de Tarifas Bancárias	22	361.959,03	724.060,96
Receitas de Prestação de Serviços	23	6.400.501,26	12.401.793,78
Despesas de Pessoal	24	(8.281.838,02)	(15.232.863,42)
Outras Despesas Administrativas	25	(6.690.136,37)	(13.374.739,60)
Despesas Tributárias	26	(213.767,70)	(427.804,67)
Outras Despesas Operacionais	27	(5.394.865,65)	(8.524.003,95)
Outras Receitas Operacionais	28	1.463.890,98	4.176.371,38
<b>PROVISÕES</b>	<b>29</b>	<b>(46.474,77)</b>	<b>86.241,27</b>
Provisões/Reversões para Contingências		-	(4.235,53)
Provisões/Reversões para Garantias Prestadas		(46.474,77)	90.476,80
<b>RESULTADO OPERACIONAL</b>		<b>12.465.901,57</b>	<b>33.538.856,74</b>
<b>OUTRAS RECEITAS E DESPESAS</b>	<b>30</b>	<b>(885.861,17)</b>	<b>1.446.745,15</b>
<b>SOBRAS OU PERDAS ANTES DA TRIBUTAÇÃO E PARTICIPAÇÕES</b>		<b>11.580.040,40</b>	<b>34.985.601,89</b>
<b>IMPOSTO DE RENDA E CONTRIBUIÇÃO SOCIAL</b>		<b>1.058.038,69</b>	-
Imposto de Renda Sobre Atos Não Cooperados		663.582,06	-
Contribuição Social Sobre Atos Não Cooperados		394.456,63	-
<b>SOBRAS OU PERDAS DO PERÍODO ANTES DAS DESTINAÇÕES E DOS JUROS AO CAPITAL</b>		<b>12.638.079,09</b>	<b>34.985.601,89</b>

As Notas Explicativas da Administração são parte integrante das demonstrações financeiras.

	Notas	2 ° Sem. 2025	31/12/2025
<b>SOBRAS OU PERDAS DO PERÍODO ANTES DAS DESTINAÇÕES E DOS JUROS AO</b>		<b>12.638.079,09</b>	<b>34.985.601,89</b>
<b>OUTROS RESULTADOS ABRANGENTES</b>		-	-
<b>TOTAL DO RESULTADO ABRANGENTE</b>		<b>12.638.079,09</b>	<b>34.985.601,89</b>

As Notas Explicativas da Administração são parte integrante das demonstrações financeiras.

	Notas	CAPITAL SUBSCRITO	CAPITAL A REALIZAR	RESERVA LEGAL	SOBRAS OU PERDAS ACUMULADAS	TOTAIS
<b>Saldos em 30/06/2025</b>		<b>83.881.736,21</b>	<b>(842.191,81)</b>	<b>17.367.739,28</b>	<b>19.871.830,94</b>	<b>120.179.114,62</b>
Adoção Inicial Resolução CMN 4.966/21		-	-	-	(1.698.966,71)	(1.698.966,71)
Movimentação de Capital:						
Per Subscrição/Realização		4.028.195,77	(150.540,25)	-	-	3.877.655,52
Por Devolução (-)		(1.766.253,81)	-	-	-	(1.766.253,81)
Estorno de Capital		(2.421,00)	-	-	-	(2.421,00)
Reversão/Realização de Fundos		-	-	-	727.785,31	727.785,31
SOBRAS OU PERDAS DO PERÍODO ANTES DAS DESTINAÇÕES E DOS JUROS AO CAPITAL		-	-	-	12.638.079,09	12.638.079,09
Remuneração de Juros sobre o Capital Próprio:						
Provisão de Juros sobre o Capital Próprio		-	-	-	(3.156.320,16)	(3.156.320,16)
Juros sobre o Capital Próprio, Líquido		5.509.716,23	-	-	-	5.509.716,23
DESTINAÇÕES DAS SOBRAS DO PERÍODO:						
Fundo de Reserva		-	-	6.156.541,23	(6.156.541,23)	-
Outras Destinações das Sobras do Período		-	-	2.964.369,21	(2.964.369,21)	-
FATES - Atos Cooperativos		-	-	-	(1.231.308,25)	(1.231.308,25)
FATES - Atos Não Cooperativos		-	-	-	(791.874,33)	(791.874,33)
<b>Saldos em 31/12/2025</b>		<b>91.650.973,40</b>	<b>(1.092.732,06)</b>	<b>26.488.649,72</b>	<b>17.238.315,45</b>	<b>134.285.206,51</b>
<b>Saldos em 31/12/2024</b>		<b>76.985.153,05</b>	<b>(713.386,87)</b>	<b>17.367.739,28</b>	<b>6.956.300,07</b>	<b>100.595.805,53</b>
Adoção Inicial Resolução CMN 4.966/21		-	-	-	(1.698.966,71)	(1.698.966,71)
DESTINAÇÕES DAS SOBRAS DO EXERCÍCIO ANTERIOR:						
Distribuição de sobras para associados		6.923.986,43	-	-	(6.956.300,07)	(32.313,64)
Movimentação de Capital:						
Per Subscrição/Realização		5.816.159,18	(379.345,19)	-	-	5.436.813,99
Por Devolução (-)		(3.573.620,49)	-	-	-	(3.573.620,49)
Estorno de Capital		(10.421,00)	-	-	-	(10.421,00)
Reversão/Realização de Fundos		-	-	-	727.785,31	727.785,31
SOBRAS OU PERDAS DO PERÍODO ANTES DAS DESTINAÇÕES E DOS JUROS AO CAPITAL		-	-	-	34.985.601,89	34.985.601,89
Remuneração de Juros sobre o Capital Próprio:						
Provisão de Juros sobre o Capital Próprio		-	-	-	(5.632.012,02)	(5.632.012,02)
Juros sobre o Capital Próprio, Líquido		5.509.716,23	-	-	-	5.509.716,23
DESTINAÇÕES DAS SOBRAS DO PERÍODO:						
Fundo de Reserva		-	-	6.156.541,23	(6.156.541,23)	-
Outras Destinações das Sobras do Período		-	-	2.964.369,21	(2.964.369,21)	-
FATES - Atos Cooperativos		-	-	-	(1.231.308,25)	(1.231.308,25)
FATES - Atos Não Cooperativos		-	-	-	(791.874,33)	(791.874,33)
<b>Saldos em 31/12/2025</b>		<b>91.650.973,40</b>	<b>(1.092.732,06)</b>	<b>26.488.649,72</b>	<b>17.238.315,45</b>	<b>134.285.206,51</b>

As Notas Explicativas da Administração são parte integrante das demonstrações financeiras.

	Notas	2º Sem. 2025	31/12/2025
<b>SOBRAS OU PERDAS ANTES DA TRIBUTAÇÃO E PARTICIPAÇÕES</b>		<b>11.580.040,40</b>	<b>34.985.601,89</b>
Juros sobre o Capital Próprio Recebidos - Invest. Aval. Custo		(95.786,30)	(95.786,30)
Distribuição de Sobras e Dividendos - Invest. Aval. Custo		(23.803,34)	(864.449,74)
Provisões/Reversões para Perdas Esperadas Associadas ao Risco de Crédito	8,3	10.851.751,14	11.545.948,59
Provisões/Reversões para Garantias Prestadas	29	46.474,77	(90.476,80)
Provisões/Reversões Não Operacionais	30	940.845,45	940.845,45
Provisões/Reversões para Contingências	29	-	4.235,53
Atualização de Depósitos em Garantia	28	(2.012,14)	(2.012,14)
Depreciações e Amortizações	25	595.708,05	1.132.775,04
<b>SOBRAS OU PERDAS ANTES DA TRIBUTAÇÃO E PARTICIPAÇÕES AJUSTADO</b>		<b>23.893.218,03</b>	<b>47.556.681,52</b>

#### (Aumento)/Redução em Ativos Operacionais

Aplicações Interfinanceiras de Liquidez		13.457.346,62	(1.204.346,52)
Relações Interfinanceiras		(124.338,29)	(124.338,29)
Operações de Crédito		(51.274.080,14)	(132.474.381,60)
Outros Ativos Financeiros		(18.926.598,88)	(40.819.543,29)
Ativos Fiscais Correntes e Diferidos		(154.565,60)	(1.071.590,49)
Outros Ativos		55.160,14	10.014.583,08

#### Aumento/(Redução) em Passivos Operacionais

Depósitos à Vista		(6.601.565,49)	(5.508.706,69)
Depósitos a Prazo		52.091.817,70	84.972.295,82
Outros Depósitos		124.338,29	124.338,29
Recursos de Aceite e Emissão de Títulos		(5.137.454,25)	4.977.021,79
Relações Interfinanceiras		2.799.959,18	10.751.614,45
Obrigações por Empréstimos e Repasses		35.445.797,24	78.396.733,89
Outros Passivos Financeiros		(162.463,33)	154.639,54
Provisões		661.736,48	1.358.203,38
Obrigações Fiscais Correntes e Diferidas		383.543,14	260.173,46
Outros Passivos		(6.895.645,35)	(1.837.150,86)
FATES - Atos Cooperativos		(1.231.308,25)	(1.231.308,25)
FATES - Atos Não Cooperativos		(791.874,33)	(791.874,33)
Reversão/Realização de Fundos		727.785,31	727.785,31
<b>CAIXA LÍQUIDO APLICADO / ORIGINADO EM ATIVIDADES OPERACIONAIS</b>		<b>38.340.808,22</b>	<b>54.230.830,21</b>

<b>Atividades de Investimentos</b>		
Distribuição de Dividendos Recebidos - Invest. Aval. Custo	23.803,34	148.781,75
Distribuição de Sobras da Central Recebidos - Invest. Aval. Custo	-	715.667,99
Juros sobre o Capital Próprio Recebidos - Invest. Aval. Custo	95.786,30	95.786,30
Aquisição de Imobilizado de Uso	(1.629.113,84)	(6.607.389,74)
Aquisição de Investimentos	(139.384,47)	(1.797.482,22)
<b>CAIXA LÍQUIDO APLICADO / ORIGINADO EM ATIVIDADES DE INVESTIMENTOS</b>	<b>(1.648.908,67)</b>	<b>(7.444.635,92)</b>
<b>Atividades de Financiamentos</b>		
Aumento por novos aportes de Capital	3.877.655,52	5.436.813,99
Devolução de Capital aos Cooperados	(1.766.253,81)	(3.573.620,49)
Estorno de Capital	(2.421,00)	(10.421,00)
Distribuição de Sobras Para Associados Pago	-	(32.313,64)
Juros sobre o Capital Próprio, Líquido	5.509.716,23	5.509.716,23
<b>CAIXA LÍQUIDO APLICADO / ORIGINADO EM ATIVIDADES DE FINANCIAMENTOS</b>	<b>7.618.696,94</b>	<b>7.330.175,09</b>
<b>AUMENTO / REDUÇÃO LÍQUIDA DE CAIXA E EQUIVALENTES DE CAIXA</b>	<b>44.310.596,49</b>	<b>54.116.369,38</b>
<b>Modificações Líquidas de Caixa e Equivalentes de Caixa</b>		
Caixa e Equivalentes de Caixa No Início do Período	177.086.807,86	167.281.034,97
Caixa e Equivalentes de Caixa No Fim do Período	5 221.397.404,35	221.397.404,35
<b>Variação Líquida de Caixa e Equivalentes de Caixa</b>	<b>44.310.596,49</b>	<b>54.116.369,38</b>

As Notas Explicativas da Administração são parte integrante das demonstrações financeiras.

As demonstrações dos resultados e as demais informações referentes ao exercício 2025 podem ser acessadas pelo site: [www.sicoob.com.br/web/sicoobcredileste](http://www.sicoob.com.br/web/sicoobcredileste) no menu **Sala do Cooperado > Demonstrações Financeiras**.

Ao escanear o QRcode ao lado, você será direcionado para o diretório do site contendo as informações.



# RELATÓRIO DA AUDITORIA

## Relatório do auditor independente sobre as demonstrações financeiras

Ao Conselho de Administração, à Administração e aos Cooperados da Cooperativa de Crédito de Livre Admissão da Região Leste da Bacia do Rio Doce Ltda – SICOOB CREDILESTE – CNPJ: 5158093

Caratinga – MG

### Opinião

Examinamos as demonstrações financeiras da Cooperativa de Crédito de Livre Admissão da Região Leste da Bacia do Rio Doce Ltda – SICOOB CREDILESTE, que compreendem o balanço patrimonial em 31 de dezembro de 2025 e as respectivas demonstrações de sobras ou perdas, do resultado abrangente, das mutações do patrimônio líquido e dos fluxos de caixa para o semestre e exercício findos nessa data, bem como as correspondentes notas explicativas, incluindo o resumo das principais políticas contábeis.

Em nossa opinião, as demonstrações financeiras acima referidas apresentam adequadamente, em todos os aspectos relevantes, a posição patrimonial e financeira do SICOOB CREDILESTE em 31 de dezembro de 2025, o desempenho de suas operações e os seus fluxos de caixa para o exercício findo nessa data, de acordo com as práticas contábeis adotadas no Brasil, aplicáveis às instituições autorizadas a funcionar pelo Banco Central do Brasil (BACEN).



++++  
++++  
++++





# PARECER DO CONSELHO FISCAL

Os membros do Conselho Fiscal da COOPERATIVA DE CRÉDITO DE LIVRE ADMISSÃO DA REGIÃO LESTE DA BACIA DO RIO DOCE LTDA. – SICOOB CREDILESTE, no uso das atribuições legais e estatutárias, procederam os exames das Demonstrações Contábeis relativas ao exercício findo em 31 de dezembro de 2025 acompanhadas das Notas Explicativas.

Com base nesta análise e nas informações obtidas da Diretoria Executiva, concluíram que as referidas Demonstrações Contábeis refletem apropriadamente a posição financeira e patrimonial da entidade, naquela data.

Caratinga, 31 de março de 2026.

**Arlindo José Moreira**  
Coordenador

**Harley Lima de Oliveira**  
Secretário

**Maurício Mota Fonseca**  
Membro Efetivo

O relatório da auditoria, o parecer do conselho fiscal e as demais informações referentes ao exercício 2025 podem ser acessados pelo site: [www.sicoob.com.br/web/sicoobcredileste](http://www.sicoob.com.br/web/sicoobcredileste) no menu *Sala do Cooperado > Demonstrações Financeiras*.

Ao escanear o QRcode ao lado, você será direcionado para o diretório do site contendo as informações.



# Presença Sicoob

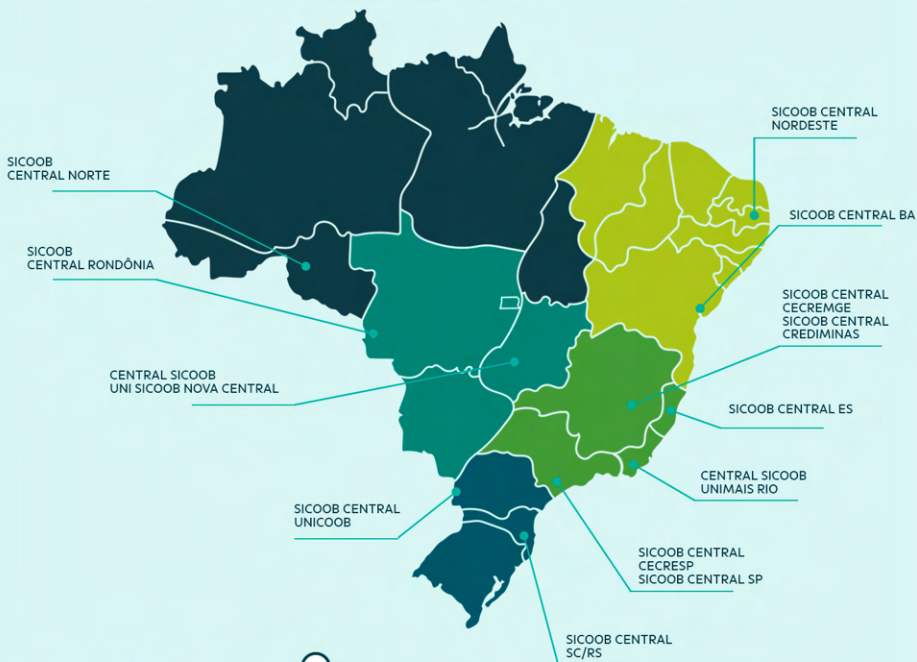

Temos a **maior** rede de atendimento físico do país

Agências em **27** Unidades da Federação

Presente em **2.486** municípios

**14** cooperativas centrais

**322** cooperativas singulares

**4.727** unidades na rede de atendimento





## **ANO INTERNACIONAL DO VOLUNTARIADO PARA O DESENVOLVIMENTO SUSTENTÁVEL**

Nos dias 6 e 7 de março, o Sicoob Credileste promoveu o Workshop Sustentabilidade do Negócio, reunindo lideranças e representantes do sistema para discutir estratégias, inovação, comunicação e alinhamento institucional, com foco no fortalecimento e na continuidade do cooperativismo. O encontro incentivou a troca de experiências e reforçou o compromisso com uma gestão sustentável e responsável.

No segundo dia, foi lançado o Programa de Voluntariado da cooperativa, envolvendo colaboradores em um momento de inspiração e engajamento social. A iniciativa destacou a importância do voluntariado como prática dos valores cooperativistas, incentivando a participação em ações que gerem impacto positivo nas comunidades. O programa reforça o compromisso do Sicoob Credileste com a responsabilidade social, a cidadania e o desenvolvimento coletivo.



# APLICATIVOS DO SICOOB



## Sicob

Abra sua conta e faça parte em poucos passos. Realize transações financeiras, consulte e contrate produtos com agilidade e segurança. Encontre os pontos de atendimento mais próximos por geolocalização.



## Sicobcard

Dê adeus às papeladas, burocracias e horas ao telefone. Baixe o App Sicobcard e tenha a gestão das compras realizadas com o seu cartão de crédito na palma da mão.



## Sicob Poupança

Acesse sua poupança do Sicob em um aplicativo criado para facilitar sua gestão. Confira seu saldo, faça investimentos, pague e receba usando o Pix, e muito mais.



## Coopera

Aproveite um mundo de vantagens: a cada compra usando o seu Sicobcard, você acumula pontos para trocar por mais de 10 mil opções de produtos, viajar, pagar contas e muito mais.



## Sicob Mapas

Calcule facilmente as áreas para financiamento do seu agronegócio.



## Sipag

Gerencie seu negócio direto pelo celular e tenha acesso rápido a diversas funcionalidades que facilitam o seu dia a dia.

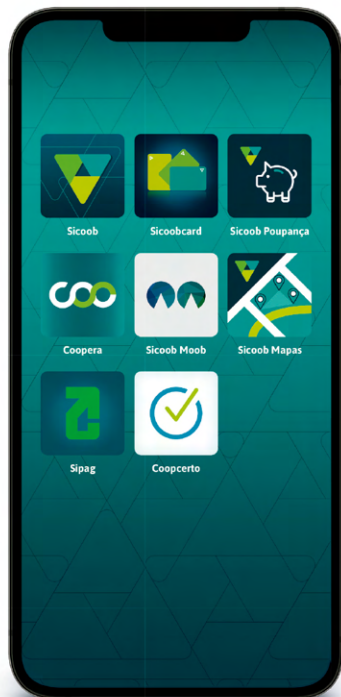

## Sicob Moob

O Sicob Moob é o aplicativo do Sicob que facilita e incentiva o contato entre o cooperado e sua cooperativa. Com ele, é possível ter acesso aos principais dados da instituição, receber e gerenciar convites para eventos, negociar bens publicados e muito mais.



## Coopcerto

Consulte seu saldo e extrato e conheça a rede de aceitação no aplicativo oficial dos cartões Coopcerto.





# CONSTITUIÇÃO DO FUNDO DE CONTINGÊNCIAS PARA IMPACTOS DE INADIMPLÊNCIA

## DA DEFINIÇÃO, DA CONSTITUIÇÃO E DO OBJETIVO

Objetiva suprir os eventuais impactos financeiros das provisões devido às reclassificações de nível de risco das operações de crédito.

## DA FORMAÇÃO

É formado por destinação de parte das sobras apuradas ao final de cada exercício e possui o valor de R\$ 10.000.000,00.

## DA DESTINAÇÃO DOS RECURSOS

Destinam-se a absorver impactos financeiros das provisões devido às reclassificações de níveis de risco das operações de crédito da Cooperativa.

## DOS REQUISITOS A SEREM OBSERVADOS NA APLICAÇÃO DOS RECURSOS

Probabilidade de a operação ser caracterizada como ativo financeiro com problema de recuperação de crédito, com impacto individual ou de seu grupo econômico igual ou superior a 20% das sobras brutas apuradas a cada exercício.

## DAS ALÇADAS PARA AUTORIZAÇÃO DO FUNDO

Diretoria Executiva e Conselho de Administração.

## DA ADMINISTRAÇÃO DOS RECURSOS

É de responsabilidade da Diretoria Executiva e Conselho de Administração do Sicoob Credileste.

## DA LIQUIDAÇÃO

A liquidação do Fundo de Contingências para Impactos de inadimplência ocorrerá em 31/12/2027, **podendo ser prorrogado, à critério do Conselho de Administração, para até 31/12/2029**. Os valores não utilizados do Fundo de Contingências para Impactos de inadimplência serão revertidos ao **Fundo de Reserva Legal** ao término do prazo ou em data anterior, conforme decisão do Conselho de Administração.

## DA PRESTAÇÃO DE CONTAS

Será apresentada, semestralmente ao Conselho de Administração e/ou sempre que este solicitar.



# O SICOOB CREDILESTE ATRAVÉS DO TEMPO

**2002**

Criação da Cooperativa de Economia e Crédito Mútuo dos Comerciantes de Confeção do Vestuário de Caratinga Ltda (Credileste)



**2005**

Inauguração da nova sede em Caratinga



**2007**

Adesão a marca Sicoob, passando a usar a sigla Sicoob Credileste

SICOOB CREDILESTE

**2010**

Adesão ao regime de Livre Admissão

**2013**

Inauguração da agência na cidade de Iapu



**2020**

Inauguração da agência na cidade de Manhuaçu



**2021**

Reinauguração da agência de Iapu



**2023**

Inauguração da agência em Juiz de Fora



**2022**

Inauguração da agência em Matias Barbosa



**2025**

Inauguração do Centro Corporativo em Caratinga



**2026**

Início dos atendimentos presenciais em Bugre



# PRESENÇA DO SICOOB CRÉDILESTE

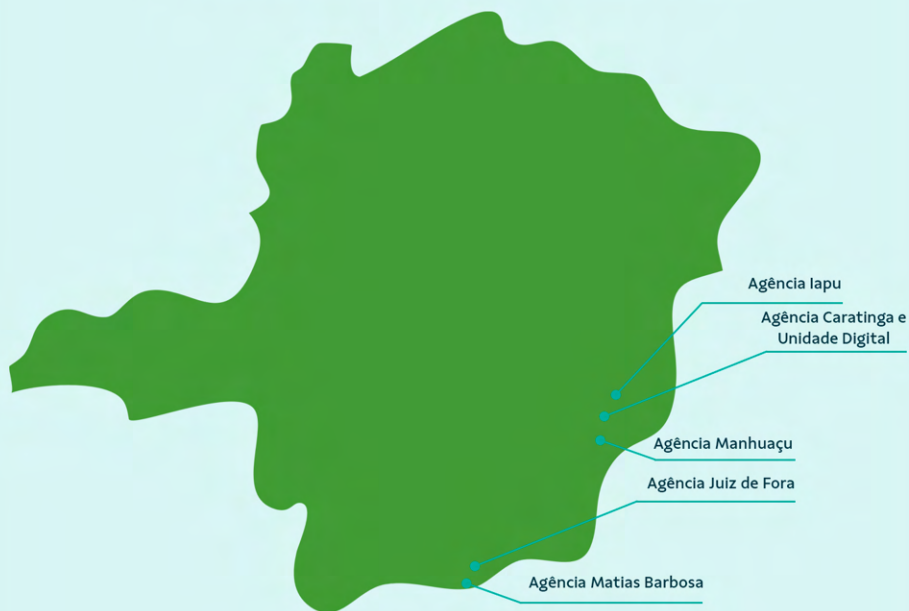

A Credileste conta com  
**5 agências físicas**  
**e 1 agência digital**



# Cooperados por agência



DATA BASE: DEZ/2025





# PREMIAÇÕES E RECONHECIMENTOS 2025

Resultados que refletem o nosso *compromisso com o cooperativismo.*



## Prêmio SomosCoop

### Excelência em Gestão

O Prêmio SomosCoop Excelência em Gestão, do Sistema OCB, reconhece cooperativas que se destacam pela excelência na gestão, governança e resultados sustentáveis.

O Sicoob Credileste foi reconhecido como Prata na categoria Primeiros



## Encoop 2025

### Encontro de Negócios para Cooperativas

Sicoob Credileste foi reconhecida em 3 categorias na ação anual de negócios promovido pela Central Cecremge.





## CNV

### Campanha Nacional de Vendas

A CNV (Campanha Nacional de Vendas) reconhece as cooperativas do Sicoob que se destacam na oferta de produtos e soluções financeiras aos cooperados. Em 2025, o Sicoob Credileste conquistou o 1º lugar nacional na categoria Crédito – Grupo S2, sustentando essa posição por três trimestres consecutivos, um reconhecimento entre todas as cooperativas do sistema, resultado do trabalho das equipes e da confiança dos nossos cooperados.



# DESTINAÇÃO DAS SOBRAS 2025



## COMPOSIÇÃO DAS SOBRAS

<b>(=) BRUTAS</b>	<b>R\$ 34.985.601,89</b>
(-) JUROS AO CAPITAL	R\$ 5.632.012,02
(-) FATES ATOS NÃO COOPERATIVOS	R\$ 791.874,33
(+) ABSORÇÃO DO FATES	R\$ 727.785,31
(-) ABSORÇÃO ESTATUTÁRIA	R\$ 2.964.369,21
(-) AJUSTES DE TRANSIÇÃO RESOLUÇÃO 4966/21	R\$ 1.698.966,71
<b>(=) ANTES DA DESTINAÇÃO</b>	<b>R\$ 24.626.164,93</b>

## DESTINAÇÕES

FATES	R\$ 1.231.308,25
FUNDO DE RESERVA LEGAL	R\$ 6.156.541,23
FUNDO DE RESERVA DE CONTINGÊNCIA	R\$ 10.000.000,00
<b>LÍQUIDAS</b>	<b>R\$ 7.238.315,45</b>

## CRITÉRIO DE RATEIO

45% relativo a juros pagos sobre operações de crédito

**R\$ 3.257.241,95**

21% relativo a saldo de investimentos (LCI e RDC)

**R\$ 1.520.046,24**

24% relativo a saldo de depósito à vista (C/C)

**R\$ 1.737.195,70**

10% relativo a Produtos e Serviços;  
Cartão de Crédito, Seguros, Consórcios, Cobrança Bancária e SIPAG.

**R\$ 723.831,56**

# BENEFÍCIO ECONÔMICO TOTAL



## BENEFÍCIO ECONÔMICO DO CRÉDITO

	VALOR ECONOMIZADO NO PERÍODO
CHEQUE ESPECIAL PF	R\$ 793.626
EMPRÉSTIMOS PF E PJ	R\$ 60.101.969
DESCONTO DE CHEQUES PF	R\$ 683.036
FINANC. DE VEÍCULOS PF	R\$ 487.583
CRÉDITO RURAL PF	R\$ 1.005.577
CHEQUE ESPECIAL PJ	R\$ 19.531.177
TÍTULOS E CHEQUES DESCONTADOS	R\$ 902.403
CRÉDITO RURAL PJ	R\$ 173.874
FINANC. DE VEÍCULOS PJ	R\$ -1.214.270
FINANC. DE BENS E SERV. PJ	R\$ -218.465
<b>TOTAL</b>	<b>R\$ 82.246.509</b>



## BENEFÍCIO ECONÔMICO DE PRODUTOS

	VALOR ECONOMIZADO NO PERÍODO																																		
<b>ADQUIRÊNCIA</b>																																			
DÉBITO (MDR)	R\$ 256.982																																		
CRÉDITO (MDR)	R\$ 425.768																																		
PARCELADO (MDR)	R\$ 1.407.464																																		
ANTECIPAÇÃO	R\$ 169.598	<b>TOTAL</b>	<b>R\$ 2.259.812</b>	<b>CARTÕES</b>		CARTÃO DE CRÉDITO ROTATIVO	R\$ 553.455	CARTÃO DE CRÉDITO PARCELADO	R\$ 46.793	<b>TOTAL</b>	<b>R\$ 600.248</b>	<b>CONSÓRCIOS</b>		IMÓVEIS	R\$ 8.583	CAMINHÕES	R\$ 1.172	VEÍCULOS	R\$ 8.245	MOTOS	R\$ 795	OUTROS BENS	R\$ 6	SERVIÇOS	R\$ 113	<b>TOTAL</b>	<b>R\$ 18.915</b>	<b>TARIFAS</b>		TARIFAS PF	R\$ 1.089.950	TARIFAS PJ	R\$ 10.515.517	<b>TOTAL</b>	<b>R\$ 11.605.468</b>
<b>TOTAL</b>	<b>R\$ 2.259.812</b>																																		
<b>CARTÕES</b>																																			
CARTÃO DE CRÉDITO ROTATIVO	R\$ 553.455																																		
CARTÃO DE CRÉDITO PARCELADO	R\$ 46.793	<b>TOTAL</b>	<b>R\$ 600.248</b>	<b>CONSÓRCIOS</b>		IMÓVEIS	R\$ 8.583	CAMINHÕES	R\$ 1.172	VEÍCULOS	R\$ 8.245	MOTOS	R\$ 795	OUTROS BENS	R\$ 6	SERVIÇOS	R\$ 113	<b>TOTAL</b>	<b>R\$ 18.915</b>	<b>TARIFAS</b>		TARIFAS PF	R\$ 1.089.950	TARIFAS PJ	R\$ 10.515.517	<b>TOTAL</b>	<b>R\$ 11.605.468</b>								
<b>TOTAL</b>	<b>R\$ 600.248</b>																																		
<b>CONSÓRCIOS</b>																																			
IMÓVEIS	R\$ 8.583																																		
CAMINHÕES	R\$ 1.172																																		
VEÍCULOS	R\$ 8.245																																		
MOTOS	R\$ 795																																		
OUTROS BENS	R\$ 6																																		
SERVIÇOS	R\$ 113	<b>TOTAL</b>	<b>R\$ 18.915</b>	<b>TARIFAS</b>		TARIFAS PF	R\$ 1.089.950	TARIFAS PJ	R\$ 10.515.517	<b>TOTAL</b>	<b>R\$ 11.605.468</b>																								
<b>TOTAL</b>	<b>R\$ 18.915</b>																																		
<b>TARIFAS</b>																																			
TARIFAS PF	R\$ 1.089.950																																		
TARIFAS PJ	R\$ 10.515.517	<b>TOTAL</b>	<b>R\$ 11.605.468</b>																																
<b>TOTAL</b>	<b>R\$ 11.605.468</b>																																		



## BENEFÍCIO ECONÔMICO DE DEPÓSITOS

	VALOR ECONOMIZADO NO PERÍODO		
<b>CAPTAÇÃO A PRAZO</b>			
CAPTAÇÃO A PRAZO PF	R\$ 8.230.678		
CAPTAÇÃO A PRAZO PJ	R\$ 4.292.720	<b>TOTAL</b>	<b>R\$ 12.523.398</b>
<b>TOTAL</b>	<b>R\$ 12.523.398</b>		

## ECONOMIA TOTAL DOS PRODUTOS E SERVIÇOS

**R\$ 109.254.350**



## BENEFÍCIO ECONÔMICO DO EXERCÍCIO

**R\$ 34.985.601,89**



## BENEFÍCIO ECONÔMICO TOTAL

**R\$ 144.239.951,89**

## COOPERADOS ATIVOS

**16.967**

## BENEFÍCIO ECONÔMICO TOTAL PARA O COOPERADO DA CREDILESTE

**R\$ 8.501,21**





# SICOOB

## PRODUTOS E SERVIÇOS



### PESSOA JURÍDICA



- CONTA CORRENTE
- CARTÕES DE CRÉDITO E DÉBITO
- CONTA GARANTIDA
- COBRANÇA BANCÁRIA
- CARTÕES PRÉ-PAGOS
- MÁQUINA DE PAGAMENTOS – SIPAG
- CÂMBIO
- CONTA CAPITAL
- CONTA POUPANÇA
- CONSÓRCIOS
- ANTECIPAÇÃO DE RECEBÍVEIS
- CAPITAL DE GIRO
- MICROCRÉDITO
- PRONAMPE
- BNDES
- FCO
- FNE
- FNO
- INVESTIMENTOS
- SEGUROS
- PAGAMENTOS
- PROTESTO DE TÍTULOS
- PROGRAMA DE FIDELIDADE E MARKETPLACE
- PEDÁGIO PRÉ-PAGO (TAG)
- FOLHA DE PAGAMENTO



### PRODUTOR RURAL



- CONTA CORRENTE
- CARTÕES DE CRÉDITO E DÉBITO
- CONTA CAPITAL
- CONTA POUPANÇA
- CRÉDITO RURAL
- CPR (CÉDULA DE PRODUTO RURAL)
- RECURSOS DIRECIONADOS
- BNDES
- FCO
- FNE
- FNO
- FUNCAFÉ
- GIRO RURAL
- FINANCIAMENTOS
- CRÉDITO IMOBILIÁRIO
- CRÉDITO PESSOAL
- CRÉDITO PRÉ-APROVADO
- CONSÓRCIOS
- INVESTIMENTOS
- PREVIDÊNCIA
- SEGUROS AGRÍCOLAS
- PAGAMENTOS
- PROGRAMA DE FIDELIDADE E MARKETPLACE



### PESSOA FÍSICA



- CONTA CORRENTE
- CONTA SALÁRIO
- CARTÕES DE CRÉDITO E DÉBITO
- CHEQUE ESPECIAL
- ADQUIRÊNCIA BANCÁRIA – SIPAG
- COBRANÇA BANCÁRIA
- CÂMBIO
- CONTA CAPITAL
- CONTA POUPANÇA
- CONSÓRCIOS
- CONSIGNADO
- CRÉDITO PESSOAL AUTOMÁTICO
- CRÉDITO IMOBILIÁRIO
- CARTA FIANÇA
- FINANCIAMENTOS
- ANTECIPAÇÃO DE RECEBÍVEIS
- INVESTIMENTOS
- HOME BROKER
- PREVIDÊNCIA
- SEGURO DE VIDA
- SEGUROS GERAIS
- PAGAMENTOS
- PORTABILIDADE SALARIAL
- PROGRAMA DE FIDELIDADE E MARKETPLACE
- PEDÁGIO PRÉ-PAGO (TAG)

# Projetos Sociais

Nossa Cooperativa desempenha um papel crucial na promoção do bem-estar e no desenvolvimento da comunidade.



**INCLUSÃO  
FINANCEIRA**

**DESENVOLVIMENTO  
COMUNITÁRIO**



**PARTICIPAÇÃO  
COOPERATIVA**

**IMPACTO  
SOCIAL**



# **EIXOS SOCIAIS**



**AÇÕES COM OS COOPERADOS**



**EDUCAÇÃO E CULTURA**



**SAÚDE**



**RESPONSABILIDADE SOCIAL**



**ESPORTE E LAZER**



**PARTICIPAÇÃO EM EVENTOS**



**SUSTENTABILIDADE**





**AÇÕES COM COOPERADOS**



EDUCAÇÃO E CULTURA



SAÚDE



RESPONSABILIDADE SOCIAL



AMIGOS DOS ANTIGOS



NATAL SOLIDÁRIO - CARATINGA



DIA C - JUIZ DE FORA



PROJETO CIDADÃO DO BEM - CARATINGA



CORRIDA DO ROBINHO CARATINGA

ESPORTE E LAZER



OPEN ARENA CREDILESTE CARATINGA



CAMPEONATO MINEIRO DE FUTSAL CARATINGA



CORRIDA SANTO ESTEVAO - IAPU



5º ABERTO DE JIU JITSU - CARATINGA



SELETIVA FUTEBOL - CARATINGA

PARTICIPAÇÃO EM EVENTOS



SEMANA DO CAVALO - CARATINGA



AGUINA FOR BEACH - JUIZ DE FORA



ANTIGOMOBILISMO - MATIAS BARBOSA



SONHO DE SER BAILARINA - MANHUAÇU



SUSTENTABILIDADE



GAROTA FEIRA DA PAZ - IAPU



# Projetos Sociais

O impacto dos projetos sociais na vida das pessoas.

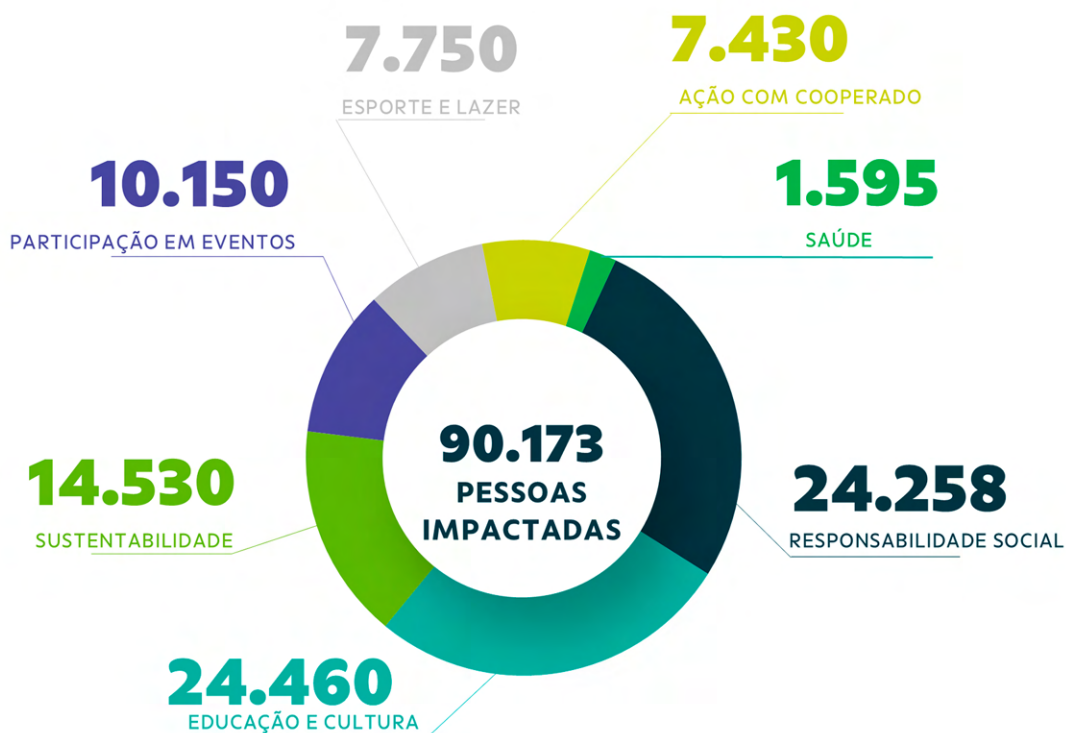

# CONHEÇA NOSSAS AGÊNCIAS

## Caratinga

Avenida Olegário Maciel, 54 – Centro,  
Caratinga – MG, 35300-365  
Telefone: (33) 3329-0700

## Manhuaçu

R. Amintas Campos, 32 – Centro,  
Manhuaçu – MG, 36900-058  
Telefone: (33) 3331-6006

## Juiz de Fora

Av. Brasil, 5472 – Santa Terezinha,  
Juiz de Fora – MG, 36045-475  
Telefone: (32) 3142-0330

## Iapu

R. Francisco Alfeu de Oliveira, 105 – Centro,  
Iapu – MG, 35190-000  
Telefone: (33) 3355-1421

## Matias Barbosa

Av. Cardoso Saraíva, 418 – Loja 13 – Centro,  
Matias Barbosa – MG, 36120-000  
Telefone: (32) 3771-1380

## Agência Digital

Atendimento digital pelo telefone e  
WhatsApp: (33) 3329-0700

## Bugre

Atendimento na Prefeitura de Bugre  
Av. Valerio Viana, 79,  
Bugre – MG, 35193-000

Cooperado do Sicoob Credileste tem um canal exclusivo de atendimento!

Fale com a nossa Central de Relacionamento pelo telefone ou WhatsApp: (33) 3329-0700.

Para facilitar ainda mais, é só escanear o QR Code ao lado de começar a conversar com a gente!





# Dicas de Segurança

- O **SICOOB CREDILESTE** nunca ligará para você pedindo informações de acesso à sua conta corrente ou números de cartão de crédito e senhas. **NÃO REVELE À NINGUÉM!**
- Cuidado com ligações de pessoas se passando por qualquer instituição financeira. Ao pedirem informações sensíveis, desligue imediatamente.
- Ligamos para relacionar, convidar para eventos, oferecer produtos e serviços, fazer pesquisas de satisfação.
- **NUNCA PEDIREMOS INFORMAÇÕES SIGILOSAS!**





Sua opinião **FORTALECE**  
nossa cooperativa!

Bora cooperar para que mais pessoas  
conheçam e confiem no Sicoob Credileste?



**Contamos com a sua avaliação  
no nosso perfil do Google!**

AQUI TEM  
*cooperação.*  
NO NOSSO  
*instagram*  
TEM AINDA MAIS!



LEIA O QR CODE  
E NOS ACOMPANHE  
NA REDE SOCIAL!

# CAPITAL PREMIADO

**SICOOB**  
Credileste



## Já entregamos 8 grandes prêmios:

**GANHADOR  
1º SORTEIO**

**Cupom 414191**  
**Maurício Júnior De Oliveira**  
Ganhou 01 TV Smart 60'  
no dia 10/08/2025.



**GANHADOR  
2º SORTEIO**

**Cupom 550350**  
**Bruna Phillips**  
Ganhou 01 iPhone 14  
no dia 10/09/2025.



**GANHADOR  
3º SORTEIO**

**Cupom 5E+05**  
**JR Pneus LTDA**  
Ganhou 01 TV Smart 60'  
no dia 10/10/2025.



**GANHADOR  
4º SORTEIO**

**Cupom 353345**  
**Roberto José Felício**  
Ganhou 01 iPhone 14  
no dia 10/11/2025.



**GANHADOR  
5º SORTEIO**

**Cupom 008232**  
**Revolução Transportes LTDA**  
Ganhou 01 TV Smart 60'  
no dia 10/12/2025.



**GANHADOR  
6º SORTEIO**

**Cupom 485273**  
**Pescados Garcia LTDA**  
Ganhou 01 iPhone 14  
no dia 12/01/2026.



**GANHADOR  
7º SORTEIO**

**Cupom 054935**  
**Sérgio Emanuel Mol De Freitas**  
Ganhou 01 TV Smart 60'  
no dia 10/02/2026.



**GANHADOR  
8º SORTEIO**

**Cupom 241927**  
**Maluquinho Transportes, Veículos  
E Turismo LTDA**  
Ganhou 01 iPhone 14  
no dia 10/03/2026.





**E agora chegou o tão esperado  
sorteio da TV Smart 60' e da  
moto BIZ 0 KM!**

**Invista, fortaleça sua cooperativa e concorra a prêmios.**

Confira o regulamento no  
[www.sicoob.com.br/web/sicoobcredileste](http://www.sicoob.com.br/web/sicoobcredileste)

### Central de Atendimento

Capitais e regiões metropolitanas: 4000-1111  
Demais localidades: 0800 642 0000

### SAC 24h

0800 724 4420

### Ouvidoria Sicoob

Atendimento seg. a sex. das 8h às 20h | 0800 725 0996  
[www.ouvidoriasicoob.com.br](http://www.ouvidoriasicoob.com.br)

### Deficientes auditivos ou de fala

Atendimento seg. a sex. das 8h às 20h | 0800 940 0458

### Demais serviços de atendimento

[sicoob.com.br/web/sicoobcredileste](http://sicoob.com.br/web/sicoobcredileste)

### Central de Atendimento Sicoob Credileste

(33) 3329-0700



@sicoobcredileste



@sicoobcredileste



@sicoobcredileste



@sicoobcredileste

