



# SUMÁRIO



4

Mensagem  
da presidente

5

Governança  
Corporativa

6

Nossa  
Essência

8

Crescimento  
e Expansão

11

Cidadania e  
Sustentabilidade

18

Impacto  
Regional

22

Impacto  
Sistêmico

26

Pessoas  
e Cultura

33

Demonstrações  
financeiras



# MENSAGEM DA PRESIDENTE

---

**Este foi um ano de crescimento, aprendizado e fortalecimento do nosso cooperativismo. Cada resultado apresentado aqui reflete a confiança dos nossos cooperados e o trabalho conjunto que construímos diariamente.**

Escaneie o QR Code abaixo e veja a mensagem da presidente do Sicoob Central Rondon, Aifa Naomi.



# GOVERNANÇA CORPORATIVA

## CONSELHO DE ADMINISTRAÇÃO

O Conselho de Administração é eleito pela Assembleia e tem atribuições estratégicas, orientadoras, eletivas e supervisoras, além de acompanhar a execução realizada pela Diretoria Executiva.

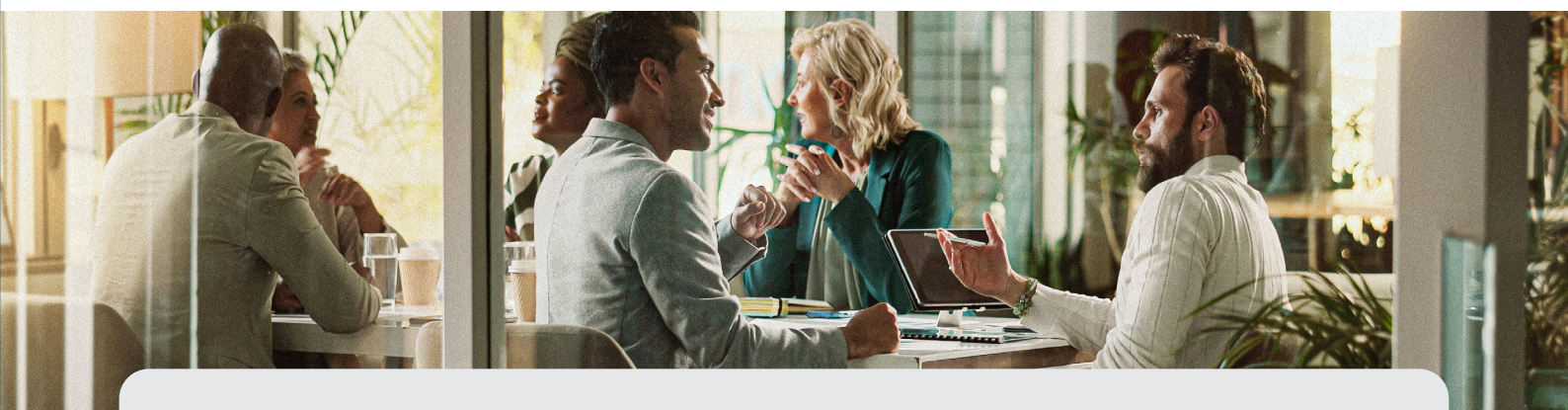

**Aifa Naomi Uehara de Paula**

*Sicoob Central Rondon*

**José Augusto Indalécio**

*Sicoob União MT/MS*

**Edson Dapper**

*Sicoob Primavera*

**Ernando Cabral Machado**

*Sicoob Buritiz*

**Elza Jorge**

*Sicoob Ipê*

**Amarildo Pereira**

*Sicoob Integração*

**José Rosa de Almeida**

*Sicoob Centro Sul MS*

**Norival do Rosário de Campos Curado**

*Sicoob Norte MT*

**Carlos Alberto Biazi**

*Sicoob Fronteiras*

## DIRETORIA EXECUTIVA

A Diretoria Executiva é responsável por cumprir as diretrizes definidas pelo Conselho, executando planos, metas e estratégias que vão resultar no cumprimento dos objetivos estatutários.



**Emílio Júnior de Souza**

*Diretor Executivo*



**Clademir Salmoria**

*Diretor de Negócios*



**Devanilson Magalhães**

*Diretor Administrativo e Financeiro*



# NOSSA ESSÊNCIA

Somos mais de 9,3 milhões de pessoas construindo, juntas, um mundo com mais cooperação, pertencimento, responsabilidade social e justiça financeira.



## PRÓSITO

- Conectar pessoas para promover justiça financeira e prosperidade.



## VISÃO

- Proporcionar a melhor experiência financeira aos nossos cooperados.



## NO SICOOB CENTRAL RONDON SOMOS:

- Sicoob União MT/MS
- Sicoob Primavera
- Sicoob Buritis
- Sicoob Ipê
- Sicoob Integração
- Sicoob Centro Sul MS
- Sicoob Norte MT
- Sicoob Fronteiras



idades  
atendidas

132

agências  
físicas e digitais

178

mais de  
cooperados

300 mil

# DESTAQUES DO ANO



## O VALOR DO NOSSO COOPERATIVISMO

Avaliada em R\$ 10,5 bilhões, a marca Sicoob conquistou a 13ª posição no ranking geral do país (InfoMoney/TM20), unindo solidez financeira e propósito para mais de 9,3 milhões de cooperados.



## TOP 35 MAIORES EMPRESAS DO BRASIL

Destaque no ranking Melhores & Maiores 2025 da Exame, o Sicoob alcançou a 35ª posição geral e a 8ª entre as instituições financeiras, registrando R\$ 47,2 bilhões em receita líquida.



## TOP 10 INSTITUIÇÕES FINANCEIRAS DO PAÍS

Consolidando seu protagonismo no anuário Valor 1000, o Sicoob alcançou a 8ª posição geral no setor. O ano também foi marcado pela Sicoob Seguradora, que conquistou o 1º lugar nacional em rentabilidade.



## TOP 30 REFERÊNCIAS EM ESG NO BRASIL

Destaque no Anuário Integridade ESG 2025 (26ª posição), o Sicoob une soluções financeiras ao desenvolvimento sustentável. No último ano, nossas ações de impacto social e educação beneficiaram mais de 4,4 milhões de pessoas.



## 1º LUGAR EM FUNDOS DE INVESTIMENTO

Lideramos a categoria Money Market no prestigiado Guia FGV 2025, atestando a excelência e a segurança na nossa gestão de ativos. O Sicoob também conquistou a 7ª posição nacional no segmento Atacado.



## NOTA MÁXIMA EM SOLIDEZ: AAA

A Fitch Ratings reafirmou nosso rating nacional de longo prazo em 'AAA(bra)' para 2025. A nota máxima do mercado atesta nossa robusta capitalização, liquidez confortável e excelência na gestão de riscos.

## Selos do Sicoob Central Rondon recebidos em 2025:



1

A smiling woman with long, wavy red hair is the central focus. She is wearing a vibrant green blazer over a white top and a gold necklace with a circular pendant. She stands in a bright, modern office environment. In the background, another woman is working at a desk, and a desk with a mug and a sign is visible. The overall atmosphere is professional and positive.

# Crescimento e Expansão

# CRESCIMENTO E EXPANSÃO

Em 2025, nossas cooperativas expandiram o atendimento físico e melhoraram espaços para atender com excelência nossos cooperados.

## EXPANSÃO

R\$ **25,43**bi em sobras + JPC + fundos



R\$ **6,91**bi em recursos totais



## NEGÓCIOS

R\$ **7,03**bi em operações de crédito  
+17% em relação a 2024



## ATIVOS TOTAIS

R\$ **8,19**bi em ativos totais  
+9,8% em relação a 2024





## PATRIMÔNIO LÍQUIDO

R\$ **955,47** mi em patrimônio líquido  
+2,1% em relação a 2024



## BASE

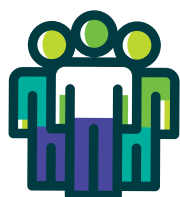

**48.168** novos cooperados,  
alcançando o total de 300.209.

número de cooperados cresceu 19% em relação a 2024

## COMPOSIÇÃO DE COOPERADOS



**PF**  
223.439



**PJ**  
64.267



**AGRO**  
12.503

## PERFIL E CANAIS



**Homens**  
100.827



**Mulheres**  
134.984



**Admissões  
Digitais**  
8.517

**VOLUNTÁRIO**



# Cidadania e Sustentabilidade



# CIDADANIA E SUSTENTABILIDADE

Alinhadas ao 5º e 7º princípios cooperativistas – Educação, Formação e Informação e Interesse pela comunidade – nossas cooperativas se empenham em disseminar conhecimento para o maior número de pessoas por meio dos nossos programas.



**EM 2025 + DE 330 MIL PESSOAS IMPACTADAS**

## Programas do portfólio

### EIXO COOPERATIVISMO E EMPREENDEDORISMO



### EIXO CIDADANIA FINANCEIRA



### EIXO DESENVOLVIMENTO SUSTENTÁVEL



### EIXO PROGRAMAS E SOLUÇÕES TRANSVERSAIS





# CONCURSO Cultural

## Números alcançados por programa:

**06**

**cooperativas**

Sicoob União MT/MS, Sicoob Buritis, Sicoob Ipê, Sicoob Integração, Sicoob Centro Sul MS e Sicoob Fronteiras



**103**  
escolas



**14.172**  
alunos beneficiados

aumento de 29,89% em relação ao ano de 2024



**04**  
estados



**48**  
municípios





# PREMIAÇÃO REGIONAL



**CATEGORIA**  
POEMA



**CATEGORIA**  
TEXTO NARRATIVO



**CATEGORIA**  
TIRA EM QUADRINHOS



**CATEGORIA**  
DESENHO



**CATEGORIA**  
POEMA



**CATEGORIA**  
TEXTO NARRATIVO



**CATEGORIA**  
TIRA EM QUADRINHOS



**CATEGORIA**  
DESENHO

PROGRAMA

**FINANCINHAS**

Mais de **218.860 mil** crianças e famílias foram impactadas.



CONHECIMENTO  
EM FOCO

Mais de **107.603 mil** pessoas atendidas em 5 estados

**Ações Extra Portfólio + 197 mil** pessoas foram beneficiadas com as ações extra portfólio: filantrópicas e Dia C na comunidade.





# Programa **essência** COOPERADOS

Nossa essência está na cooperação e relacionamento entre as pessoas. Como donos, os cooperados precisam conhecer cada vez mais sobre seu empreendimento e os princípios que regem o cooperativismo.

Alinhado a isso nasceu o **Programa Essência** para os cooperados e delegados das cooperativas filiadas ao Sicoob Central Rondon.

Em 2025 foram  
**4.586**  
pessoas beneficiadas  
com o Programa  
Essência Cooperados,  
ao todo foram  
**216**  
ações realizadas.





## Incentivo Sicoob

para o Desenvolvimento Sustentável

Projetos Incentivados Regionalmente pelo Programa Incentivo Sicoob para o Desenvolvimento Sustentável por meio das Leis de Incentivo Fiscal Federais:

Em 2025  
foram

**145**

projetos em  
todo Brasil



**03 projetos na área** de atuação das cooperativas filiadas ao Sicoob Central Rondon contemplados

Lei Federal	Instituição	Valor
Incentivo à Cultura	Caminhos da Cultura	R\$150.000,00
Incentivo à Cultura	Instituto Ciranda	R\$ 436.800,00
Fundo Infância	Caminhos da Esperança	R\$ 295.200,00





# Impacto Regional

# IMPACTO REGIONAL

Por meio do apoio e da participação em eventos regionais, iniciativas esportivas, culturais, sociais e do agronegócio, o Sicoob Central Rondon fortalece sua presença nas comunidades onde atua e contribui diretamente para o desenvolvimento local.

Os patrocínios e ações realizados ao longo do ano ampliam conexões, incentivam o empreendedorismo, promovem saúde, educação e inclusão, além de reforçarem os valores do cooperativismo e o compromisso com o crescimento sustentável da região.

## Eventos e ações apoiadas

### 18/02 – AMM:

Evento, que ocorreu no Cenarium Rural, Cuiabá/MT, e reuniu gestores municipais de Mato Grosso para debater soluções e boas práticas voltadas a uma gestão pública eficiente, inovadora e sustentável.



### 08/04 – Parecis Super Agro:

Feira nacional de tecnologia e negócios, ocorreu em Campo Novo do Parecis-MT, e promove inovação, troca de conhecimento e desenvolvimento do agronegócio.



### 28/03 – V CONOJUS:

Encontro de especialistas para discutir os impactos das novas tecnologias e da Inteligência Artificial na atuação dos oficiais de justiça no contexto da Justiça 5.0. Ocorreu no Centro Eventos do Pantanal, em Cuiabá-MT.



**25/05 – Rondônia Rural Show:** Feira anual de agronegócios realizada em Ji-Paraná, que impulsiona o desenvolvimento rural, fomenta a inovação e fortalece a geração de negócios no setor agropecuário. Nesta edição, a Central Rondon e a Central Norte marcaram presença de forma integrada, com a atuação conjunta de seis cooperativas.



**07/06 – Business Day BPW:** Feira de empreendedorismo feminino que fortalece negócios liderados por mulheres e promove networking e desenvolvimento local. O evento é promovido em Cuiabá/MT, no Hotel Inter.



**27/05 – Oeste Rural Show:** Evento tecnológico que fomenta a inovação e o compartilhamento de conhecimento no sistema lavoura-pecuária na região oeste de Mato Grosso, em Pontes e Lacerda-MT, no Parque de Exposições.



**26/06 – Elas no Campo:** Evento de referência no Centro-Oeste que incentiva o protagonismo feminino no agronegócio por meio de conhecimento, gestão e liderança. Em 2025, reuniu 800 mulheres de diferentes regiões do país no Cenarium Rural, em Cuiabá/MT.

**27/07 – Corrida PRF:** Evento esportivo que promove saúde, integração social e incentivo à prática de atividades físicas nas ruas de Cuiabá/MT.



**08/10 – Dia C – OCB / 18/10 – Diversow:** Ações comunitárias que celebram o Dia de Cooperar, promovendo educação, cultura, inclusão e fortalecimento dos valores cooperativistas.



**28/09 – Sicoob Saúde:** Ação em alusão ao Dia Mundial do Coração que incentiva hábitos saudáveis por meio de passeio ciclístico realizado em Cuiabá –MT.



A photograph of a modern building facade. The building has a brown, textured wall with the SICOOB logo (three white triangles) and the name 'SICOOB' in large, white, 3D letters. To the left, there is a glass-walled structure. In the foreground, there is a green lawn, a wooden deck, and a young tree. A teal triangle is in the bottom left corner.

SICOOB

# Impacto Sistêmico

# IMPACTO SISTÊMICO

Em nível sistêmico, o Sicoob ampliou sua presença nacional por meio de patrocínios estratégicos nas áreas cultural e esportiva, fortalecendo o reconhecimento da marca e sua conexão com o público. Iniciativas como o apoio ao Circuito Sertanejo, à atleta olímpica Ana Sátila e ao esporte feminino no Brasileirão reforçam valores como cooperação, confiança, superação e trabalho em equipe, além de consolidarem o posicionamento institucional do Sicoob em projetos de grande alcance e relevância nacional.



**Circuito Sertanejo / Festa do Peão de Barretos:** Patrocínio a um dos maiores eventos culturais do país, ampliando a presença institucional do Sicoob e sua conexão com o público nacional.



**Atleta olímpica Ana Sátila:** Apoio ao esporte de alto rendimento, fortalecendo a marca Sicoob em competições nacionais e internacionais e associando-a a valores como dedicação e superação.



**Esporte feminino – Brasileirão 2025:** Incentivo ao esporte feminino, promovendo visibilidade, inclusão e valores de cooperação e trabalho em equipe em competições de alcance nacional.

## GRANDES NÚMEROS NACIONAIS

**14**

cooperativas centrais

**322**

cooperativas singulares

**4,7**

mil pontos de atendimento

**9,5**

milhões de cooperados

**58,9**

mil colaboradores

**4,2 mil**

dirigentes, presidentes, vice-presidentes e diretores

**2.486**

municípios brasileiros em que estamos presentes fisicamente

**423**

municípios brasileiros em que somos os únicos presentes fisicamente



## Números contábeis Sicoob

Em bilhões

R\$ 429,9 • <b>ATIVOS TOTAIS</b>	↑ 19,5%
R\$ 216,2 • <b>OPERAÇÕES DE CRÉDITO BRUTAS</b>	↑ 11,5%
R\$ 266,7 • <b>DEPÓSITOS TOTAIS</b>	↑ 15,7%
R\$ 62,8 • <b>PATRIMÔNIO LÍQUIDO</b>	↑ 15,3%
R\$ 11,3 • <b>SOBRAS TOTAIS</b> (antes dos juros sobre capital próprio – JCP)	↑ 36,5%

Varição nos últimos 12 meses



# Benefício Econômico Total

Para o cooperado em 2025

Data Base: dez/2025  
 Fonte: Centro Cooperativo  
 Sicoob, Banco Central do  
 Brasil e CardMonitor

## BED + BEC + BEP TOTAL

R\$ **1.711.734.756**

ECONOMIA TOTAL DOS  
 PRODUTOS E SERVIÇOS (P&S)  
 Ganho ou Perda (R\$)

## Benefício Econômico do Exercício – (BEE)

R\$ **49.156.606**

Cooperados Ativos Médio

R\$ **255**



R\$ **1.760.891.362**

ECONOMIA TOTAL

R\$ **9.140**

BET SICOOB

R\$ **1.735.667.295**

BET SICOOB (+ reservas de lucros)

R\$ **9.009**

Cooperados Ativos Médio

**Cooperados Ativos pessoa física (PF)**

**141.824**

**Cooperados Ativos pessoa jurídica (PJ)**

**50.843**

**Total de cooperados ativos**

**192.667**

++++  
 +++++

A woman with curly hair, wearing a vibrant green dress, stands in a modern office setting, smiling and gesturing as if presenting or leading a discussion. She is surrounded by colleagues seated at a table with a laptop, papers, and coffee cups. Large windows in the background offer a view of a city skyline. A green diagonal overlay covers the bottom left corner of the image.

# Pessoas e Cultura

# PESSOAS E CULTURA

Por trás de cada resultado alcançado estão as pessoas que fazem a cooperativa acontecer. Nossos colaboradores atuam com dedicação, proximidade e compromisso, transformando os valores do cooperativismo em ações concretas no dia a dia. Ao longo do ano, investimos continuamente em treinamentos e capacitações internas, fortalecendo competências, desenvolvendo talentos e preparando nossos times para oferecer soluções cada vez mais qualificadas, sustentáveis e alinhadas às necessidades dos cooperados e das comunidades onde atuamos.



**2.175**  
colaboradores



sexo feminino  
**1.321**



sexo masculino  
**854**

FUNÇÃO RESUMIDA	QUANT.
ASSISTENTE	648
ANALISTA	971
APRENDIZ	39
ASSESSOR/CONSULTOR	83
GESTOR	318
DIRIGENTE	24
CONSELHEIRO	92
<b>Total</b>	



**188**  
mulheres  
em cargos de  
liderança





## E para capacitar os colaboradores, foram realizados:

**12** treinamentos para desenvolvimento e capacitação

**16** campanhas e ações internas para fortalecimento de cultura organizacional e clima



### **Academia de Negócios Formação e Desenvolvimento da Alta Liderança**

Programa de desenvolvimento de diretores e gerentes regionais – 18 participantes e 274 horas dedicadas – Cuiabá/MT

### **Academia de Negócios – Formação de Gerentes de PA T7**

Realizado em parceria com o Sescop MT e com a NEC, a capacitação teve 32 gerentes participantes e 190 horas de formação – Cuiabá/MT



### **11/02 – SOMPO**

Treinamento sobre os seguros Agro, Equipamento e empresarial – Cuiabá/MT



**17 e 20/02 – 2ª Enagro**

Treinamento sobre o portfólio agro, para apoiar o crescimento e desenvolvimento da carteira nesse segmento.

**08/04 – Conexão Cooperativa**

Seminário de Planejamento da Safra 25/26, voltado aos Diretores das cooperativas.



**Movimento 2025**



## 07/03 – Movimento 2025

Evento de estratégia de negócio voltado para presidentes, diretores, cargos de liderança das cooperativas, gerentes de agência, assessores e consultores.



Aifa Naomi,  
presidente



Zico, embaixador  
da marca Sicoob.



**08 e 09/07 – Descomplica Investimento**

Workshop voltado para gerentes e consultores sobre o portfólio de investimento do Sicoob.

**20/06, 17/07 e 16/08 – Turmas do Integra**

Treinamento e integração dos colaboradores da Central Rondon.



**26 e 27/08 – Conexão PJ**

Workshop voltado para aplicação e desenvolvimento de estratégias para cooperados pessoa jurídica.





### **17 e 18/09 – 1º Encontro de Gerentes Regionais e de Estratégia**

Treinamento realizado com objetivo de fortalecer a comunicação estratégica e aprimorar o papel dos gerentes regionais e de estratégia.



### **22/09 – Encontro Sustentabilidade**

Workshop com os pares da área de cidadania e sustentabilidade das cooperativas – apresentação de cases de sucesso e reforço do pacto sistêmico.

### **07/10 – Workshop Crédito e Resultado**

Encontro voltado para colaboradores das agências sobre o portfólio de crédito





# Demonstrações Financeiras



# DEMONSTRAÇÕES CONTÁBEIS

## BALANÇO - ATIVOS

Disponibilidades	3.000,00
Aplicações Mercado Financeiro	1.575.436.713,55
Operações de Crédito	18.825.521,86
Outros Ativos	32.359.197,03
Permanente	63.534.673,30
<b>Total</b>	<b>1.690.159.105,74</b>

## BALANÇO - PASSIVOS

Centralização Financeira	1.514.922.851,4
Obrigações fiscais	1.013.430,68
Outros passivos	20.538.471,41
Patrimônio líquido	153.684.352,25
<b>Total</b>	<b>1.690.159.105,74</b>

## DEMONSTRATIVOS SOBRAS

<b>Sobras do Exercício em 31/12/2025 Antes dos Juros ao Capital</b>	<b>5.065.814,05</b>
Remuneração de Juros sobre o Capital Próprio	(4.915.512,79)
<b>Sobras do Exercício em 31/12/2025 antes do Ajuste da Res. CMN nº 4.966/2021</b>	<b>150.301,26</b>
Efeito do ajuste de Transição da Resolução CMN nº 4.966/2021 (Nota 4)	(549.399,14)
<b>Perda Líquida do Exercício em 31/12/2025 após o Ajuste da Res. CMN nº 4.966/2021</b>	<b>(399.097,88)</b>
Reversão devido utilização do Fundo de Reserva (a)	549.399,14
Reversão devido utilização do FATES - CCI 797/2020 - ANC	119.995,41
Reversão devido utilização do FATES - CCI 797/2020 - AC	2.142,53
<b>Sobras líquidas, base de cálculo das destinações</b>	<b>272.439,20</b>
Destinação para o Fundo de Reserva (10%) (b)	(27.243,92)
Destinação para o FATES - atos cooperativos (5%) (c)	(13.621,96)
Destinação para o Fundo de Estabilidade Financeira FEF (50%)	(136.219,60)
<b>Sobras à disposição da Assembleia Geral</b>	<b>95.353,72</b>

# PARECER DA AUDITORIA

## Relatório do auditor independente sobre as demonstrações financeiras

Ao Conselho de Administração, à Administração e às Associadas da Central das Cooperativas de Crédito dos Estados de Mato Grosso, Mato Grosso do Sul e do Município de Cacoal/RO – Sicoob Central Rondon Cuiabá – MT

### Opinião

Examinamos as demonstrações financeiras da Central das Cooperativas de Crédito dos Estados de Mato Grosso, Mato Grosso do Sul e do Município de Cacoal/RO – Sicoob Central Rondon, que compreendem o balanço patrimonial em 31 de dezembro de 2025 e as respectivas demonstrações de sobras ou perdas, do resultado abrangente, das mutações do patrimônio líquido e dos fluxos de caixa para o semestre e exercício findos nessa data, bem como as correspondentes notas explicativas incluindo o resumo das principais políticas contábeis.

Em nossa opinião, as demonstrações financeiras acima referidas apresentam adequadamente, em todos os aspectos relevantes, a posição patrimonial e financeira do Sicoob Central Rondon, em 31 de dezembro de 2025, o desempenho de suas operações e os seus fluxos de caixa para o semestre e exercício findos nessa data, de acordo com as práticas contábeis adotadas no Brasil, aplicáveis às instituições autorizadas a funcionar pelo Banco Central do Brasil (BACEN).

# MENSAGEM FINAL AOS COOPERADOS

---

Aos nossos cooperados, nosso sincero agradecimento pela confiança e participação ao longo do ano.

Cada resultado apresentado neste relatório é fruto da cooperação, do engajamento e da construção coletiva que fortalecem nossa instituição todos os dias. Seguimos comprometidos com uma gestão responsável, transparente e voltada ao desenvolvimento sustentável, certos de que é juntos que continuaremos gerando prosperidade para as pessoas, para os negócios e para as comunidades onde atuamos.



sicoob



sicooboficial

## Contato

(65) 3314-1100

## Endereço

R. 1, 185 - Jardim Alvorada, Cuiabá - MT, 78048-487

### **Central de Atendimento**

Capitais e regiões metropolitanas: 4000-1111  
Demais localidades: 0800 642 0000

### **SAC 24h**

0800 724 4420

### **Ouvidoria Sicoob**

Atendimento seg. a sex. das 8h às 20h | 0800 725 0996  
[www.ouvidoriasicoob.com.br](http://www.ouvidoriasicoob.com.br)

### **Deficientes auditivos ou de fala**

Atendimento seg. a sex. das 8h às 20h | 0800 940 0458

### **Demais serviços de atendimento**

[sicoob.com.br](http://sicoob.com.br)

