

### Sicoob Coopsef

Há 40 anos, firma sua trajetória,  
oferecendo produtos e serviços  
aos seus cooperados.

Página 3

### Atenção

Cuidado para não ser enganado  
com os golpes e fraudes na internet  
e no telefone.

Página 7

# jornal da COOPSEF

Informativo da Cooperativa de  
Economia e Crédito Mútuo dos  
Funcionários da Secretaria de  
Estado da Fazenda e Órgãos  
Oficiais do Estado de Minas  
Gerais Ltda. - SICOOB COOPSEF

ANO XXIII • nº 98 • DEZEMBRO DE 2020

 **SICOOB COOPSEF**  
Cooperativa de Crédito



## **NATAL é renascimento.**

Que nesta data o amor, a alegria e a  
esperança se mantenham presentes nos  
nossos lares e assim possamos começar bem  
e terminar ainda melhor o ano de 2021.

*São os votos dos conselheiros, diretores  
e funcionários*



 **SICOOB COOPSEF**

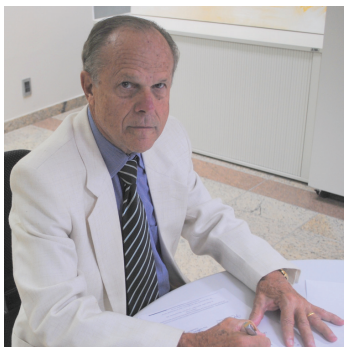

**Antônio de Ávila e Silva**  
*Presidente do Conselho  
de Administração do  
Sicoob Coopsef*

editorial

## Manter a esperança para vencermos mais um ano desafiador

Este certamente foi o ano mais complexo, difícil e doloroso vivido por todos nós. Por conta da pandemia da Covid-19, que continuamos sem entender o tamanho de seus malefícios, enfrentamos situações jamais imaginadas. Infelizmente, a tristeza tomou conta de muita gente e tivemos que nos adaptar a vários procedimentos, como o distanciamento social e uso de máscara, para não sucumbirmos nesta batalha.

Mas não é isto que queremos ficar lembrando. Neste momento em que o mundo inteiro se prepara para as comemorações de Natal e Ano Novo, mesmo que de formas totalmente diferentes das tradicionais realizadas até então, quero, em meu nome e de todos os demais membros do Conselho, dos diretores e colaboradores, desejar a todos os cooperados um Feliz Natal e um Ano Novo de esperança na reversão do atual quadro.

Este foi um ano realmente desafiador e apesar de tantas atribulações, encerramos 2020 com um resultado financeiro positivo e que será revertido para os cooperados assim que for aprovado na Assembleia Geral Ordinária. Mesmo com as limitações impostas pelo novo coronavírus, estejam todos desde já convidados para participarem da AGO, que é extremamente importante para todos nós. As contas do exercício 2020 estarão sendo submetidas à votação e à aprovação e decidiremos como serão distribuídas as Sobras.

Possivelmente 2021 será um ano também desafiador para todos nós, com a vantagem de que já não seremos tão surpreendidos com os transtornos da Covid-19. Mas para continuar vencendo esta batalha, precisaremos nos manter atentos às recomendações das autoridades de saúde e cada um tem que cumprir com a sua parte.

No Sicoob Coopsef, persistirá o trabalho incansável de seus administradores para oferecer sempre os produtos e serviços financeiros que melhor atendam aos interesses de seus cooperados. Neste sentido, é essencial que cada um consulte primeiro a sua Cooperativa, quando precisar fazer alguma operação financeira.

E lembre-se que há 40 anos o Sicoob Coopsef trabalha para você. Em 2021 concentre ainda mais suas operações na Cooperativa e incentive pessoas próximas, principalmente seus dependentes, para que venham fazer parte desta família, de forma que possamos juntos chegar ao final de mais um exercício com outro resultado financeiro positivo.

Renovo os votos de que as limitações impostas pelo coronavírus não ofusquem as festas de Natal em família e que sejam mantidas a esperança e a fé para vencermos os desafios no Novo Ano que se inicia.

expediente



**Informativo da Cooperativa de Economia e Crédito Mútuo dos Funcionários da Secretaria de Estado da Fazenda e Órgãos Oficiais do Estado de Minas Gerais Ltda. - SICOOB COOPSEF**

Av. Brasil, 1660  
PABX: (31) 3269.5700  
www.sicoobcoopsef.com.br  
sicoobcoopsef@sicoobcoopsef.com.br

**Ouvidoria SicoobCoopsef**  
Reclamações, elogios e sugestões  
**0800 283 4086**

**Conselho de Administração Efetivo**  
Antônio de Ávila e Silva  
*Presidente*  
Célio Marcos Pontes de Albuquerque  
*Vice-presidente*

Álvaro César Cunha  
Carlos Eugênio Souto Maior Filizola  
Geber Soares de Oliveira  
José Alfredo Borges  
José Onésio Leite  
Nelson Gomes de Souza  
Rita da Penha Ventorim Glória Leal

**Diretoria Executiva**  
José Francisco Coelho  
*(Diretor-Geral)*  
Astor Cezar de Souza Almeida  
*(Diretor Financeiro e Comercial)*  
Joaquim Teodoro Júnior  
*(Diretor Administrativo e de Normas)*

**Conselho Fiscal Efetivo**  
Adriana Ackls Codo Santos  
Geraldo Magela Cotta  
Oscar Dias da Silva

**Suplentes**  
João Feliciano Nunes  
José Luiz Martins de Oliveira Ceolin  
Jussara Pires da Silva

**Jornalista Responsável**  
Álvaro César Cunha - MG02183JP

**Diagramação, composição e arte:**  
Rosane Mandacaru (31) 98784.9487

**Tiragem**  
6.200 exemplares

**Circulação**  
Distribuição Gratuita





sicoobcoopsef



SICOOB COOPSEF

# Sicoob Coopsef

## Há 40 anos gerando benefícios para seus cooperados

O ano de 1980 ficou marcado pela primeira visita do Papa João Paulo II ao Brasil e pela aprovação pelo Congresso Nacional da emenda constitucional que restabeleceu as eleições diretas para governadores dos Estados e Distrito Federal. Particularmente para nós cooperados foi marcante a fundação da Coopsef por um grupo de funcionários fazendários. Hoje somos o Sicoob Coopsef, estando a Cooperativa aberta aos servidores públicos de outros órgãos oficiais do Estado de Minas Gerais e também de todos os seus dependentes.

São 40 anos completados no dia 22 de novembro último e repletos de muitos benefícios para todos aqueles que acreditaram e continuam obtendo nesta Cooperativa o apoio adequado para amenizar certos momentos de dificuldade financeira, comprovando sua condição de dono da instituição e de que aqui ele está em casa.

Sólida e solidária, como sempre afirmava o ex-presidente Dilson Resende, esta Cooperativa enfrentou ao longo desse período graves crises econômicas e financeiras vividas pelo Brasil. Sobreviveu a elas e firmou sua trajetória, cumprindo o objetivo para o qual foi criada: ser a instituição financeira com os produtos e serviços que melhor atendam aos interesses

de seus cooperados.

Tudo o que foi conquistado até aqui se deve à participação de cada um que, reconhecendo a importância do Sicoob Coopsef, concentrou nesta instituição as suas operações financeiras, e também porque sabe que na sua Cooperativa ele dispõe da maioria dos produtos existentes na rede bancária tradicional, em condições mais adequadas.

Sabe igualmente que a grande diferença da Cooperativa para um banco comercial é que no final de cada exercício o resultado financeiro – Sobras - reverte para todos os cooperados, seus verdadeiros donos. Cumprindo um dos princípios cooperativistas, o Sicoob Coopsef tem proposto e aprovado a destinação de maior parte do valor àqueles que mais operam com a Cooperativa, usando seus produtos e serviços.

Aos 40 anos, o Sicoob Coopsef, com seus cooperados unidos em torno da busca pelo bem comum, continua apto a seguir sua trajetória de sucesso, gerando benefícios para todos – funcionários fazendários e servidores de órgãos oficiais do Estado de Minas Gerais - e motivo de orgulho para cada um de seus participantes. Faça você também parte desta família.

Estamos todos de parabéns. Vida longa ao Sicoob Coopsef!



## Novos brindes para comemorar o aniversário da Cooperativa

Na comemoração dos 40 anos do Sicoob Coopsef, os cooperados estarão recebendo, além da tradicional Agenda e caneta, um squeeze e um porta celular, conforme aprovados pelo Conselho de Administração. Com as limitações impostas pela pandemia da Covid-19 não há condições para uma festa de confraternização, como todos desejávamos. Mas os brindes já estão à sua disposição para marcarmos esta data. Dirija-se à sede da Cooperativa na avenida Brasil, 1660, na Capital, ou a uma das repartições regionais no interior e na Cidade Administrativa e pegue sua Agenda 2021 e os demais brindes.

***Prestigie o que é seu.  
No Sicoob Coopsef você está em casa.***



## Portabilidade gera redução de despesas

Garantida por lei desde 2006 e sendo um direito do consumidor, a portabilidade salarial é a melhor opção que o cooperado tem para usufruir de uma série de vantagens oferecidas pelo Sicoob Coopsef. Quem já providenciou a transferência de seu salário para a Cooperativa economiza muito, pois não paga tarifas bancárias, nem com a emissão de TED, DOC, talão de cheques e outros serviços.

Portanto, os cooperados estão livres para realizar a portabilidade, cabendo ao banco original, onde hoje o Estado deposita o pagamento dos servidores de órgãos oficiais, transferir o salário do cooperado para o Sicoob Coopsef no mesmo dia do crédito, sem qualquer custo adicional para o interessado.

Com os recursos centralizados na Cooperativa, o cooperado não mais precisa se preocupar em ficar controlando sua situação em bancos diferentes, principalmente suas dívidas, com significativa redução de gastos.

Faça já a portabilidade para o Sicoob Coopsef, receba tratamento personalizado e ganhe mais benefícios financeiros, inclusive Sobras, que não existem em nenhum banco tradicional.

**Consulte o Sicoob Coopsef  
antes de fazer qualquer  
operação financeira com  
outro banco.**



## Cooperativa compra créditos que cooperado tem em outro banco

Está comprovado. Fazer portabilidade salarial e centralizar as operações financeiras no Sicoob Coopsef significa redução de custos, economia e mais dinheiro no bolso do cooperado. Portanto, os cooperados que tenham empréstimos em outros bancos ou instituições financeiras e cujas parcelas não são descontadas em folha de pagamento, ou seja, não são consignadas, devem procurar já o Sicoob Coopsef.

Com taxas especiais e bem menores que as praticadas por outros bancos, a Cooperativa compra esses créditos e efetua uma operação muito mais interessante. Vale a pena conferir. Para poder negociar, basta que o cooperado apresente o extrato de seu débito em outra instituição. Será feita análise de crédito e avaliado caso a caso, para que se possa concretizar a melhor operação financeira.

**Não tenha dúvida. No final, ganha o cooperado.**

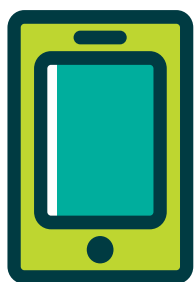

## Atenção para mensagens de SMS

### **Cooperado, mantenha-se atento.**

O Sicoob Coopsef continua enviando mensagens de SMS para o seu celular, informando sobre os melhores produtos e serviços financeiros à sua disposição. Se tiver dúvida sobre a SMS recebida, entre em contato pelo telefone 0800 283 4086. **E lembre-se: o Sicoob Coopsef nunca solicita senha, código de usuário, dados pessoais e bancários de seus cooperados.**

## Antecipe o seu 13º salário

A partir de janeiro, o Sicoob Coopsef disponibiliza recursos para os cooperados

Final de ano. As despesas se avolumam. É hora de buscar recursos no Sicoob Coopsef, pagando a menor taxa de juro do mercado. A partir do primeiro dia útil de janeiro já será possível antecipar o 13º salário de 2021 e com ele pagar algumas despesas obrigatórias, como IPVA e IPTU, que, quitados à vista, sempre têm desconto. Com essa economia é possível pagar outras despesas. Nos últimos anos, o Governo do Estado tem garantido desconto de 3% para pagamento à vista do IPVA. A Prefeitura de Belo Horizonte, 6% para pagamento à vista do IPTU. Considerando a reduzida taxa de remuneração das aplicações, vale a pena liquidar já esses compromissos e garantir os descontos.

Para obter um empréstimo, procure primeiro o Sicoob Coopsef. Os pedidos para antecipação do 13º salário serão analisados um a um e a Cooperativa oferecerá a condição mais adequada para o cooperado, certamente melhor que qualquer outra instituição financeira. O processo é simples, cabendo ao cooperado preencher a proposta de empréstimo, Anexos I e II, apresentar cópia de contracheque, cheque pós-datado do banco onde será creditado o pagamento, preferencialmente o Sicoob Coopsef, e comprovante de residência.



## A importância do Seguro Prestamista

Para ter mais segurança e tranquilidade ao tomar um empréstimo no Sicoob Coopsef, o cooperado paga o Seguro Prestamista. Esse seguro ganhou ainda mais importância, com a nova regra dispondo que para os empréstimos liberados a partir de novembro de 2019 a família não será obrigada a arcar com o saldo devedor, no caso de falecimento ou invalidez permanente total por acidente sofrido pelo tomador.

Além de não arcar com o saldo devedor, a família irá receber de volta a diferença entre o valor contratado e o que resta a pagar. Esse

dispositivo torna praticamente indiscutível a importância de ter o Seguro Prestamista, como acontece no Sicoob Coopsef. Dessa forma, não há o que se falar em cobrar o débito dos herdeiros ou habilitar no inventário para receber o restante da dívida.

Mesmo assim, está assegurado ao cooperado o direito de melhor se informar sobre esse seguro, tomando conhecimento de que sua função é amparar a família num momento tão delicado e evitar que ela arque com o ônus da dívida contraída junto à Cooperativa.

## Cadastre já seu PIX no Sicoob Coopsef



Reduzir despesas é uma forma de economizar. Chegou o PIX e com ele custos menores para os usuários. Cadastre já o seu PIX no Sicoob Coopsef. Esse novo meio de pagamento, transferência e recebimento está disponível na sua Cooperativa desde novembro. Criado pelo Banco Central do Brasil, esse recurso viabiliza transações bancárias de forma instantânea, sem intermediários, tornando o processo mais ágil e funcionando 24 horas por dia, sete dias por semana.

Todos os cooperados, com conta corrente no Sicoob Coopsef, podem ter acesso ao PIX. O grande diferencial desse produto é a sua gratuidade para pessoas físicas. Mas para funcionar, o PIX precisa de chaves, que são o endereço da conta para onde o valor da transação será enviado. No aplicativo Sicoob Mobile ou Home Banking, você pode cadastrar a sua chave.

Podem ser cadastradas até quatro chaves, todas com a mesma finalidade. A única

diferença é o dado usado para a sua criação. Pode ser o CPF, o endereço de e-mail pessoal, o número do telefone celular e também uma sequência alfanumérica de 32 dígitos, com a qual será possível criar um QR Code.

Caso o cooperado tenha mais de um e-mail ou celular, ele poderá criar mais do que quatro chaves. Porém, cada chave funciona apenas para a conta para a qual foi criada. Se o cooperado cadastrar o seu CPF como chave do Sicoob Coopsef, o documento não poderá ser usado como chave de outra instituição. No caso de existência de mais de uma conta na Cooperativa, há necessidade de se cadastrar uma chave para cada uma delas.

**Por se tratar de um produto novo, a maioria das pessoas tem dúvidas sobre o funcionamento do PIX. Se precisar, dirija-se ao Sicoob Coopsef para se orientar e obter mais informações.**





# Atenção redobrada para fugir de golpes e fraudes e evitar prejuízos

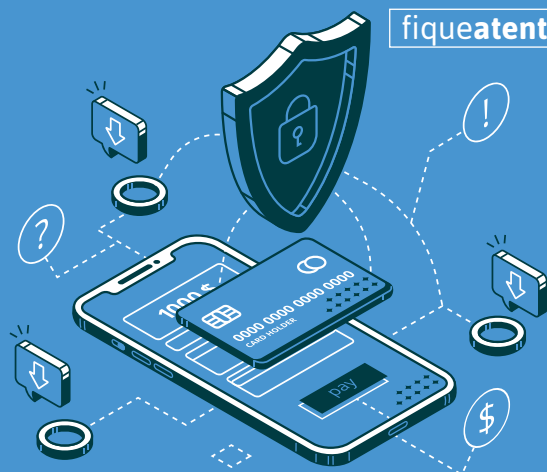

Designed by Freepik

As tentativas de golpes e fraudes não param e cada vez se tornam mais sofisticadas. É preciso redobrar a atenção, principalmente para as mensagens recebidas por telefone ou internet. O nível de sofisticação em certos casos é tão grande que qualquer um pode ser enganado e o prejuízo é certo. E na maioria das vezes, irreversível.

Os golpes e fraudes proliferam e alcançam todas as pessoas, indistintamente. É comum ouvir relatos de pessoas próximas contando que passaram por situações constrangedoras e perderam dinheiro ou algum outro bem. Então, fique atento e grave estas recomendações:

✓ Se você recebeu alguma mensagem solicitando que ligue para um determinado número de telefone, porque seu CPF será protestado, não ligue. Procure se informar melhor. Pode ser golpe.

✓ Antes de efetuar o pagamento de um boleto, confirme se o CPF ou CNPJ e o nome do beneficiário mostrados na tela

correspondem aos dados da pessoa ou instituição que você realmente deseja pagar. Cheque também as informações do banco emissor: os três primeiros números da linha digitável devem corresponder ao código do banco.

✓ Cuidado com a proximidade de estranhos na fila de caixa eletrônico. Pessoas mal intencionadas são habilidosas e podem trocar seu cartão sem que você note.

✓ Boleto recebido por e-mail oferecendo desconto merece atenção especial. Não efetue o pagamento sem antes entrar em contato com o cedente e confirmar a legitimidade do documento.

✓ Nunca informe suas senhas ou dados pessoais por telefone e nem entregue o cartão para ninguém. Se for conectado e houver solicitação de dados, encerre a ligação.

✓ Mensagem de SMS solicitando atualização de cadastro é golpe. Não clique no link e não utilize o código.



## Conheça os convênios e seus benefícios

Para criar oportunidades diferenciadas de benefícios para seus cooperados, o Sicoob Coopsef firmou convênios com empresas e profissionais de várias áreas, como comerciantes, dentistas, psicólogos, médicos e prestadores de serviços em geral, que estarão oferecendo vantagens e descontos especiais em seus produtos e serviços. A relação desses convênios está no site [www.sicoobcoopsef.com.br](http://www.sicoobcoopsef.com.br) à disposição dos cooperados.

É preciso lembrar que os contatos e

acertos serão feitos diretamente entre os cooperados e os conveniados, cabendo à Cooperativa tão somente ser um canal de criação de possibilidades entre eles. Acesse o site do Sicoob Coopsef e aproveite mais essa alternativa de benefícios que vem se somar a outras vantagens tradicionalmente oferecidas pela Cooperativa, como empréstimos com pequena taxa de juro, gratuidade de tarifas bancárias, conta corrente, Cheque Especial, dentre outros.

O Sicoob Coopsef transforma seus sonhos em realidade. As taxas são competitivas e você ainda conta com o atendimento especial do Sicoob. Investindo um pouco por mês, você financia seu veículo, imóvel ou serviço sem juros e sem entrada. Compre com as vantagens do pagamento à vista.

- Imóveis
- Veículos e motos
- Equipamentos pesados
- Serviços: Consultorias (contábil, financeira, jurídica); Projetos (de arquitetura, móveis planejados); Cirurgia e Estética; Viagens; Festas.



Designed by Freepik



Cooperativa de Economia e Crédito Mútuo dos Funcionários da Secretaria de Estado da Fazenda e Órgãos Oficiais do Estado de Minas Gerais Ltda. - SICOOB COOPSEF - CNPJ: 16.721.078/0001-35 / NIRE: 3.140.000.087-9 de 14/04/81

Circular 01/20

### EDITAL DE CONVOCAÇÃO ASSEMBLEIA GERAL ORDINÁRIA

O Presidente do Conselho de Administração da Cooperativa de Economia e Crédito Mútuo dos Funcionários da Secretaria de Estado da Fazenda e Órgãos Oficiais do Estado de Minas Gerais Ltda. – SICOOB COOPSEF, no uso das atribuições legais e estatutárias, convoca os associados nesta data em número de 6.948 (seis mil, novecentos e quarenta e oito), para se reunirem em Assembleia Geral Ordinária, que se realizará na Avenida Brasil n.º 1.666, pilotis, sede social da Cooperativa, nesta cidade de Belo Horizonte, Estado de Minas Gerais, no próximo dia 02(dois) de março de 2021, em primeira convocação, às 08:00 horas, com a presença de 2/3 (dois terços) do número total de associados. Caso não haja número legal para a instalação, ficam desde já convocados para segunda chamada, às 09:00 horas, no mesmo dia e local, com a presença de metade e mais 1 (um) do número total dos associados. Persistindo a falta de “Quorum Legal”, a Assembleia realizar-se-á, então, no mesmo dia e local, em terceira e última convocação às 10:00 horas, com a presença no mínimo de 10 (dez) associados, a fim de deliberar sobre a seguinte ordem do dia: - A) Leitura para Discussão e Julgamento do Relatório do Conselho de Administração, Parecer do Conselho Fiscal, Balanço Geral, Demonstração do Resultado e demais contas do exercício encerrado em 31 de dezembro de 2020; - B) Destinação do Resultado do Exercício de 2020 - C) Uso e aplicação do Fundo de Assistência Técnica Educacional e Social - FATES, exercício de 2020 - D) Manutenção do Plano de Expansão - E) Eleição do Conselho Fiscal - F) Assuntos de interesse geral sem caráter deliberativo.

Belo Horizonte, 10 de dezembro de 2020.

ANTÔNIO DE ÁVILA E SILVA  
Presidente do Conselho de Administração

Av. Brasil, 1660 • Boa Viagem • Belo Horizonte • MG • CEP 30.140-004 • PABX (31) 3269.5700  
www.sicoobcoopsef.com.br • sicoobcoopsef@sicoobcoopsef.com.br

**Até 31 de dezembro os cooperados que fizerem alguma operação no Sicoob Coopsef estarão concorrendo a vários prêmios da promoção “Sorte Assim só no Sicoob”. Em cada operação na poupança, em aplicação RDC, Previdência Complementar, consórcio, seguros e outros, o cooperado recebe um número e com ele pode ganhar carro, moto, smartphone e outros prêmios. Tem ainda a “Poupança Premiada”, que o cooperado concorre com um número da sorte gerado a cada R\$200,00 depositados no Sicoob Coopsef. **Faça sua parte e boa sorte.****



**Ouvidoria do Sicoob Coopsef**  
**0800 283 4086**  
**www.sicoobcoopsef.com.br**



# Na Cooperativa, você tem boas opções de Seguros

Entusiasmados com as condições oferecidas, muitos cooperados já contrataram seguros no Sicoob Coopsef. Você já fez o seu? Dirija-se a um dos atendentes da Cooperativa na Capital ou no interior e conheça os tipos de seguros oferecidos, bem como as condições exclusivas. Todos foram concebidos para atender as necessidades e interesses dos cooperados.

Como o sistema cooperativista não visa o lucro e sim a prestação de serviços de qualidade para seus participantes, os custos são mais acessíveis. Vale a pena conferir e contratar um seguro.

No caso do **Seguro Vida Individual**, o cooperado garante uma indenização aos beneficiários no caso de morte por causas

naturais, acidente, invalidez, doença terminal e assistência funeral.

Fazendo um **Seguro Residencial**, o interessado tem garantido o patrimônio, contra danos elétricos, incêndio, roubo e outros benefícios, indo além da simples proteção da sua casa. Com assistência 24 horas, esse seguro oferece atendimento especializado, melhor rede de serviços conveniada, com total liberdade de escolha das coberturas.

Já no **Sicoob Seguro Auto**, o cooperado conta com atendimento ágil e eficaz na eventualidade de sinistro. Ele é totalmente personalizado, acompanha as necessidades e o perfil do condutor e proporciona conforto ao segurado e sua família.

Balancete • Belo Horizonte, 31/agosto/2020

ATIVO	Em reais	PASSIVO	Em reais
<b>ATIVO CIRCULANTE</b>	<b>136.252.700,72</b>	<b>PASSIVO CIRCULANTE</b>	<b>147.487.636,86</b>
<b>DISPONIBILIDADES</b>	<b>796.033,92</b>	<b>DEPÓSITOS</b>	<b>136.975.627,89</b>
Disponibilidades	796.033,92	Depósitos à Vista	7.090.718,89
<b>RELAÇÕES INTERFINANCEIRAS</b>	<b>112.020.909,98</b>	Depósitos a Prazo	129.884.909,00
Central Financeira - COOPERAT	112.020.909,98	Outros Depósitos	-
<b>OPERAÇÕES DE CRÉDITO</b>	<b>22.558.378,81</b>	<b>OUTRAS OBRIGAÇÕES</b>	<b>10.512.008,97</b>
Operações de Crédito	25.849.951,43	Relações Interdependências	-
Financiamentos	19.673,46	Cobrança e Arrecadação de Tributos	429,58
(Prov. P/ Oper. Créd. Liq. Duvid.)	(3.311.246,08)	Sociais e Estatutárias	9.039.161,48
<b>OUTROS CRÉDITOS</b>	<b>450.896,46</b>	Fiscais e Previdenciárias	241.304,42
<b>OUTROS VALORES E BENS</b>	<b>426.481,55</b>	Diversas	1.231.113,49
<b>ATIVO REALIZÁVEL A LONGO PRAZO</b>	<b>81.069.560,32</b>	<b>RESULTADOS DE EXERCÍCIOS FUTUROS</b>	<b>-</b>
<b>OPERAÇÕES DE CRÉDITO</b>	<b>77.077.876,74</b>	Rendas Antecipadas	-
Operações de Crédito	77.077.876,74	<b>PASSIVO EXIGÍVEL A LONGO PRAZO</b>	<b>3.991.683,58</b>
<b>DEVEDORES POR DEPÓS. EM GARANTIAS</b>	<b>3.991.683,58</b>	<b>OUTRAS OBRIGAÇÕES</b>	<b>3.991.683,58</b>
Interposição P/ Riscos Fiscais e Trabalhistas	3.991.683,58	Provisões para Riscos Fiscais	3.991.683,58
<b>PERMANENTE</b>	<b>13.361.558,13</b>	<b>PATRIMÔNIO LÍQUIDO</b>	<b>79.204.498,73</b>
<b>INVESTIMENTOS</b>	<b>11.857.168,98</b>	<b>PATRIMÔNIO LÍQUIDO</b>	<b>79.204.498,73</b>
Partic. em Colig. e Control. no País	11.857.168,98	Capital de Domiciliados no País	57.350.788,10
<b>IMOBILIZADO DE USO</b>	<b>1.493.137,13</b>	Reservas de Lucros	15.347.816,45
Imobilizações em Curso	-	Sobras Acumuladas	5.395.384,05
Imóveis de Uso	3.073.260,84	Receitas	5.034.999,56
Outras Imobilizações de Uso	2.234.368,79	(Despesas)	(3.924.489,43)
(Depreciações Acumuladas)	(3.814.492,50)	<b>TOTAL DO PASSIVO</b>	<b>230.683.819,17</b>
<b>INTANGÍVEL</b>	<b>11.252,02</b>		
Sistema de Processamento de Dados	62.084,87		
Sistema de Comunicação e de Segurança	18.686,00		
Licenças e Direitos Autorias de Uso	86.842,75		
(Amortização Acumulada)	(156.361,60)		
<b>TOTAL DO ATIVO</b>	<b>230.683.819,17</b>		

Warlen Adriano Gonçalves Neiva da Silva  
C.R.C: MG-095674/O-3  
C.P.F: 970.465.406-59

José Francisco Coelho  
Diretor Geral  
C.P.F: 164.921.966-00

Astor César de Souza Almeida  
Diretor Financeiro e Comercial  
C.P.F: 043.022.116-95

Balancete Patrimonial - Prestação de Contas

Balancete • Belo Horizonte, 30/setembro/2020

ATIVO	Em reais	PASSIVO	Em reais
ATIVO CIRCULANTE	133.577.498,80	PASSIVO CIRCULANTE	146.262.052,06
DISPONIBILIDADES	886.829,31	DEPÓSITOS	135.869.417,15
Disponibilidades	886.829,31	Depósitos à Vista	6.515.977,16
RELAÇÕES INTERFINANCEIRAS	109.291.082,77	Depósitos a Prazo	129.353.439,99
Central Financeira - COOPERAT	109.291.082,77	Outros Depósitos	-
OPERAÇÕES DE CRÉDITO	22.523.598,16	OUTRAS OBRIGAÇÕES	10.392.634,91
Operações de Crédito	25.874.177,82	Relações Interdependências	-
Financiamentos	19.727,58	Cobrança e Arrecadação de Tributos	279,41
(Prov. P/ Oper. Créd. Liq. Duvid.)	(3.370.307,24)	Sociais e Estatutárias	8.890.473,83
OUTROS CRÉDITOS	482.513,97	Fiscais e Previdenciárias	237.086,61
OUTROS VALORES E BENS	393.474,59	Diversas	1.264.795,06
ATIVO REALIZÁVEL A LONGO PRAZO	83.379.199,48	RESULTADOS DE EXERCÍCIOS FUTUROS	-
OPERAÇÕES DE CRÉDITO	79.385.270,31	Rendas Antecipadas	-
Operações de Crédito	79.385.270,31	PASSIVO EXIGÍVEL A LONGO PRAZO	3.993.929,17
DEVEDORES POR DEPÓS. EM GARANTIAS	3.993.929,17	OUTRAS OBRIGAÇÕES	3.993.929,17
Interposição P/ Riscos Fiscais e Trabalhistas	3.993.929,17	Provisões para Riscos Fiscais	3.993.929,17
PERMANENTE	13.347.357,33	PATRIMÔNIO LÍQUIDO	80.048.074,38
INVESTIMENTOS	11.857.168,98	PATRIMÔNIO LÍQUIDO	80.048.074,38
Partic. em Colig. e Control. no País	11.857.168,98	Capital de Domiciliados no País	57.421.570,40
IMOBILIZADO DE USO	1.479.420,21	Reservas de Lucros	15.347.816,45
Imobilizações em Curso	-	Sobras Acumuladas	5.395.384,05
Imóveis de Uso	3.073.260,84	Receitas	7.205.942,97
Outras Imobilizações de Uso	2.234.368,79	(Despesas)	(5.322.639,49)
(Depreciações Acumuladas)	(3.828.209,42)	TOTAL DO PASSIVO	230.304.055,61
INTANGÍVEL	10.768,14		
Sistema de Processamento de Dados	62.084,87		
Sistema de Comunicação e de Segurança	18.686,00		
Licenças e Direitos Autorias de Uso	86.842,75		
(Amortização Acumulada)	(156.845,48)		
TOTAL DO ATIVO	230.304.055,61		

Balancete • Belo Horizonte, 31/outubro/2020

ATIVO	Em reais	PASSIVO	Em reais
ATIVO CIRCULANTE	132.487.745,56	PASSIVO CIRCULANTE	145.830.838,64
DISPONIBILIDADES	1.106.512,98	DEPÓSITOS	135.573.935,84
Disponibilidades	1.106.512,98	Depósitos à Vista	6.188.040,75
RELAÇÕES INTERFINANCEIRAS	107.558.335,54	Depósitos a Prazo	129.385.895,09
Central Financeira - COOPERAT	107.558.335,54	Outros Depósitos	-
OPERAÇÕES DE CRÉDITO	23.040.014,09	OUTRAS OBRIGAÇÕES	10.256.902,80
Operações de Crédito	26.391.990,98	Relações Interdependências	136,56
Financiamentos	19.727,58	Cobrança e Arrecadação de Tributos	126,83
(Prov. P/ Oper. Créd. Liq. Duvid.)	(3.371.704,47)	Sociais e Estatutárias	8.659.650,02
OUTROS CRÉDITOS	402.390,35	Fiscais e Previdenciárias	235.224,29
OUTROS VALORES E BENS	380.492,60	Diversas	1.361.765,10
ATIVO REALIZÁVEL A LONGO PRAZO	84.941.824,42	RESULTADOS DE EXERCÍCIOS FUTUROS	-
OPERAÇÕES DE CRÉDITO	80.945.649,67	Rendas Antecipadas	-
Operações de Crédito	80.945.649,67	PASSIVO EXIGÍVEL A LONGO PRAZO	3.996.174,75
DEVEDORES POR DEPÓS. EM GARANTIAS	3.996.174,75	OUTRAS OBRIGAÇÕES	3.996.174,75
Interposição P/ Riscos Fiscais e Trabalhistas	3.996.174,75	Provisões para Riscos Fiscais	3.996.174,75
PERMANENTE	13.334.484,60	PATRIMÔNIO LÍQUIDO	80.937.041,19
INVESTIMENTOS	11.857.168,98	PATRIMÔNIO LÍQUIDO	80.937.041,19
Partic. em Colig. e Control. no País	11.857.168,98	Capital de Domiciliados no País	57.443.624,34
IMOBILIZADO DE USO	1.467.031,36	Reservas de Lucros	15.347.816,45
Imobilizações em Curso	-	Sobras Acumuladas	5.395.384,05
Imóveis de Uso	3.073.260,84	Receitas	9.459.418,07
Outras Imobilizações de Uso	2.235.702,79	(Despesas)	(6.709.201,72)
(Depreciações Acumuladas)	(3.841.932,27)	TOTAL DO PASSIVO	230.764.054,58
INTANGÍVEL	10.284,26		
Sistema de Processamento de Dados	62.084,87		
Sistema de Comunicação e de Segurança	18.686,00		
Licenças e Direitos Autorias de Uso	86.842,75		
(Amortização Acumulada)	(157.329,36)		
TOTAL DO ATIVO	230.764.054,58		

Warlen Adriano Gonçalves Neiva da Silva  
C.R.C: MG-095674/O-3  
C.P.F: 970.465.406-59

José Francisco Coelho  
Diretor Geral  
C.P.F: 164.921.966-00

Astor César de Souza Almeida  
Diretor Financeiro e Comercial  
C.P.F: 043.022.116-95



# FALE CONOSCO

Estamos sempre em busca de sermos mais assertivos e eficientes na comunicação com nossos cooperados. Pensando nisso apresentamos nossos contatos, tanto na Sede quanto nas Regionais.

<b>Presidente do Conselho</b>	<b>Antônio de Ávila e Silva</b>	(31)3269.5700
<b>Diretor Geral</b>	<b>José Francisco Coelho</b>	(31)3269.5700
<b>Diretor Financeiro e Comercial</b>	<b>Astor César de Souza Almeida</b>	(31)3269.5700
<b>Diretor Administrativo e de Normas</b>	<b>Joaquim Teodoro Júnior</b>	(31)3269.5700
<b>Secretaria da Presidência e Diretoria</b>	<b>Marlúcia Batista</b>	(31)3269.5719

**PABX** (31) 3269.5700

## Assessoria Jurídica / Cobrança:

Alessandro	(31)	3269.5717
Fabício	(31)	3269.5739
WhatsApp	(31)	99765.1861

## Empréstimo:

Samuel	(31)	3269.5730
WhatsApp	(31)	99791.7831
Charles	(31)	3269.5760
Déborah	(31)	3269.5725
Lucas Henrique	(31)	3269.5718
Michele	(31)	3269.5780

## Atendimento:

Adriana	(31)	3269.5763
Daniel	(31)	3269.5745
Pedro	(31)	3269.5757
WhatsApp	(31)	98355.7853

## Serviços Bancários:

Leni	(31)	3269.5735
Grazielle	(31)	3269.5705
Ana Paula	(31)	3269.5765
WhatsApp	(31)	99765.3761

## Compensação/Custódia de cheques:

Sérgio	(31)	3269.5728
Grimaldi	(31)	3269.5715
WhatsApp	(31)	99764.4731

## Telefones Regionais

Regional	Funcionários	Fixo	Celular/WhatsApp
Cidade Administrativa de MG camg@sicoobcoopsef.com.br	Mayzza Bavose Rep. Ivair Ferreira Lima	(31) 3915.6749 (31) 3915.8104	(31) 99765.1961 (31) 99654.1199
Ipatinga	Rep. Maria da Consolação C. Ribeiro	(31) 2136.4136	(31) 99214.7772
Curvelo	Rep. Erlinda da Conceição O. Gomes		(38) 99191.4408
Oeste / Divinópolis divinopolis@sicoobcoopsef.com.br	Guilherme Coelho Marinho	(37) 3216.3095	(31) 99791.6831
Rio Doce/Governador Valadares goval@sicoobcoopsef.com.br	Andreia Almeida	(33) 3271.7335	(31) 99791.6931
Mata / Juiz de Fora juizdefora1@sicoobcoopsef.com.br	Marcus Vinícius Almeida	(32) 3234.3397	(31) 99791.5831
Norte / Montes Claros moc@sicoobcoopsef.com.br	Vanessa Alves Mota	(38) 3221.6282	(31) 99791.5931
São Francisco / Pirapora	Rep. Antônio Vieira Júnior	(38) 3741.3839	(38) 99971.4738
Mucuri / Teófilo Otoni	Rep. Maristela Alves de Araújo	(33) 3087.1150	(31) 99824.7500
Baixo Rio Grande / Uberaba uberaba@sicoobcoopsef.com.br	Andréa Christiane Santos	(34) 3316.9076	(31) 99765.0931
Paranaíba / Uberlândia uberlandia@sicoobcoopsef.com.br	Ednaldo de Almeida Oliveira	(34) 3292.8648 (34) 3253.2121	(31) 99801.5831
Sul / Varginha varginha@sicoobcoopsef.com.br	Maristela Silva	(35) 3214.1298	(31) 99765.1831
Metropolitana / Contagem contagem@sicoobcoopsef.com.br	Mary Anny Martins	(31) 3361.5718	(31) 99791.1931

## Endereços dos ATMS

Autoatendimento do Sicoob Coopsef, além de consultas a saldos e extratos na Cidade Administrativa, na DF/BH (rua da Bahia, 1816), DF/Afonso Pena, AF/Contagem, e nas superintendências regionais de Divinópolis, Governador Valadares, Juiz de Fora, Uberlândia e em qualquer agência do Sicoob em todo território nacional.

**Site: [www.sicoobcoopsef.com.br](http://www.sicoobcoopsef.com.br)**

**E-mail: [sicoobcoopsef@sicoobcoopsef.com.br](mailto:sicoobcoopsef@sicoobcoopsef.com.br)**



VENHA PARA O **SICOOBCOOPSEF**  
E DESCUBRA TODAS AS VANTAGENS DE SER COOPERADO.



Designed by 8photo / Freepik

# VIVA UMA NOVA EXPERIÊNCIA FINANCEIRA.

- Conta corrente
- Cheque Especial
- Cartão de Crédito e Débito
- Débito Automático
- Canais Digitais
- Aplicação Financeira RDC
- Poupança Sicoob
- Seguros
- Empréstimo especial
- Troca de cheques
- Adiantamento de 13º salário
- Antecipação de Imposto de Renda
- Consórcios
- Seguro Prestamista
- Novo App SICOOB
- Previdência
- Portabilidade Salarial e de Dívida
- Representações Regionais

**SEJA NOSSO COOPERADO,  
FAÇA PARTE DE ALGO MAIOR.**

**SICOOBCOOPSEF**  
Cooperativa de Crédito

jornal da  
**COOPSEF**  
**SICOOBCOOPSEF**  
Cooperativa de Crédito

Remetente:  
SICOOBCOOPSEF  
Av. Brasil, 1660 • Boa Viagem  
30140-004 • Belo Horizonte • MG  
Tel: (31) 3269.5700  
[www.sicoo coopsef.com.br](http://www.sicoo coopsef.com.br)  
[sicoo coopsef@sicoo coopsef.com.br](mailto:sicoo coopsef@sicoo coopsef.com.br)

**Impresso  
Especial**  
CONT. Nº 9912211389  
ECT/DR/MG  
**Coopsef**  
--- CORREIOS ---



IMPRESSO FECHADO  
PODE SER ABERTO PELA ECT