

Sicoob Coopsef
Cooperativa tem a melhor taxa
de juros para empréstimos.
Página 4

Faça parte
Sicoob Coopsef oferece vantagens
para quem é cooperado.
Página 7

jornal da **COOPSEF**

Informativo da Cooperativa de
Economia e Crédito Mútuo dos
Funcionários da Secretaria de
Estado da Fazenda e Órgãos
Oficiais do Estado de Minas
Gerais Ltda. - SICOOB COOPSEF

ANO XXIII • nº 96 • JUNHO DE 2020

 **SICOOB COOPSEF**



Use os canais virtuais
para operar com a
Cooperativa e evite
riscos do coronavírus.

Olá, eu sou a
Alice,
nova assistente virtual
do Sicoob!



Página 10

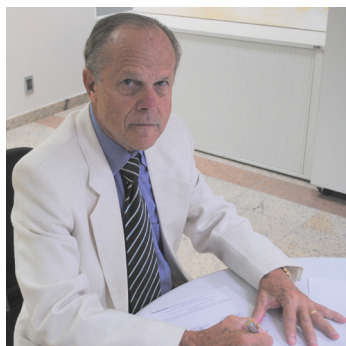

Antônio de Ávila e Silva
Presidente do Conselho
de Administração do
Sicoob Coopsef

Hora de unir atitudes e fazer a diferença

Iniciamos 2020 certos de que teríamos muitos desafios pela frente, mas jamais alguém poderia imaginar algo próximo do que vem ocorrendo nesses últimos meses com a avassaladora pandemia da Covid-19. Estamos todos perplexos, sem condições de avaliar o que nos espera mais à frente. Sabemos, contudo, que para conter o avanço dessa pandemia, cada um – e todos nós – deve fazer a sua parte.

É nesta linha que o Sicoob Coopsef, cumprindo determinações de órgãos governamentais e de saúde pública, tem trabalhado desde março, visando garantir o bem estar de seus cooperados e o atendimento a que todos têm direito e sempre mereceram, seja por pedidos de empréstimos ou outros produtos e serviços.

Adotando os cuidados necessários e determinados pelas autoridades governamentais, estamos desenvolvendo nossas atividades. Nossos atendentes estão orientados para que cumpram as determinações legais, lembrando sempre da importância do cooperado para o sucesso da Cooperativa.

O atendimento personalizado é peça-chave no Sicoob Coopsef. Porém, com a nova realidade imposta pelo coronavírus, estamos orientando e recomendando aos nossos cooperados que usem os canais digitais – App Sicoob e Internet Banking - para realizar suas transações financeiras com a Cooperativa, evitando-se exposição a riscos.

Aliás, nenhum de nós precisa se expor a riscos, tendo instrumentos tão modernos e seguros para nos ajudar, de qualquer lugar onde estejamos e a fazer nossas operações com a Cooperativa. O telefone também pode ser usado para resolver de forma remota algumas questões, sem a necessidade de deslocamento do cooperado até a Cooperativa.

O momento é muito difícil, desafiador e exige união e cooperação mútua para ser superado. Que cada um faça a sua parte. Tudo passa e esta situação também vai passar. Continue acreditando e operando com a sua Cooperativa.

Aproveito para fazer minha a expressão criada pelo Sicoob nacional:

“Não podemos dar as mãos, mas podemos unir nossas atitudes e fazer a diferença”.



Informativo da Cooperativa de Economia e Crédito Mútuo dos Funcionários da Secretaria de Estado da Fazenda e Órgãos Oficiais do Estado de Minas Gerais Ltda. - SICOOB COOPSEF

Av. Brasil, 1660
PABX: (31) 3269.5700
www.sicoobcoopsef.com.br
sicoobcoopsef@sicoobcoopsef.com.br

Ouvidoria Sicoob Coopsef
Reclamações, elogios e sugestões
0800 283 4086

Conselho de Administração Efetivo
Antônio de Ávila e Silva
Presidente
Célio Marcos Pontes de Albuquerque
Vice-presidente

Álvaro César Cunha
Carlos Eugênio Souto Maior Filizola
Geber Soares de Oliveira
José Alfredo Borges
José Onésio Leite
Nelson Gomes de Souza
Rita da Penha Venterim Glória Leal

Diretoria Executiva
José Francisco Coelho
(Diretor-Geral)
Astor Cezar de Souza Almeida
(Diretor Financeiro e Comercial)
Joaquim Teodoro Júnior
(Diretor Administrativo e de Normas)

Conselho Fiscal Efetivo
Adriana Ackls Codo Santos
Geraldo Magela Cotta
Oscar Dias da Silva

Suplentes
João Feliciano Nunes
José Luiz Martins de Oliveira Ceolin
Jussara Pires da Silva

Jornalista Responsável
Álvaro César Cunha - MG02183JP

Diagramação, composição e arte:
Rosane Mandacaru (31) 98784.9487

Tiragem
6.200 exemplares

Circulação
Distribuição Gratuita



Conheça Alice, assistente virtual do Sicoob

Ela foi criada dentro de modernas tecnologias de inteligência artificial para atender a você cooperado

Para oferecer um canal de atendimento totalmente virtual, ágil e eficiente, via App, o Sicoob Nacional criou Alice, assistente virtual representada por uma figura feminina, que o cooperado vai conhecer acessando o sistema. Ela responde prontamente a dúvidas, prestando diversas informações e auxiliando no cotidiano do cooperado, sem a necessidade de intermediação da Central de Atendimento.

Com poucos meses de funcionamento, Alice já superou 200 mil interações, solucionando mais de 70% das questões demandadas. Quando não consegue atender, direciona automaticamente para a Central ou até mesmo para a instituição do cooperado,

no nosso caso o Sicoob Coopsef. Em breve, também estará programada para tratar de consultas sobre cartão de crédito, efetivação de transações financeiras, dentre outras.

Dotada de modernas tecnologias de inteligência artificial, a assistente virtual do Sicoob recebeu este nome em homenagem à Alice Acland, responsável por fundar a Aliança Cooperativa das Mulheres, organizando a primeira reunião feminina dedicada ao movimento cooperativo, em 1883, em Edimburgo.

Atento às inovações tecnológicas, o Sicoob Nacional tem investido em instrumentos que facilitam e agilizam as transações financeiras dos cooperados. O App do Sicoob mantém a melhor avaliação entre as instituições financeiras nas lojas **PlayStore** e **App Store**. Em 2019, perto de 4,5 bilhões de transações foram feitas por esse aplicativo. A assistente Alice se insere neste contexto de modernidade tecnológica do Sistema. O Sicoob Coopsef recomenda aos seus cooperados que conheçam Alice.

Cooperado é orientado nas suas escolhas financeiras

Para informar aos cooperados que eles devem priorizar a sua Cooperativa, onde é possível encontrar os melhores produtos e serviços financeiros, o Sicoob Coopsef tem enviado mensagens de SMS para os respectivos celulares. Curtas e objetivas, essas mensagens são um ótimo instrumento para orientar os cooperados em suas escolhas por empréstimos,

seguros, consórcios e outras opções financeiras.

Mas os cooperados precisam ficar atentos. No caso de dúvida sobre a SMS recebida, o cooperado deve entrar em contato pelo telefone 0800 283 4086. E lembre-se: o Sicoob Coopsef nunca solicita senha, código do usuário, dados pessoais e bancários de seus cooperados.

Sicoob Coopsef ainda tem a melhor taxa de juro

O Sicoob Coopsef continua sendo a melhor opção que o cooperado tem para obter crédito com a taxa de juro mais adequada do mercado e assim manter seus compromissos em dia. Ao contrário dos bancos tradicionais onde os juros continuam elevados, mesmo depois de sinalizarem que poderiam diminuir.

Ao reduzir os juros básicos, o Copom barateia o crédito e incentiva a produção e o consumo, afetados neste momento pela baixa atividade econômica decorrente da pandemia do Covid-19. Os bancos comerciais

foram os primeiros a informar que também reduziriam os juros de suas linhas de crédito, mas isso não aconteceu, como já admitiu o próprio Banco Central.

No Sicoob Coopsef, permanece a política de se oferecer aos cooperados a taxa de juro mais adequada nos empréstimos, além de toda a atenção para que possam fazer a melhor operação financeira do mercado, tendo ainda a vantagem de receber de volta, na forma de Sobras, parte do juro que pagou ao longo do ano.

Suspensão do IOF faz crédito na Cooperativa ficar mais barato

Com a decisão do governo federal de zerar a cobrança do IOF (Imposto sobre Operações Financeiras), pelo período de 90 dias, ou seja, até o início de julho, os cooperados do Sicoob Coopsef estão pagando menos na contratação de um empréstimo, por exemplo.

A alíquota de 3% sempre onerou as operações de crédito. Agora foi zerada pelo governo, com o objetivo de incentivar os tomadores, prejudicados pela pandemia

do coronavírus. A suspensão do IOF gera uma boa economia para o cooperado que precisa de crédito.

Esse valor do adicional do IOF foi criado em 2008, com o objetivo de compensar a queda na arrecadação com o fim da CPMF (Contribuição Provisória sobre Movimentação Financeira). Pelo menos por enquanto, os cooperados estarão sendo beneficiados pelo não pagamento desse imposto em seus novos empréstimos.



Faça a declaração já e antecipe sua restituição do Imposto de Renda

Depois de muitos anos mantendo rigorosamente o dia 30 de abril como data limite para entrega da Declaração do Imposto de Renda dos contribuintes brasileiros, a Secretaria da Receita Federal decidiu adiar para 30 de junho esse prazo, em decorrência dos problemas ocasionados pela pandemia da Covid-19.

Mesmo com a prorrogação, o alerta continua valendo: não deixe para a última hora. Faça a sua já e se apurar restituição do IR exercício 2020, você pode antecipar no Sicoob Coopsef até 70% do valor do imposto a que tem direito. Para isso, indique o Sicoob Coopsef como a instituição onde quer receber sua restituição.

Vale destacar que além de prorrogar o

prazo, a Receita Federal pela primeira vez na história está restituindo o IR antes que todos os contribuintes entreguem as suas respectivas declarações.

Na data em que ocorrer a restituição, o empréstimo antecipado será quitado em parcela única. Se ocorrer alguma diferença a favor do cooperado, o valor apurado será imediatamente creditado em sua conta corrente na Cooperativa.

A liberação de qualquer tipo de empréstimo é antecedida de análise de crédito, conforme determina o Banco Central. E caso precise renegociar seu empréstimo, na eventualidade de cair na “malha fina”, o cooperado deverá procurar o Sicoob Coopsef.

Cooperados continuam participando de campanha que dará muitos prêmios

Por decisão da Caixa Econômica Federal e com vistas a reduzir os impactos da Covid-19, os sorteios da Loteria Federal estão suspensos por três meses. Essa medida alcançou a campanha “Sorte Assim só no Sicoob”, já que os sorteios são pela Federal. A boa notícia é que os cooperados permanecem participando, pois os números continuam sendo gerados a cada operação que é feita no Sicoob Coopsef.

Na premiação do “Sorte Assim só no Sicoob” estão incluídos vales poupança, smartphones, motos Honda e carros Hyundai e Toyota. A promoção teve início em fevereiro e vai até 31 de dezembro de 2020, para aqueles que fizerem alguma operação na Cooperativa, como aplicação em poupança, em RDC (Recibo de Depósito Cooperativo), Previdência Complementar, consórcios, seguros e outros. Não estão incluídas as operações normais em conta corrente. No site <http://www.sicoob.com.br/sorteassim>, o participante pode conhecer o regulamento e consultar semanalmente seus números da sorte. Faça a sua parte e boa sorte.

**SORTE SUA DE SER SICOOB, CONTRIBUIR
PARA SUA REGIÃO E CONCORRER A MAIS DE
R\$ 5 MILHÕES EM PRÊMIOS!**



**CONTRATOU OU USOU OS PRODUTOS E SERVIÇOS PARTICIPANTES DA PROMOÇÃO
JÁ ESTÁ CONCORRENDO! QUANTO MAIS UTILIZAR, MAIS CHANCES DE GANHAR!**

Central de Atendimento 24 horas: Capitais e regiões metropolitanas: 4000-1111 | Demais localidades: 0800-642.0000
Deficientes auditivos ou de fala: 0800-944.0608. De segunda a sexta - das 8h às 20h
Ouvidoria: 0800 725 0996 - De segunda a sexta - das 8h às 20h - ouvidoria@coib.com.br

SICOOB
Faça parte.

poupança premiada

POUPANÇA PREMIADA SICOOB

MAIS DE
3 MILHÕES
EM PRÊMIOS

SORTEIO DE CARROS, MOTOS,
KIT CASA NOVA COM
CARRO NA GARAGEM E PRÊMIOS
DE ATÉ R\$ 200 MIL.*

A CADA R\$ 200,00 DEPOSITADOS, VOCÊ RECEBE UM NÚMERO
DA SORTE PARA CONCORRER A PRÊMIOS INCRÍVEIS.

PROCURE UMA COOPERATIVA
Central de Atendimento: 0800 283 4086 - Seg a Sex - 08h às 20h
Outubro 1999 até 2020 - Certificado pelo Banco do Brasil S.A. (Banco do Brasil S.A. - Banco do Brasil S.A. - Banco do Brasil S.A.)

SAIBA MAIS EM SICOOB.COM.BR/POUPANCAPREMIADA

SICOOB
Cooperativa

Quem poupa pode ser premiado

A promoção “Poupança Premiada Sicoob” também foi alcançada pela decisão da Caixa Econômica Federal de suspender os sorteios da Loteria Federal. Mas os cooperados que fizerem depósitos na poupança do Sicoob Coopsef continuam concorrendo, já que o número da sorte permanecerá sendo gerado a cada R\$200,00 depositados.

Serão distribuídos mais de R\$3 milhões em prêmios. O regulamento da promoção está no site www.sicoob.com.br/poupancapremiada, onde também é possível conferir os números da sorte. Importante saber que o dinheiro depositado tem que permanecer na poupança. Se for retirado, o número da sorte será cancelado.

O Sicoob Coopsef deseja boa sorte a todos os poupadores.

Receita Solidária doa cestas básicas

Ação visa contribuir para
amenizar problemas gerados
pelo novo coronavírus

Em razão dos problemas ocasionados pela pandemia do novo coronavírus, os responsáveis pela Receita Solidária decidiram concentrar suas ações na arrecadação de doações para aquisição de cestas básicas, que estão sendo distribuídas para entidades assistenciais e famílias mais carentes, por intermédio do Servas-MG. Até o final de maio, mais de 600 cestas básicas já haviam sido adquiridas e repassadas a esse órgão de assistência voluntária estadual. Nesse trabalho, a Receita Solidária conta com a colaboração das pessoas por meio de doações, muitas das quais feitas pelos cooperados do Sicoob Coopsef. Todos aqueles que desejarem contribuir, podem depositar qualquer valor no banco 756/ Bancoob, agência 4086/Sicoob Coopsef, conta corrente 010839001-2, e CNPJ 14934501/0001-50 da instituição.

Doar também é uma forma de participar do incansável esforço, visando amenizar os problemas sanitários, sociais e econômicos provocados pela pandemia da Covid-19.



Ouvidoria do Sicoob Coopsef
0800 283 4086
www.sicoobcoopsef.com.br

Faça parte do Sicoob Coopsef e ganhe benefícios como cooperado

Para ser um cooperado do Sicoob Coopsef é muito fácil. Pelo Estatuto Social, podem participar, além dos funcionários da Secretaria de Estado da Fazenda, os servidores de órgãos oficiais do Estado de Minas Gerais. Quem já é cooperado, conhece as muitas vantagens oferecidas pela Cooperativa e não encontradas em bancos tradicionais.

A distribuição de Sobras é uma dessas vantagens. No final de cada exercício e a após a aprovação em Assembleia, parte dos juros que o cooperado pagou durante o ano retorna para ele. E quanto mais operações financeiras ele fizer na Cooperativa, maior o retorno.

No site www.sicoobcoopsef.com.br, os interessados podem obter informações adicionais e conhecer de forma rápida e objetiva um pouco mais desta Cooperativa.

Venha fazer parte do Sicoob Coopsef. Aqui, você está em casa.

Atualize seu cadastro no Sicoob Coopsef



O formulário da Atualização Cadastral pode ser enviado por e-mail

A atualização cadastral anual é uma exigência do Banco Central do Brasil para os cooperados de todas as cooperativas. Desta forma, a direção do Sicoob Coopsef reitera aos cooperados que mantenham seu cadastro atualizado.

O processo é muito fácil. Use o e-mail sicoobcoopsef@sicoobcoopsef.com.br para enviar o formulário "Atualização Cadastral", disponível no site www.sicoobcoopsef.com.br e também na sede da Cooperativa e nas representações regionais. Anexe um comprovante de renda, de água, de luz e/ou telefone ou contrato do imóvel, se alugado. Pronto

Designed by Freepik

SICOOB ALERTA

É preciso estar sempre atento. Os golpes se renovam e se multiplicam. Por isso, o Sicoob avisa que não solicita telefone, códigos pessoais, senhas e liberações de computadores. Se receber alguma ligação suspeita, fale com um dos canais de atendimento do Sicoob e denuncie:

SAC 0800 642 0000.

Ouvidoria 0800 725 0996.

Deficientes auditivos ou de fala 0800 940 0458.

Balancete Patrimonial - Prestação de Contas

Balancete • Belo Horizonte, 29/fevereiro/2020

ATIVO	Em reais	PASSIVO	Em reais
ATIVO CIRCULANTE	130.750.129,66	PASSIVO CIRCULANTE	139.597.630,10
DISPONIBILIDADES	1.079.309,34	DEPÓSITOS	127.918.780,05
Disponibilidades	1.079.309,34	Depósitos à Vista	3.930.253,03
RELAÇÕES INTERFINANCEIRAS	101.554.678,31	Depósitos a Prazo	123.988.527,02
Central Financeira - COOPERAT	101.554.678,31	Outros Depósitos	-
OPERAÇÕES DE CRÉDITO	26.827.311,12	OUTRAS OBRIGAÇÕES	11.678.850,05
Operações de Crédito	28.968.080,28	Relações Interdependências	-
Financiamentos	19.598,68	Cobrança e Arrecadação de Tributos	6.807,84
(Prov. P/ Oper. Créd. Liq. Duvid.)	(2.160.367,84)	Sociais e Estatutárias	10.448.538,97
OUTROS CRÉDITOS	846.972,12	Fiscais e Previdenciárias	248.317,27
OUTROS VALORES E BENS	441.858,77	Diversas	975.185,97
ATIVO REALIZÁVEL A LONGO PRAZO	79.354.076,01	RESULTADOS DE EXERCÍCIOS FUTUROS	-
OPERAÇÕES DE CRÉDITO	75.382.322,02	Rendas Antecipadas	-
Operações de Crédito	75.382.322,02	PASSIVO EXIGÍVEL A LONGO PRAZO	3.971.753,99
DEVEDORES POR DEPÓS. EM GARANTIAS	3.971.753,99	OUTRAS OBRIGAÇÕES	3.971.753,99
Interposição P/ Riscos Fiscais e Trabalhistas	3.971.753,99	Provisões para Riscos Fiscais	3.971.753,99
PERMANENTE	12.734.770,48	PATRIMÔNIO LÍQUIDO	79.269.592,06
INVESTIMENTOS	11.088.774,88	PATRIMÔNIO LÍQUIDO	79.269.592,06
Partic. em Colig. e Control. no País	11.088.774,88	Capital de Domiciliados no País	56.632.077,52
IMOBILIZADO DE USO	1.642.395,73	Reservas de Lucros	15.347.816,45
Imobilizações em Curso	-	Sobras Acumuladas	5.539.883,96
Imóveis de Uso	3.160.573,08	Receitas	7.589.205,91
Outras Imobilizações de Uso	2.213.358,76	(Despesas)	(5.839.391,78)
(Depreciações Acumuladas)	(3.731.536,11)	TOTAL DO PASSIVO	222.838.976,15
INTANGÍVEL	3.599,87		
Sistema de Processamento de Dados	62.084,87		
Sistema de Comunicação e de Segurança	18.686,00		
Licenças e Direitos Autorias de Uso	76.897,75		
(Amortização Acumulada)	(154.068,75)		
TOTAL DO ATIVO	222.838.976,15		

Balancete • Belo Horizonte, 31/março/2020

ATIVO	Em reais	PASSIVO	Em reais
ATIVO CIRCULANTE	130.466.497,96	PASSIVO CIRCULANTE	141.828.016,37
DISPONIBILIDADES	763.028,55	DEPÓSITOS	131.106.050,44
Disponibilidades	763.028,55	Depósitos à Vista	6.005.809,89
RELAÇÕES INTERFINANCEIRAS	103.187.669,13	Depósitos a Prazo	125.100.240,55
Central Financeira - COOPERAT	103.187.669,13	Outros Depósitos	-
OPERAÇÕES DE CRÉDITO	25.614.328,96	OUTRAS OBRIGAÇÕES	10.721.965,93
Operações de Crédito	27.772.747,80	Relações Interdependências	134,53
Financiamentos	20.003,80	Cobrança e Arrecadação de Tributos	102.151,87
(Prov. P/ Oper. Créd. Liq. Duvid.)	(2.178.422,64)	Sociais e Estatutárias	9.355.092,03
OUTROS CRÉDITOS	464.239,24	Fiscais e Previdenciárias	233.203,78
OUTROS VALORES E BENS	437.232,08	Diversas	1.031.383,72
ATIVO REALIZÁVEL A LONGO PRAZO	79.305.051,48	RESULTADOS DE EXERCÍCIOS FUTUROS	-
OPERAÇÕES DE CRÉDITO	75.328.525,62	Rendas Antecipadas	-
Operações de Crédito	75.328.525,62	PASSIVO EXIGÍVEL A LONGO PRAZO	3.976.525,86
DEVEDORES POR DEPÓS. EM GARANTIAS	3.976.525,86	OUTRAS OBRIGAÇÕES	3.976.525,86
Interposição P/ Riscos Fiscais e Trabalhistas	3.976.525,86	Provisões para Riscos Fiscais	3.976.525,86
PERMANENTE	13.129.380,20	PATRIMÔNIO LÍQUIDO	77.096.387,41
INVESTIMENTOS	11.493.165,88	PATRIMÔNIO LÍQUIDO	77.096.387,41
Partic. em Colig. e Control. no País	11.493.165,88	Capital de Domiciliados no País	56.604.446,31
IMOBILIZADO DE USO	1.632.908,16	Reservas de Lucros	15.347.816,45
Imobilizações em Curso	-	Sobras Acumuladas	2.099.205,07
Imóveis de Uso	3.160.573,08	Receitas	10.355.071,23
Outras Imobilizações de Uso	2.217.948,76	(Despesas)	(7.310.151,65)
(Depreciações Acumuladas)	(3.745.613,68)	TOTAL DO PASSIVO	222.900.929,64
INTANGÍVEL	3.306,16		
Sistema de Processamento de Dados	62.084,87		
Sistema de Comunicação e de Segurança	18.686,00		
Licenças e Direitos Autorias de Uso	76.897,75		
(Amortização Acumulada)	(154.362,46)		
TOTAL DO ATIVO	222.900.929,64		

Warlen Adriano Gonçalves Neiva da Silva
C.R.C: MG-095674/O-3
C.P.F: 970.465.406-59

José Francisco Coelho
Diretor Geral
C.P.F: 164.921.966-00

Astor César de Souza Almeida
Diretor Financeiro e Comercial
C.P.F: 043.022.116-95

Balancete Patrimonial - Prestação de Contas

Balancete • Belo Horizonte, 30/abril/2020

ATIVO	Em reais	PASSIVO	Em reais
ATIVO CIRCULANTE	130.919.678,76	PASSIVO CIRCULANTE	141.837.988,34
DISPONIBILIDADES	793.580,62	DEPÓSITOS	131.506.903,23
Disponibilidades	793.580,62	Depósitos à Vista	5.189.692,68
RELAÇÕES INTERFINANCEIRAS	104.128.726,49	Depósitos a Prazo	126.317.210,55
Central Financeira - COOPERAT	104.128.726,49	Outros Depósitos	-
OPERAÇÕES DE CRÉDITO	24.953.165,52	OUTRAS OBRIGAÇÕES	10.331.085,11
Operações de Crédito	27.343.770,45	Relações Interdependências	-
Financiamentos	20.403,57	Cobrança e Arrecadação de Tributos	371,45
(Prov. P/ Oper. Créd. Liq. Duvid.)	(2.411.008,50)	Sociais e Estatutárias	9.123.308,20
OUTROS CRÉDITOS	542.145,53	Fiscais e Previdenciárias	226.323,46
OUTROS VALORES E BENS	502.060,60	Diversas	981.082,00
ATIVO REALIZÁVEL A LONGO PRAZO	78.841.888,98	RESULTADOS DE EXERCÍCIOS FUTUROS	-
OPERAÇÕES DE CRÉDITO	74.861.433,34	Rendas Antecipadas	-
Operações de Crédito	74.861.433,34	PASSIVO EXIGÍVEL A LONGO PRAZO	3.980.455,64
DEVEDORES POR DEPÓS. EM GARANTIAS	3.980.455,64	OUTRAS OBRIGAÇÕES	3.980.455,64
Interposição P/ Riscos Fiscais e Trabalhistas	3.980.455,64	Provisões para Riscos Fiscais	3.980.455,64
PERMANENTE	13.293.981,44	PATRIMÔNIO LÍQUIDO	77.237.105,20
INVESTIMENTOS	11.759.250,91	PATRIMÔNIO LÍQUIDO	77.237.105,20
Partic. em Colig. e Control. no País	11.759.250,91	Capital de Domiciliados no País	56.678.772,73
IMOBILIZADO DE USO	1.531.687,63	Reservas de Lucros	15.347.816,45
Imobilizações em Curso	-	Sobras Acumuladas	1.244.223,78
Imóveis de Uso	3.073.260,84	Receitas	12.843.679,73
Outras Imobilizações de Uso	2.217.948,76	(Despesas)	(8.877.387,49)
(Depreciações Acumuladas)	(3.759.521,97)	TOTAL DO PASSIVO	223.055.549,18
INTANGÍVEL	3.042,90		
Sistema de Processamento de Dados	62.084,87		
Sistema de Comunicação e de Segurança	18.686,00		
Licenças e Direitos Autorias de Uso	76.897,75		
(Amortização Acumulada)	(154.625,72)		
TOTAL DO ATIVO	223.055.549,18		

Warlen Adriano Gonçalves Neiva da Silva
C.R.C: MG-095674/O-3
C.P.F: 970.465.406-59

José Francisco Coelho
Diretor Geral
C.P.F: 164.921.966-00

Astor Cézár de Souza Almeida
Diretor Financeiro e Comercial
C.P.F: 043.022.116-95

Caro cooperado,

Informamos que saldos em depósito em dinheiro em conta corrente, aplicação em caderneta de poupança ou investimentos em depósitos a prazo (CDB/RDB), Letras de Câmbio, Letras Hipotecárias, LCI e LCA, entre outros, mantidos nesta instituição financeira, são garantidos pelo Fundo Garantidor de Créditos (FGC). Isso quer dizer que o FGC assegura que você receberá seu dinheiro de volta em casos de intervenção ou de liquidação de instituição financeira pelo Banco Central do Brasil, limitado a R\$250 mil (duzentos e cinquenta mil reais) por CPF ou por CNPJ e por instituição financeira.

Lembre-se que se você receber a garantia do FGC em decorrência de mais de uma intervenção ou liquidação de instituição financeira, o limite total da garantia é de R\$1 milhão (um milhão de reais), a cada período de 4 anos, a partir do primeiro pagamento da garantia. Encerrado esse período, o limite de cobertura é restabelecido.

Atenção: O FGC garante somente os instrumentos financeiros indicados em seu Regulamento, nos limites e nas condições ali descritos. O FGC não garante aplicações em fundos de investimento, letras financeiras, letras imobiliárias garantidas (LIG), ações e títulos de capitalização, entre outras.

Para maiores informações acesse o site www.fgc.org.br.

EVITE DESLOCAMENTOS, USE OS CANAIS VIRTUAIS DO SICOOB

No Sicoob Coopsef, os cooperados são sempre o foco das decisões do Conselho de Administração e seus diretores. O atendimento personalizado é uma dessas decisões. Porém, em decorrência das dificuldades impostas pela pandemia da Covid-19, a orientação tem sido para que os cooperados utilizem os canais digitais.

Com o Internet Banking ou Mobile Banking, o cooperado faz suas operações financeiras de forma rápida e segura e de qualquer lugar onde esteja.

Os cooperados que não querem correr riscos em seus deslocamentos, estão

usando o Home Banking para pagar boletos bancários, contas de água, luz, telefone e de outros convênios, fazer transferências entre contas, dentre outras operações, como o desbloqueio de senha.

Se antes da pandemia do coronavírus os canais virtuais já eram um instrumento muito importante na realização mais fácil de operações financeiras, eles agora são fundamentais no atendimento das demandas dos cooperados, com comodidade e segurança, e ainda ajudam a cumprir a orientação para se manter o distanciamento social.

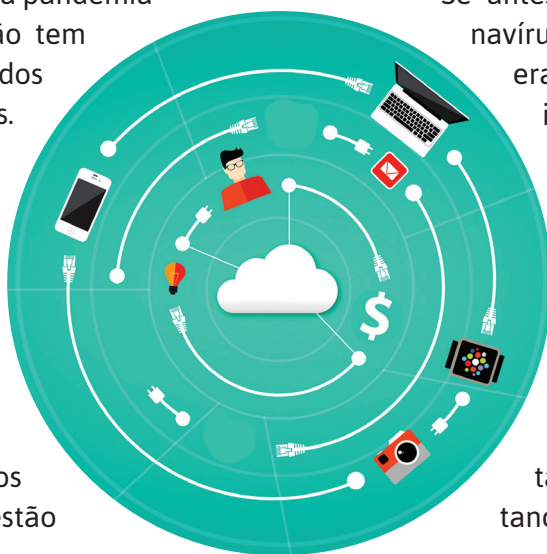

CANAIS DE ATENDIMENTO PARA O COOPERADO SE SENTIR EM CASA

O cooperado é a razão maior da existência do Sicoob Coopsef e para ele são direcionadas todas as ações que visem atender suas respectivas demandas por crédito e por outros produtos e serviços financeiros. Desta forma e mesmo com as limitações impostas pela Covid-19, a Cooperativa mantém suas atividades e para que os cooperados continuem se sentindo em casa, relaciona abaixo os canais que podem ser utilizados para contatos tanto na sede quanto nas representações regionais.

É importante também destacar que essa estrutura está à disposição de todos aqueles

que, de acordo com o Estatuto Social podem se associar ao Sicoob Coopsef. São eles, além dos funcionários fazendários, os servidores de órgãos oficiais do Estado de Minas Gerais, ativos e inativos, da Capital e do interior.

E ainda as entidades que agregam as classes de servidores fazendários e seus respectivos empregados; os empregados do próprio Sicoob Coopsef, e também pais, cônjuges e ou companheiro(a), viúvo(a), irmão(a), filho(s) e dependente(s) legal(ais) do cooperado. Venha se somar a esse grupo e aproveitar os benefícios gerados pelo sistema cooperativista.

FALE CONOSCO

Estamos sempre em busca de sermos mais assertivos e eficientes na comunicação com nossos cooperados. Pensando nisso apresentamos nossos contatos, tanto na Sede quanto nas Regionais.

Presidente do Conselho	Antônio de Ávila e Silva	(31)3269.5700
Diretor Geral	José Francisco Coelho	(31)3269.5700
Diretor Financeiro e Comercial	Astor César de Souza Almeida	(31)3269.5700
Diretor Administrativo e de Normas	Joaquim Teodoro Júnior	(31)3269.5700
Secretaria da Presidência e Diretoria	Marlúcia Batista	(31)3269.5719

PABX (31) 3269.5700

Assessoria Jurídica / Cobrança:

Alessandro	(31) 3269.5717
Fabício	(31) 3269.5739
WhatsApp	(31) 99765.1861

Empréstimo:

Samuel	(31) 3269.5730
WhatsApp	(31) 99791.7831
Charles	(31) 3269.5760
Déborah	(31) 3269.5725
Lucas Henrique	(31) 3269.5718
Michele	(31) 3269.5780

Atendimento:

Adriana	(31) 3269.5763
Daniel	(31) 3269.5745
Pedro	(31) 3269.5757
WhatsApp	(31) 98355.7853

Serviços Bancários:

Leni	(31) 3269.5735
Grazielle	(31) 3269.5705
Ana Paula	(31) 3269.5765
WhatsApp	(31) 99765.3761

Compensação/Custódia de cheques:

Sérgio	(31) 3269.5728
Grimaldi	(31) 3269.5715
WhatsApp	(31) 99764.4731

Telefones Regionais

Regional	Funcionários	Fixo	Celular/WhatsApp
Cidade Administrativa de MG	Mayzza Bavose	(31) 3915.6749	(31) 99765.1961
	Rep. Ivair Ferreira Lima	(31) 3915.8104	(31) 99654.1199
Ipatinga	Rep. Maria da Consolação C. Ribeiro	(31) 2136.4106	
Curvelo	Rep. Erlinda da Conceição O. Gomes		(38) 99191.4408
Oeste / Divinópolis	Guilherme Coelho Marinho	(37) 3216.3095	(31) 99791.6831
Rio Doce/Governador Valadares	Andreia Almeida	(33) 3271.7335	(31) 99791.6931
Mata / Juiz de Fora	Marcos Vinícius Almeida	(32) 3215.7303	(31) 99791.5831
		(32) 3234.3397	
Norte / Montes Claros	Vanessa Alves Mota	(38) 3221.6282	(31) 99791.5931
São Francisco / Pirapora	Rep. Antônio Vieira Júnior	(38) 3741.3839	(38) 99971.4738
Mucuri / Teófilo Otoni	Rep. Maristela Alves de Araújo	(33) 3087.1150	(31) 99824.7500
Baixo Rio Grande / Uberaba	Andréa Christiane Santos	(34) 3316.9076	(31) 99765.0931
Paranaíba / Uberlândia	Ednaldo de Almeida Oliveira	(34) 3292.8648	(31) 99801.5831
Sul / Varginha	Maristela Silva	(35) 3214.1298	(31) 99765.1831
Metropolitana / Contagem	Mary Anny Martins	(31) 3361.5718	(31) 99791.1931

Endereços dos ATMS

Autoatendimento do SICOOPCOOPSEF, além de consultas a saldos e extratos na Cidade Administrativa, na DF/BH (rua da Bahia, 1816), DFT/São Francisco, DF/Afonso Pena, AF/Contagem, e nas superintendências regionais de Divinópolis, Governador Valadares, Juiz de Fora, Uberlândia e em qualquer agência do Sicoob em todo território nacional.

Site: www.sicoobcoopsef.com.br

E-mail: sicoobcoopsef@sicoobcoopsef.com.br

VIVA UMA NOVA EXPERIÊNCIA FINANCEIRA.

VENHA PARA O **SICOOB COOPSEF**
E DESCUBRA TODAS AS VANTAGENS DE SER COOPERADO.

- Conta corrente •
- Cheque Especial •
- Cartão de Crédito e Débito •
- Débito Automático •
- Canais Digitais •
- Aplicação Financeira RDC •
- Poupança Sicoob •
- Seguros •
- Empréstimo especial •
- Troca de cheques
- Adiantamento de 13º salário
- Antecipação de Imposto de Renda
- Consórcios
- Seguro Prestamista
- Novo App SICOOB
- Previdência
- Portabilidade Salarial e de Dívida
- Representações Regionais

**SEJA NOSSO COOPERADO,
FAÇA PARTE DE ALGO MAIOR.**

 **SICOOB COOPSEF**

jornal da
COOPSEF
 **SICOOB COOPSEF**

Remetente:
SICOOB COOPSEF
Av. Brasil, 1660 • Boa Viagem
30140-004 • Belo Horizonte • MG
Tel: (31) 3269.5700
www.sicoobccoopsef.com.br
sicoobccoopsef@sicoobccoopsef.com.br

**Impresso
Especial**
CONT. Nº 9912211389
ECT/DR/MG
Coopsef
--- CORREIOS ---



IMPRESSO FECHADO
PODE SER ABERTO PELA ECT