

# JORNAL DA COOPSEF

ANO XXI • DEZEMBRO DE 2018 • nº90

Informativo da Cooperativa de Economia e Crédito Mútuo dos Funcionários da Secretaria de Estado da Fazenda de Minas Gerais e Órgãos Oficiais do Estado de Minas Gerais Ltda - SICOOB COOPSEF



*Feliz Natal!! Próspero Ano Novo!!*

*A chegada do NATAL faz bater mais forte o nosso coração,  
renovando as esperanças por um NOVO ANO. Que as nossas comemorações, alegrias e abraços  
sejam constantes ao longo de 2019.*

*São os votos dos conselheiros, diretores e funcionários do **Sicoob Coopsef**  
a todos os cooperados e seus familiares.*

# Resultado positivo, um bom presente para as festas de fim de ano



Estamos caminhando para o encerramento de mais um exercício financeiro e podemos antecipar que novamente o Sicoob Coopsef fecha o ano com outro resultado positivo e que este será revertido para todos aqueles que continuam acreditando e operando com a sua Cooperativa.

O resultado, sem dúvida, é um bom presente de Natal e Ano Novo. E neste sentido, registro aqui meus votos de Boas Festas a todos os cooperados e seus familiares, ao mesmo tempo em que agradeço pelo apoio e confiança depositados nos administradores e funcionários desta Cooperativa.

Conforme já prevíamos, este também foi um ano de desafios, marcado principalmente pela continuidade do atraso no pagamento dos servidores públicos e aumento das dificuldades financeiras. Para amenizar esse quadro, a Cooperativa manteve sua política de bem atender aos cooperados, trabalhando com taxas de juros adequadas e ampliando sua oferta de serviços e produtos, como é o caso do cartão de crédito e também de seguros.

Este ano de 2018 também fica marcado pela realização da Assembleia Geral Extraordinária, em novembro, quando os associados presentes aprovaram a Reforma Integral do

Estatuto Social, para cumprir diretrizes do Banco Central do Brasil e do Sicoob Confederação e implementar a Política de Sucessão de Administradores do Sicoob Coopsef, esta aprovada em AGE no final de julho último. As mudanças têm como foco o desenvolvimento e a renovação qualificada da alta administração cooperativista, permitindo à nossa Cooperativa prosseguir na sua trajetória de sucesso.

Aliada a uma administração profissional e competente está a imprescindível participação dos cooperados nos negócios de sua Cooperativa. Os produtos e serviços colocados à sua disposição são compatíveis com o que há de melhor no mercado financeiro, com a vantagem de poderem ser consumidos com um custo muito menor e ainda com retorno no final de cada exercício.

Prestígie o que é seu. Incentive outros funcionários fazendários e servidores de órgãos oficiais do Estado a fazerem parte do Sicoob Coopsef. Aqui, você é o dono!

Quero novamente desejar a todos os cooperados e seus familiares, em meu nome e dos demais conselheiros e funcionários, um Feliz Natal e que 2019 seja um período repleto de conquistas e alegrias.

Antônio de Ávila e Silva  
Diretor-Presidente





# AS VANTAGENS DE SER COOPERADO

*Servidores de órgãos oficiais do Estado de MG se inscrevem e aproveitam os benefícios do Sicoob Coopsef*

Uma instituição financeira da qual você é cliente e dono ao mesmo tempo; tem empréstimos, Cheque Especial e cartão de crédito com a menor taxa de juro do mercado; não paga tarifas bancárias, nem por talão de cheques, TED ou DOC, e no final do exercício ainda recebe de volta parte do juro que pagou pelas suas operações. Esta instituição é o Sicoob Coopsef, a Cooperativa dos servidores da Fazenda e de órgãos oficiais do Estado de Minas Gerais.

Se você ainda não é um cooperado, saiba como é fácil fazer sua inscrição para se beneficiar de várias vantagens e que não existem nos bancos tradicionais. Aqueles servidores fazendários e de órgãos oficiais do Estado de MG e que já são cooperados atestam que o Sicoob Coopsef funciona como uma família, onde há tratamento especial e opção para amenizar alguma

dificuldade financeira.

Consulte os atendentes na sede própria do Sicoob Coopsef, na avenida Brasil, 1660, em Belo Horizonte, ou em uma das Representações Regionais instaladas nas cidades de Contagem, Curvelo, Divinópolis, Governador Valadares, Juiz de Fora, Montes Claros, Pirapora, Teófilo Otoni, Uberaba, Uberlândia e Varginha e também na Cidade Administrativa, no Edifício Gerais.

No site [www.sicoobcoopsef.com.br](http://www.sicoobcoopsef.com.br), os interessados podem obter informações adicionais e conhecer de forma rápida e objetiva um pouco mais desta Cooperativa, que ao longo de quase 40 anos presta serviço personalizado e oferece a seus associados produtos e serviços em condições não encontradas nos bancos tradicionais.

**Seja um cooperado. Quem acredita no Sicoob Coopsef ganha sempre.**

## No SICOOB COOPSEF tem... CARTÃO DE CRÉDITO SICOOBCARD

Conheça todas as vantagens oferecidas por este cartão e saiba como é possível ter o seu. Procure informações na sede ou nas repartições regionais do Sicoob Coopsef.



*Pagar o IPVA à vista pode representar um desconto de 6%, uma boa economia para quitar outras despesas*



## ALTERNATIVA PARA O 13º SALÁRIO

O parcelamento de salário continua sendo fator determinante no aumento das dificuldades financeiras dos servidores de órgãos oficiais do Estado. Para amenizar essa situação, aqueles que são associados do Sicoob Coopsef têm na sua Cooperativa a opção por empréstimos, pagando a menor taxa de juro do mercado. E nesta época de final e início de ano, quando as despesas se avolumam, esta é a saída para pagar e manter em dia os compromissos com IPVA, IPTU, matrícula e materiais escolares, dentre outros gastos.

Neste sentido, antecipar o 13º salário continua sendo uma alterna-

tiva. Se for para pagar o IPVA a vantagem virá em dobro. É que para 2019 a novidade está no desconto automático de 3% para o contribuinte que pagou rigorosamente em dia este tributo e a Taxa de Licenciamento, bem como multas e Seguro Obrigatório de 2017 e 2018. Assim, com o desconto de 3% à vista mais esse desconto automático, o cooperado conseguirá economizar 6%. Então vale a pena fazer um empréstimo, pagar à vista e ficar em dia com essa obrigação tributária de início de ano.

Os pedidos por empréstimos são analisados um a um, caso a caso, e o Sicoob Coopsef oferece a opção mais

adequada para seu cooperado. Por isso, conheça já o que a sua Cooperativa tem para lhe oferecer. Certamente será uma operação bem mais interessante do que a sugerida por outra instituição financeira. Só no Sicoob Coopsef você recebe de volta parte do que pagou de juro pelo empréstimo.

Para fazer a antecipação, o cooperado preenche a proposta de empréstimo, os Anexos I e II, apresenta cópia de contracheque, cheque pós-datado do banco onde será creditado o pagamento e comprovante de residência, recente. A liberação é antecedida de análise de crédito, por determinação do Banco Central.

## SEU BRINDE DE FINAL DE ANO JÁ ESTÁ À SUA DISPOSIÇÃO



Chegamos ao final do ano e o Sicoob Coopsef começa a distribuir seu tradicional brinde: agenda e caneta. Os cooperados do interior devem entrar em contato com suas respectivas Representações Regionais em Contagem, Ipatinga, Curvelo, Divinópolis, Governador Valadares, Juiz de Fora, Montes Claros, Pirapora, Teófilo Otoni, Uberaba, Uberlândia e Varginha. Em Belo Horizonte, os associados podem se dirigir à sede do Sicoob Coopsef na avenida Brasil, 1660, ou entrar em contato com Maysa ou Ivair, na Cidade Administrativa. Busque já seu brinde.

**Quem acredita no Sicoob Coopsef ganha sempre.**





# EM ASSEMBLEIA, COOPERADOS aprovam novo Estatuto Social

Por unanimidade, os cooperados, reunidos em Assembleia Geral Extraordinária (AGE) no dia 13 de novembro, aprovaram a reforma integral do Estatuto Social do Sicoob Coopsef, bem como a adequação do Regimento Eleitoral ao novo estatuto. Em sua exposição, o Diretor-Presidente, Antônio de Ávila e Silva, explicou que as alterações feitas visam cumprir determinações estabelecidas pelo Banco Central do Brasil e Sicoob Confederação.

Ele ressaltou que as mudanças foram pontuais e apreciadas previamente por uma comissão constituída pelos cooperados Evandro de Pádua Abreu, Carlos Eugênio Souto Maior Filizola, José Alfredo Borges e José Magalhães Dias, "experientes profissionais que sempre contribuíram para o desenvolvimento de nossa Cooperativa".

Entre as mudanças está o nome da instituição, que agora é Cooperativa de Economia e Crédito Mútuo dos Funcionários da Secretaria de Estado da Fazenda e Órgãos Oficiais do Estado de Minas Gerais, sendo suprimido apenas a expressão "de Minas Gerais", logo após o nome da Fazenda. "Só uma adequação

para não ficar repetido Minas Gerais", pontuou o Diretor-Presidente.

Também foi alterada a formação da Diretoria Executiva, que terá um Diretor Geral, um Diretor Administrativo e de Normas e um Diretor Financeiro e Comercial. Esses diretores, conforme dispõe legislação pertinente, não mais farão parte do

Política Nacional de Cooperativismo. Trata-se, portanto, de um dispositivo que começa agora a ser implementado em definitivo, como quer o Banco Central, tornando ainda mais profissional a gestão das cooperativas, acrescentou o assessor, destacando que este é o caminho que o Sicoob Coopsef está trilhando.



Por unanimidade, cooperados aprovam o novo Estatuto Social do Sicoob Coopsef

Conselho de Administração, passando este a ter um Presidente e um vice-presidente, além de sete conselheiros.

Representando o Sicoob Central Cecemge na AGE, o assessor Raimundo Sérgio Campos ressaltou que essa segregação de funções está prevista na Lei 5764/71, que define a

"Foi o sucesso alcançado até agora nesses quase 40 anos de existência, que levou a nossa Cooperativa a passar por mais uma importante transformação. Se assim não o fosse, nada disso estaria acontecendo."

(Evandro de Pádua Abreu, cooperado e ex-secretário da Fazenda de MG).





## CONFIRA O SALDO DA SUA CONTA CORRENTE

*Para evitar  
despesas adicionais  
pelo uso do  
Cheque Especial, o  
controle do saldo é  
fundamental*

Com a menor taxa de juro do mercado - apenas 2,9% ao mês - o Cheque Especial do Sicoob Coopsef é uma boa alternativa de empréstimo de curto prazo, mas para ser usado em situações excepcionais e por pouco tempo. Além disso, seu uso nunca deve ultrapassar o limite contratado com a Cooperativa. Se extrapolar o limite, a conta corrente entra em AD (Adiantamento a Depositante) e a taxa de juro dobra, gerando custo adicional e mais dificuldades para o usuário.

Visando orientar e cumprir normativo do Sistema de Autorregulação Bancária da Febraban, a Cooperativa tem intensificado

seus contatos, alertando sobre o uso adequado do Cheque Especial e sobre a necessidade de se ter rigoroso e sistemático controle do saldo de sua conta corrente, evitando mais despesas financeiras.

O controle pode ser feito por meio de extrato obtido no site [www.sicoobcoopsef.com.br](http://www.sicoobcoopsef.com.br), nos equipamentos de Autoatendimento e pelo aplicativo do Sicoob. Assim, o cooperado saberá, por exemplo, quanto precisa depositar até o último dia útil de cada mês para não entrar em AD, sem se esquecer de que no valor depositado tem que estar somada a previsão de juro do mês.

Para fazer os alertas e as orientações, a Cooperativa vem se utilizando de canais de relacionamento, como é o caso do WhatsApp, com o número (31) 99765.1861. Dessa forma, ao receber uma mensagem, o cooperado deve lê-la com atenção. Em seguida - e também muito importante - retorne, faça a sua parte. O maior beneficiado é você mesmo.

## Use o Sicoobcard Mobile



Com esse aplicativo o cooperado resolve tudo de onde estiver na hora que quiser. Prático e rápido, o Sicoob Mobile permite consultar faturas, bloquear e desbloquear o cartão, gerar cartão virtual para compras online, controlar os gastos em tempo real.

É possível ainda definir limite por categoria, programando o quanto irá gastar naquele mês em roupa, lazer, combustível e outros; gerar boleto para pagamento de faturas e receber notificações de saque, fatura e limites de gastos por categoria.

**0800 642 0000**

**Por este telefone, o cooperado pode esclarecer dúvidas, sugerir melhorias, reclamar de problemas com transações, informar incompatibilidade com algum celular ou fazer um elogio ao Sicoobnet. A Central de Atendimento funciona 24 horas de segunda a domingo.**

# PORTABILIDADE

## NO SICOOB COOPSEF

Você certamente sabe o que é portabilidade, mas você já fez a sua para o Sicoob Coopsef? Se não a fez, faça-a agora e aproveite as vantagens oferecidas por essa operação, transferindo sua dívida em outro banco para a sua Cooperativa. Você paga uma taxa menor de juro, recebe parte do que for pago, quando ocorrer a distribuição de Sobras, e consegue administrar melhor a sua situação financeira, concentrando suas operações na Cooperativa.

Com o atraso no pagamento dos servidores públicos e a decisão de bancos não mais fazerem empréstimos consignados, a portabilidade se tornou ainda mais vantajosa para os associados do Sicoob Coopsef, que têm na sua Cooperativa tratamento diferenciado e uma solução adequada para cada caso.

### SOLICITANDO

Antes de solicitar a portabilidade do seu empréstimo no banco ou em outra

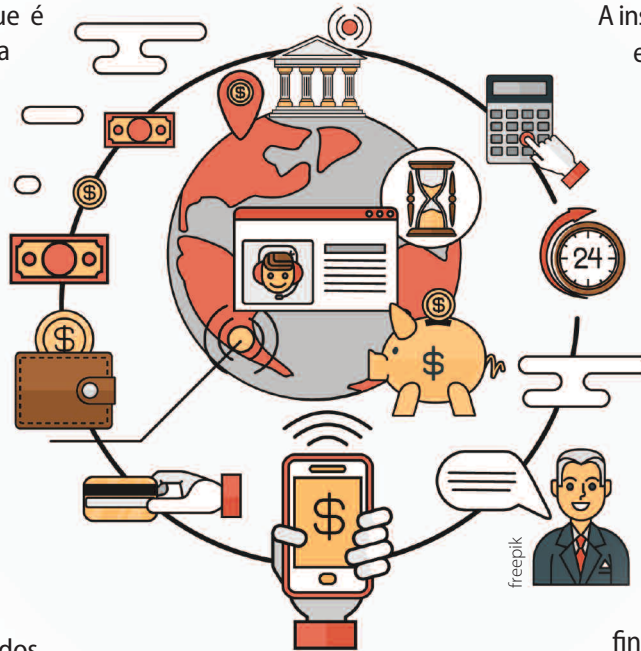

*As vantagens  
de uma operação que  
reduz custos e facilita a  
administração da sua  
situação financeira*

instituição financeira para a Cooperativa, o associado deve requerer extrato que informe o total dos valores devidos.

A instituição deverá fornecer o extrato em até um dia útil e não pode se negar a fazer a operação, conforme determina o Banco Central do Brasil.

No Sicoob Coopsef, o associado receberá as informações necessárias que irão ajudá-lo na decisão sobre a portabilidade. Procure já os atendentes na sede da Cooperativa ou os representantes regionais e providencie a portabilidade, uma operação que irá contribuir para aliviar sua situação financeira, possivelmente agravada pelo atraso no pagamento de seu salário pelo Estado.

Com a portabilidade, o cooperado usufrui de outras vantagens, como gratuidade de tarifas bancárias e outros serviços. No encerramento do exercício, após aprovação da Assembleia Geral, pode receber Sobras, um benefício que não é concedido pelas instituições financeiras tradicionais. Se ainda não fez sua portabilidade, faça isso agora.

## Confira com a SENHA ERRADA

**Segurança é tudo na internet.** Assim, sempre que acessar o internet banking do Sicoob (Sicoobnet), escolha a titularidade, digite o número da sua cooperativa e a conta corrente. Ao digitar a sua senha, digite de forma errada na primeira vez. Se aparecer uma mensagem de

erro significa que o site é verdadeiro, pois o sistema de segurança do Sicoob consegue checar a senha. Sites "piratas" não tem como conferir a informação. O objetivo deles é apenas capturar a senha correta. **Evite prejuízos. Fique atento.**



Cooperativa de Economia e Crédito Mútuo dos Funcionários da Secretaria de Estado da Fazenda de Minas Gerais e Órgãos Oficiais do Estado de Minas Gerais Ltda – SICOOB COOPSEF  
CNPJ – 16.721.078/0001-35 / NIRE – 3.140.000.087-9 de 14/04/81

Circular 02/18

## EDITAL DE CONVOCAÇÃO ASSEMBLEIA GERAL ORDINÁRIA

O Diretor Presidente da Cooperativa de Economia e Crédito Mútuo dos Funcionários da Secretaria de Estado da Fazenda de Minas Gerais e Órgãos Oficiais do Estado de Minas Gerais Ltda – SICOOB COOPSEF, no uso das atribuições legais e estatutárias, convoca os cooperados nesta data em número de 7.052 (sete mil e cinquenta e dois), para se reunirem em Assembleia Geral Ordinária, que se realizará na Avenida Brasil n.º 1.666, pilotis, sede social da Cooperativa, nesta cidade de Belo Horizonte, Estado de Minas Gerais, no próximo dia 12 de fevereiro de 2019, em primeira convocação, às 08:00 horas, com a presença de 2/3 (dois terços) do número total de cooperados. Caso não haja número legal para a instalação, ficam desde já convocados para segunda chamada, às 09:00 horas, no mesmo dia e local, com a presença de metade e mais 1 (um) do número total dos cooperados. Persistindo a falta de “Quorum Legal”, a Assembleia realizar-se-á, então, no mesmo dia e local, em terceira e última convocação às 10:00 horas, com a presença no mínimo de 10 (dez) cooperados, a fim de deliberar sobre a seguinte ordem do dia: - A) Leitura para discussão e julgamento do Relatório do Conselho de Administração, Balanço Geral, Demonstração do Resultado e demais contas do exercício encerrado em 31 de dezembro de 2018, Pareceres do Conselho Fiscal e da Auditoria Independente; - B) Destinação do Resultado do Exercício de 2018; - C) Uso e aplicação do Fundo de Assistência Técnica, Educacional e Social “FATES”; - D) Manutenção do Fundo de Expansão; - E) Eleição para o Conselho de Administração e Fiscal; - F) Fixação do valor dos honorários do Presidente do Conselho de Administração e cédulas de presença dos membros do Conselho de Administração e Fiscal e honorários e das gratificações da Diretoria Executiva; - G) Assuntos de Interesse Geral sem caráter deliberativo.

Belo Horizonte, 10 de dezembro de 2018.

ANTÔNIO DE ÁVILA E SILVA  
Diretor Presidente

Av. Brasil, 1666 - Funcionários - Belo Horizonte - MG - CEP 30.140-003 - Tel.: (31) 3269.5700 - Fax: (31) 3269.5724  
[www.sicoobcoopsef.com.br](http://www.sicoobcoopsef.com.br) [sicoobcoopsef@sicoobcoopsef.com.br](mailto:sicoobcoopsef@sicoobcoopsef.com.br)

## SICOOB COOPSEF NO CELULAR

*Uma forma rápida  
para você conferir suas  
operações bancárias  
com a sua Cooperativa*

Os associados do Sicoob Coopsef já têm a sua disposição o que há de mais moderno em termos de serviços bancários. Por meio de seu celular e usando o Sicoobnet, o associado pode realizar suas operações bancárias em qualquer lugar e a qualquer momento. É possível consultar saldos e extratos de conta corrente, pagar boletos, conta de água, luz e telefone, conferir investimentos e operações com cartões. Além disso, o cooperado pode também fazer TED ou DOC, transferir recursos entre contas da Rede Sicoob,

quitar faturas do cartão Sicoobcard para não perder o prazo, localizar PA (pontos de atendimento) do Sistema, onde será atendido como se estivesse em sua própria cooperativa. Na sede do Sicoob Coopsef e nas representações regionais, o cooperado recebe orientações sobre como proceder para usar corretamente o Sicoobnet e todas as funcionalidades oferecidas. Com atitudes simples, a segurança do cooperado está garantida e você pode realizar movimentações financeiras com comodidade e rapidez.



# Balancete Patrimonial - Prestação de Contas

## Balancete • Belo Horizonte, 31/agosto/2018

ATIVO	Em reais
<b>ATIVO CIRCULANTE</b>	<b>124.733.018,59</b>
DISPONIBILIDADES	861.043,70
Disponibilidades	861.043,70
<b>RELAÇÕES INTERFINANCEIRAS</b>	<b>86.116.082,88</b>
Central Financeira - COOPERAT	86.116.082,88
<b>OPERAÇÕES DE CRÉDITO</b>	<b>36.451.748,61</b>
Operações de Crédito	37.935.385,78
(Prov. P/ Oper. Créd. Liq. Duvid.)	(1.483.637,17)
<b>OUTROS CRÉDITOS</b>	<b>848.380,60</b>
<b>OUTROS VALORES E BENS</b>	<b>455.762,80</b>
<b>ATIVO REALIZÁVEL A LONGO PRAZO</b>	<b>72.589.751,11</b>
OPERAÇÕES DE CRÉDITO	68.736.591,78
Operações de Crédito	68.736.591,78
(Prov. P/ Oper. Créd. Liq. Duvid.)	-
<b>DEVEDORES POR DEPÓSITOS EM GARANTIAS</b>	<b>3.853.159,33</b>
Interposição P/ Riscos Fiscais e Trabalhistas	3.853.159,33
<b>PERMANENTE</b>	<b>11.521.285,94</b>
INVESTIMENTOS	9.947.921,19
Partic. Colig. e Control. no País	9.947.921,19
<b>IMOBILIZADO DE USO</b>	<b>1.560.644,34</b>
Imobilizações em Curso	-
Imóveis de Uso	3.011.268,33
Outras Imobilizações de Uso	2.090.281,98
(Depreciações Acumuladas)	(3.540.905,97)
<b>INTANGÍVEL</b>	<b>12.720,41</b>
Sistema de Processamento de Dados	64.469,72
Direito de Uso	76.897,75
(Amortização Acumulada)	(128.647,06)
<b>TOTAL DO ATIVO</b>	<b>208.844.055,64</b>

PASSIVO	Em reais
<b>PASSIVO CIRCULANTE</b>	<b>131.294.108,23</b>
DEPÓSITOS	122.179.712,18
Depósitos à vista	2.718.084,32
Depósitos a prazo	119.461.627,86
Outros Depósitos	-
<b>OUTRAS OBRIGAÇÕES</b>	<b>9.114.396,05</b>
Relações Interdependências	25,00
Cobrança e Arrecad. Tributos	28.898,33
Sociais e Estatutárias	7.672.570,46
Fiscais e Previdenciárias	236.131,00
Diversas	1.176.771,26
<b>RESULTADOS DE EXERCÍCIOS FUTUROS</b>	<b>-</b>
Rendas Antecipadas	-
<b>PASSIVO EXIGÍVEL A LONGO PRAZO</b>	<b>3.853.159,33</b>
<b>OUTRAS OBRIGAÇÕES</b>	<b>3.853.159,33</b>
Provisões para Riscos Fiscais	3.853.159,33
<b>PATRIMÔNIO LÍQUIDO</b>	<b>73.696.788,08</b>
<b>PATRIMÔNIO LÍQUIDO</b>	<b>73.696.788,08</b>
Capital de Domiciliados no País	53.771.270,81
Reservas de Lucros	11.544.392,53
Sobras Acumuladas	6.277.453,81
Receitas	5.695.468,95
(Despesas)	(3.591.798,02)
<b>TOTAL DO PASSIVO</b>	<b>208.844.055,64</b>

Astor César de Souza Almeida  
CRC-MG 074.613/O-6  
C.P.F: 043.022.116-95

Antônio de Ávila e Silva  
Diretor Presidente  
C.P.F: 124.717.126-49

Célio Marcos Pontes de Albuquerque  
Diretor Financeiro  
C.P.F: 078.030.446-20

## Balancete • Belo Horizonte, 30/setembro/2018

ATIVO	Em reais
<b>ATIVO CIRCULANTE</b>	<b>128.561.556,72</b>
DISPONIBILIDADES	706.313,86
Disponibilidades	706.313,86
<b>RELAÇÕES INTERFINANCEIRAS</b>	<b>90.952.769,75</b>
Central Financeira - COOPERAT	90.952.769,75
<b>OPERAÇÕES DE CRÉDITO</b>	<b>35.837.266,17</b>
Operações de Crédito	37.237.505,05
(Prov. P/ Oper. Créd. Liq. Duvid.)	(1.400.238,88)
<b>OUTROS CRÉDITOS</b>	<b>672.584,39</b>
<b>OUTROS VALORES E BENS</b>	<b>392.622,55</b>
<b>ATIVO REALIZÁVEL A LONGO PRAZO</b>	<b>72.315.818,93</b>
OPERAÇÕES DE CRÉDITO	68.456.063,19
Operações de Crédito	68.456.063,19
(Prov. P/ Oper. Créd. Liq. Duvid.)	-
<b>DEVEDORES POR DEPÓSITOS EM GARANTIAS</b>	<b>3.859.755,74</b>
Interposição P/ Riscos Fiscais e Trabalhistas	3.859.755,74
<b>PERMANENTE</b>	<b>11.507.043,72</b>
INVESTIMENTOS	9.947.921,19
Partic. Colig. e Control. no País	9.947.921,19
<b>IMOBILIZADO DE USO</b>	<b>1.547.263,88</b>
Imobilizações em Curso	-
Imóveis de Uso	3.011.268,33
Outras Imobilizações de Uso	2.090.281,98
(Depreciações Acumuladas)	(3.554.286,43)
<b>INTANGÍVEL</b>	<b>11.858,65</b>
Sistema de Processamento de Dados	64.469,72
Direito de Uso	76.897,75
(Amortização Acumulada)	(129.508,82)
<b>TOTAL DO ATIVO</b>	<b>212.384.419,37</b>

PASSIVO	Em reais
<b>PASSIVO CIRCULANTE</b>	<b>133.749.362,87</b>
DEPÓSITOS	124.747.534,35
Depósitos à vista	3.368.559,04
Depósitos a prazo	121.378.975,31
Outros Depósitos	-
<b>OUTRAS OBRIGAÇÕES</b>	<b>9.001.828,52</b>
Relações Interdependências	-
Cobrança e Arrecad. Tributos	15.452,07
Sociais e Estatutárias	7.502.007,10
Fiscais e Previdenciárias	222.432,50
Diversas	1.261.936,85
<b>RESULTADOS DE EXERCÍCIOS FUTUROS</b>	<b>-</b>
Rendas Antecipadas	-
<b>PASSIVO EXIGÍVEL A LONGO PRAZO</b>	<b>3.859.755,74</b>
<b>OUTRAS OBRIGAÇÕES</b>	<b>3.859.755,74</b>
Provisões para Riscos Fiscais	3.859.755,74
<b>PATRIMÔNIO LÍQUIDO</b>	<b>74.775.300,76</b>
<b>PATRIMÔNIO LÍQUIDO</b>	<b>74.775.300,76</b>
Capital de Domiciliados no País	53.805.111,65
Reservas de Lucros	11.544.392,53
Sobras Acumuladas	6.277.453,81
Receitas	8.363.291,14
(Despesas)	(5.214.948,37)
<b>TOTAL DO PASSIVO</b>	<b>212.384.419,37</b>

## Balancete Patrimonial - Prestação de Contas

**Balancete • Belo Horizonte, 31/outubro/2018**

ATIVO	Em reais
<b>ATIVO CIRCULANTE</b>	<b>132.908.933,36</b>
DISPONIBILIDADES	935.526,65
Disponibilidades	935.526,65
<b>RELAÇÕES INTERFINANCEIRAS</b>	<b>95.960.508,07</b>
Central Financeira - COOPERAT	95.960.508,07
<b>OPERAÇÕES DE CRÉDITO</b>	<b>34.816.002,97</b>
Operações de Crédito	36.563.936,74
(Prov. P/ Oper. Créd. Liq. Duvid.)	(1.747.933,77)
<b>OUTROS CRÉDITOS</b>	<b>777.193,40</b>
<b>OUTROS VALORES E BENS</b>	<b>419.702,27</b>
<b>ATIVO REALIZÁVEL A LONGO PRAZO</b>	<b>71.380.361,77</b>
<b>OPERAÇÕES DE CRÉDITO</b>	<b>67.513.027,17</b>
Operações de Crédito	67.513.027,17
(Prov. P/ Oper. Créd. Liq. Duvid.)	-
<b>DEVEDORES POR DEPÓSITOS EM GARANTIAS</b>	<b>3.867.334,60</b>
Interposição P/ Riscos Fiscais e Trabalhistas	3.867.334,60
<b>PERMANENTE</b>	<b>11.492.816,28</b>
<b>INVESTIMENTOS</b>	<b>9.947.921,19</b>
Partic. Colig. e Control. no País	9.947.921,19
<b>IMOBILIZADO DE USO</b>	<b>1.533.898,20</b>
Imobilizações em Curso	-
Imóveis de Uso	3.011.268,33
Outras Imobilizações de Uso	2.090.281,98
(Depreciações Acumuladas)	(3.567.652,11)
<b>INTANGÍVEL</b>	<b>10.996,89</b>
Sistema de Processamento de Dados	64.469,72
Direito de Uso	76.897,75
(Amortização Acumulada)	(130.370,58)
<b>TOTAL DO ATIVO</b>	<b>215.782.111,41</b>
<b>PASSIVO</b>	<b>Em reais</b>
<b>PASSIVO CIRCULANTE</b>	<b>136.267.582,68</b>
<b>DEPÓSITOS</b>	<b>127.383.082,82</b>
Depósitos à vista	3.388.496,92
Depósitos a prazo	123.994.585,90
Outros Depósitos	-
<b>OUTRAS OBRIGAÇÕES</b>	<b>8.884.499,86</b>
Relações Interdependências	-
Cobrança e Arrecad. Tributos	12.887,10
Sociais e Estatutárias	7.315.811,24
Fiscais e Previdenciárias	228.391,85
Diversas	1.327.409,67
<b>RESULTADOS DE EXERCÍCIOS FUTUROS</b>	<b>-</b>
Rendas Antecipadas	-
<b>PASSIVO EXIGÍVEL A LONGO PRAZO</b>	<b>3.867.334,60</b>
<b>OUTRAS OBRIGAÇÕES</b>	<b>3.867.334,60</b>
Provisões para Riscos Fiscais	3.867.334,60
<b>PATRIMÔNIO LÍQUIDO</b>	<b>75.647.194,13</b>
<b>PATRIMÔNIO LÍQUIDO</b>	<b>75.647.194,13</b>
Capital de Domiciliados no País	53.854.004,76
Reservas de Lucros	11.544.392,53
Sobras Acumuladas	6.277.453,81
Receitas	11.192.871,80
(Despesas)	(7.221.528,77)
<b>TOTAL DO PASSIVO</b>	<b>215.782.111,41</b>

Astor César de Souza Almeida - CRC-MG 074.613/O-6 - C.P.F.: 043.022.116-95  
 Antônio de Ávila e Silva - Diretor Presidente - C.P.F.: 124.717.126-49  
 Célio Marcos Pontes de Albuquerque - Diretor Financeiro - C.P.F.: 078.030.446-20

## SICOOBCARD, O SEU PRIMEIRO CARTÃO



*Procure se informar sobre as vantagens oferecidas por esse importante instrumento de crédito*

Motivados pela praticidade, menor taxa de juro e pequena anualidade, os cooperados do Sicoob Coopsef estão solicitando e usando o cartão de crédito Sicoobcard. Trata-se de mais um produto disponibilizado pela nossa Cooperativa, visando oferecer aos associados instrumentos financeiros de menor custo.

Procure se informar junto aos atendentes na sede do Sicoob Coopsef ou nas representações regionais e conheça as vantagens oferecidas. Para alguns produtos de grandes marcas, o cartão Sicoobcard tem descontos especiais e também gera pontos e prêmios pela sua utilização.

Assim como o Cheque Especial, o cartão de crédito também deve ser visto como uma opção para ser usada de forma adequada, dentro do limite fixado em contrato e a fatura paga até a data do efetivo vencimento. Respeitando esses procedimentos, o cooperado contará com um instrumento importante para o pagamento de suas despesas, sem pesar ainda mais no seu bolso.

E para aumentar sua segurança e garantir reembolso por eventuais gastos ilegais, existe o Seguro de Proteção Perda ou Roubo (PPR), um serviço opcional que pode ser contratado no Sicoob Coopsef. Confira. **O Sicoobcard é o seu cartão.**





## SICOOB COOPSEF

Informativo da Cooperativa de Economia e Crédito Mútuo dos Funcionários da Secretaria de Estado da Fazenda de Minas Gerais e Órgãos Oficiais do Estado de Minas Gerais Ltda - SICOOB COOPSEF

Av. Brasil, 1660

PABX: (31) 3269.5700

Fax: (31) 3269.5724

[www.sicoobcoopsef.com.br](http://www.sicoobcoopsef.com.br)

[sicoobcoopsef@sicoobcoopsef.com.br](mailto:sicoobcoopsef@sicoobcoopsef.com.br)

Ouvidoria SicoobCoopsef  
Reclamações, elogios e sugestões

**0800 283 4086**

Conselho de Administração  
Efetivo

Antônio de Ávila e Silva

Álvaro César Cunha

Carlos Eugênio Souto Maior Filizola

Célio Marcos Pontes de Albuquerque

Celmar Silveira

Geber Soares de Oliveira

Geraldo Magela Cotta

Rita da Penha Venterim Glória Leal

Diretoria Executiva

Antônio de Ávila e Silva

(diretor presidente)

Álvaro César Cunha

(diretor administrativo)

Célio Marcos Pontes de Albuquerque

(diretor financeiro)

Conselho Fiscal

Efetivo

Adriana Ackls Codo Santos

José Onézio Leite

Mauro Ernani Nascimento

Suplentes

João Feliciano Nunes

José Luiz Martins de Oliveira

Oscar Dias da Silva

Superintendente Geral

José Francisco Coelho

Jornalista Responsável

Álvaro César Cunha - MG02183JP

Diagramação, composição e arte:

Rosane Mandacaru (31) 98784.9487

Tiragem

6.200 exemplares

Circulação

Distribuição Gratuita

# SEGURANÇA ao patrimônio

*No Sicoob Coopsef  
existe uma boa opção  
de seguro para seus  
bens materiais*

Ninguém, em hipótese alguma, quer passar pela tristeza de ter sua casa invadida e ficar sem seus bens materiais, adquiridos certamente com muito esforço. Mas uma invasão pode ocorrer e para amenizar possíveis perdas, muitos têm recorrido ao Seguro Residencial. No Sicoob Coopsef, o cooperado encontra o produto adequado às suas necessidades.

As consultas podem ser feitas na sede ou nas representações regionais da Cooperativa, onde também está à disposição dos cooperados o seguro Vida Individual, Seguro Auto e o Seguro Mulher. Com ótimas condições e benefícios exclusivos, o Sicoob Seguros foi criado para atender as necessidades de proteção da família e do patrimônio de seus cooperados.

**Dirija-se à sede da Cooperativa ou a uma das representações regionais e conheça mais esse produto que está sendo oferecido pelo Sicoob Coopsef com a melhor opção custo/benefício. Faça já o seu seguro e dê mais segurança para sua família e seu patrimônio.**

## POUPANÇA SICOOB uma opção de investimento

*A cada dia se torna mais desafiador o ato de poupar. Mas aqueles que buscam compatibilizar receita e despesas conseguem fazer uma pequena economia. O resultado desta deve ser aplicado para garantir o pagamento de uma despesa futura. Neste sentido, a Poupança Sicoob se apresenta como uma boa opção. Isenta do Imposto de Renda e de menor risco, esta tradicional aplicação tem sido a escolhida pelos pequenos poupadores. **No Sicoob Coopsef, o cooperado conta com esta alternativa de investimento. Informe-se na sede ou nas representações regionais de sua Cooperativa. Aqui você é o dono.***

## Atendimento NA CAMG

O Espaço de Convivência da SEF/MG, localizado no 6º andar do Edifício Gerais, na Cidade Administrativa (CAMG), tem recebido um grande fluxo de associados do Sicoob Coopsef. Ali, além do espaço de apoio, com acesso a estação de trabalho, impressora, televisão e outros serviços, eles contam com o atendimento da Mayzza e informações sobre produtos e serviços da Cooperativa. Os cooperados continuam contando também com Ivair Ferreira, que pode ser contatado nos telefones 3915.8103 e 99654.1199. **Você está em casa.**

# É muito fácil fazer negócios com o Sicoob Coopsef.

Quanto mais operações, maior seu retorno no recebimento das Sobras.

## CONHEÇA E USE SEUS PRODUTOS E SERVIÇOS

- Conta corrente
- Cheque Especial
- Cartão de Crédito e Débito
- Home Banking (Autoatendimento)
- Banco 24 Horas
- Aplicação financeira RDC
- Poupança Sicoob
- Seguros
- Empréstimo especial
- Troca de cheques
- Adiantamento de 13º salário
- Antecipação de Imposto de Renda
- Financiamento de Imóveis
- Financiamento de Veículos

*Vá à sua Cooperativa, antes de se dirigir à outra instituição financeira.  
No Sicoob Coopsef, você está em casa e tem a melhor opção de negócio.*

Quem acredita no  
**SICOOB COOPSEF**  
ganha sempre.



Remetente:  
SICOOB COOPSEF - Av. Brasil, 1660 • Funcionários  
30140-003 • Belo Horizonte • MG  
Tel: (31) 3269.5700 • Fax: (31) 3269.5724  
[www.sicoobcoopsef.com.br](http://www.sicoobcoopsef.com.br) • [sicoobcoopsef@sicoobcoopsef.com.br](mailto:sicoobcoopsef@sicoobcoopsef.com.br)

**Impresso Especial**

CONT. Nº 9912211389  
ECT/DR/MG  
Coopsef

---CORREIOS---



IMPRESSO FECHADO  
PODE SER ABERTO PELA ECT