

Portabilidade salarial

Tenha cuidado e não se deixe levar por ofertas feitas por outras instituições financeiras.

Página 4

Energia solar

Nova alternativa para reduzir suas despesas com energia.

Página 9

jornal da **COOPSEF**

Informativo da Cooperativa de Economia e Crédito Mútuo dos Funcionários da Secretaria de Estado da Fazenda e Órgãos Oficiais do Estado de Minas Gerais Ltda. - SICOOB COOPSEF

ANO XXV • nº 104 • JULHO DE 2022

 **SICOOB COOPSEF**
Cooperativa de Crédito



Pague juro menor na Cooperativa e reduza suas despesas

Página 3

Coopsef Convênios, benefícios e gastos menores

Página 5

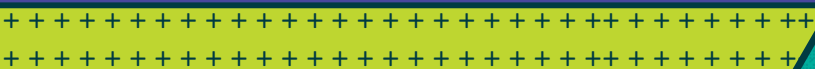

A importância do fortalecimento da nossa Cooperativa

Membros do Conselho
de Administração

Reunidos uma vez por mês, nós os membros do Conselho de Administração cumprimos o compromisso assumido de zelar pela boa administração do Sicoob Coopsef, para que esta Cooperativa possa manter suas atividades e atender da melhor forma possível os interesses e as necessidades financeiras de seus cooperados. Os desafios são constantes e crescentes, exigindo de nós mais atenção e responsabilidade na tomada de decisões.

Dentro deste espírito, decidimos fazer um pequeno e importante ajuste no Estatuto Social, já aprovado na AGE de 22/2/2022, criando a oportunidade para que aqueles cooperados que tenham uma empresa possam fazer operações com o Sicoob Coopsef como Pessoa Jurídica usando o seu CNPJ. Essa mudança fortalece a Cooperativa e gera mais benefícios para todos aqueles que buscam custos menores para o desenvolvimento de seus negócios.

Agora, com orientação, assessoria e incentivo do Sicoob Central Cecremge, concluímos que é preciso dar um passo ainda maior e transformar o Sicoob Coopsef numa Cooperativa de Livre Admissão, para que tenha mais condições de enfrentar as constantes e profundas mudanças nos cenários econômico e financeiro. No dia 09 de agosto próximo, realizaremos Assembleia Geral Extraordinária para aprovar o processo. Sua presença é fundamental.

Trata-se, conforme destaca o Sicoob Central Cecremge, de uma mudança muito importante para o fortalecimento da nossa Cooperativa e do trabalho incessante pela manutenção de suas atividades e geração de benefícios para todos aqueles que dela fazem parte.

Além dos funcionários fazendários e servidores de órgãos oficiais do Estado de Minas, com a Livre Admissão muitos outros poderão participar da nossa Cooperativa. Garantimos que tudo será feito dentro dos requisitos legais, preservando a política, a imagem e a saudável e profissional administração que fizeram do Sicoob Coopsef uma Cooperativa sólida e respeitada. No final, todos continuarão ganhando.

Insistimos para que todos os cooperados continuem prestigiando e confiando na sua Cooperativa, consumindo seus produtos e serviços, certos de que aqui sempre, e não apenas momentaneamente, terão a melhor oportunidade de fazer bons negócios financeiros. Não se deixem ser levados pelas propagandas de outras instituições financeiras, que dizem ter juros mais baratos e outras opções financeiras e depois cobram contrapartidas.

No sistema cooperativista, os donos são os seus próprios cooperados e tudo reverte em seu benefício. Por isso, os produtos e serviços colocados à disposição foram criados para atender adequadamente as necessidades de cada um. A prática de juros baixos nos empréstimos e atendimento personalizado são objetivos a serem preservados. Prestígio o que é seu e marque presença na Assembleia. Quanto mais cada um participar, maior será o benefício para todos.

No Sicoob Coopsef, você está em casa.



Informativo da Cooperativa de Economia e Crédito Mútuo dos Funcionários da Secretaria de Estado da Fazenda e Órgãos Oficiais do Estado de Minas Gerais Ltda. - SICOOB COOPSEF

Av. Brasil, 1660
PABX: (31) 3269.5700
www.sicoobcoopsef.com.br
sicoobcoopsef@sicoobcoopsef.com.br

Ouvidoria SicoobCoopsef
Reclamações, elogios e sugestões
0800 283 4086

Conselho de Administração Efetivo
Antônio de Ávila e Silva
Presidente
Célio Marcos Pontes de Albuquerque
Vice-presidente

Álvaro César Cunha
Carlos Eugênio Souto Maior Filizola
Geber Soares de Oliveira
José Alfredo Borges
José Onésio Leite
Nelson Gomes de Souza
Rita da Penha Ventorim Glória Leal

Diretoria Executiva
José Francisco Coelho
(Diretor-Geral)
Astor Cezar de Souza Almeida
(Diretor Financeiro e Comercial)
Joaquim Teodoro Júnior
(Diretor Administrativo e de Normas)

Conselho Fiscal Efetivo
Adriana Ackls Codo Santos
Geraldo Magela Cotta
Mauro Ernani Nascimento

Suplentes
José Luiz Martins de Oliveira Ceolin
Jussara Pires da Silva
Arlson Leandro Fernandes Correa Lopes

Jornalista Responsável
Álvaro César Cunha - MG02183JP

Diagramação, composição e arte:
Rosane Mandacaru (31) 98784.9487

Tiragem
5.500 exemplares

Circulação
Distribuição Gratuita



Propaganda enganosa pode gerar mais despesas

A portabilidade salarial, transferência de dívidas e a centralização das operações financeiras no Sicoob Coopsef continuam sendo fundamentais para a redução de custos e mais economia para os cooperados. Na sua Cooperativa não há propaganda enganosa. Tudo é feito para dar aos cooperados a melhor opção financeira no curto, médio e longo prazos. Portanto, tenha muito cuidado e não se deixe levar por ofertas feitas por outras instituições financeiras. Se dizem cobrar menos num primeiro momento, cobrarão mais num segundo.

Se o cooperado tiver empréstimo em outro banco, ele deve se dirigir já ao Sicoob Coopsef

que poderá comprar esse crédito e realizar uma operação alternativa mais interessante. E se esse empréstimo em outro banco foi contratado sem desconto das parcelas na folha de pagamento, certamente as taxas de juros são bem superiores às oferecidas pela Cooperativa.

Vale a pena conferir. Em momentos difíceis como o atual, reduzir despesas é essencial para aliviar o aperto financeiro. Pagar menos juros é uma das saídas neste sentido. No Sicoob Coopsef, o cooperado será sempre bem orientado sobre a operação financeira que está fazendo. Afinal, na Cooperativa ele é o dono e merece o melhor retorno.



Dia C 2022

Novo Céu recebe doações dos cooperados

Mais uma vez, o Sicoob Coopsef, em nome de todos seus cooperados, participa do Dia de Cooperar – Dia C 2022, criado pelo Sistema Ocemg em 2009 e hoje com ações em todo País. Trata-se de uma ação de elevado cunho social, que se traduz num um gesto nobre, ao contribuir para uma associação sem fins lucrativos e que cuida de crianças, adolescentes e adultos com paralisia cerebral.

Liderados pelo presidente do Conselho de Administração, Antônio de Ávila e Silva, representantes do Sicoob Coopsef

entregaram na instituição Novo Céu as doações dos cooperados, compostas por produtos de limpeza, material de higiene pessoal, fraldas dentre outros.

Foi doado também um cheque no valor de R\$10 mil para despesas mais imediatas, tendo em vista principalmente que a instituição passa por séria dificuldade financeira em razão da queda nas contribuições em decorrência da pandemia. Com a contribuição de uma equipe multidisciplinar, o trabalho do Novo Céu merece todo nosso apoio, comentou Antônio de Ávila.

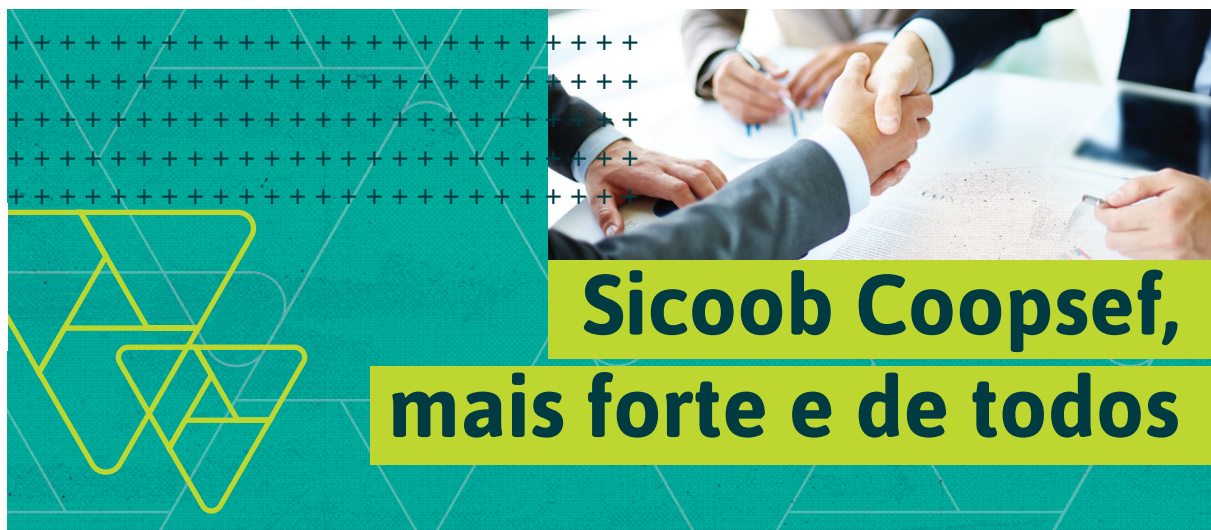

Numa instituição financeira cooperativista, a participação dos cooperados é vital para as atividades e consequente geração de benefícios

As sucessivas mudanças nos cenários econômico e financeiro têm forçado as organizações a se atualizarem permanentemente, tomando medidas que permitam a manutenção de suas atividades e sobrevivência no mercado. Neste sentido, e para continuar cumprindo o objetivo para o qual foi criado, oferecendo produtos e serviços adequados às necessidades de seus cooperados, o Sicoob Coopsef vai estender sua atuação.

No dia 09/08/2022, em Assembleia Geral Extraordinária (AGE), a ser realizada no pilo-

tis da sede do Sicoob Coopsef em Belo Horizonte, os cooperados irão votar e decidir pela transformação da Cooperativa em Livre Admissão. Assim, além dos funcionários fazendários e servidores de órgãos oficiais do Estado de Minas Gerais, outros interessados poderão participar do Sicoob Coopsef, usufruindo de benefícios que só existem no sistema cooperativista.

Anote em sua agenda e participe da AGE. Você é dono e responsável pela manutenção das atividades e pelo sucesso de sua Cooperativa.

Tenha a Cooperativa como sua principal instituição financeira

O Sicoob Coopsef é uma instituição financeira que tem plenas condições de atender as demandas de seus cooperados e, por isso mesmo, merece continuar sendo a principal instituição financeira dos funcionários fazendários e dos servidores de órgãos oficiais do Estado de Minas Gerais. Seus produtos e serviços foram idealizados na medida certa das necessidades de todos aqueles que dele participam e que são seus verdadeiros donos.

Com os avanços tecnológicos, o Sicoob Coopsef se modernizou e hoje os canais digitais são amplamente utilizados pelos cooperados em suas operações financeiras diárias. Com o Internet Banking ou Mobile Banking, é possível operar de forma rápida e segura de qualquer

lugar. Esses canais são ainda mais úteis neste momento em que se intensificam os alertas sobre os cuidados para se evitar um novo avanço da pandemia da Covid-19.

Para aqueles que não querem correr riscos em seus deslocamentos, o Home Banking facilita o pagamento de boletos bancários, de conta de luz, telefone e outros convênios, bem como as transferências entre contas, desbloqueio de senha, dentre outras operações.

Os cooperados têm no Sicoob Coopsef uma estrutura moderna e tecnológica, em condições de atender plenamente as necessidades para execução de suas operações financeiras e uso adequado de seus produtos e serviços. Aqui, você é o dono.

Coopsef Convênios, mais vantagens para o cooperado



Vários cooperados já fizeram download de aplicativo nas lojas virtuais App Store e Google Play, se cadastraram e estão participando do Clube de Vantagens Coopsef Convênios. Uma das vantagens é o sistema cashback, em que você tem seu “dinheiro de volta”. Várias lojas parceiras online estão oferecendo, além de descontos, crédito em dinheiro para quem usar cupons.

O resgate dos valores acumulados será feito via PIX por meio do próprio APP. O valor mínimo para resgate está estipulado em R\$20,00 (vinte reais). O Clube de Vantagens é mais uma iniciativa idealizada pela administração do Sicoob Coopsef

para gerar benefícios aos cooperados, gastos menores e economia para o bolso.

Por esse clube, os cooperados têm a sua disposição serviços automotores, postos de combustíveis, farmácias, moda, bares e restaurantes, salões de beleza, decoração, viagens, entretenimento, bem-estar e os principais sites de compras no Brasil.

O cooperado pode ainda sugerir outros lugares que conhece e/ou frequenta, aproveitando o espaço que existe para essa função no Coopsef Convênios. Com o QR-Code disponibilizado, o acesso se torna ainda mais seguro. Ganhe tempo e economize fazendo parte do Clube de Vantagens Coopsef Convênios.



Programa de Benefícios, Bônus e Convênios

Faça o download do aplicativo nas lojas virtuais App Store ou Google Play e cadastre-se.



Atendimento via WhatsApp (31) 3269.5700

Jornal no formato virtual, mais uma opção de leitura

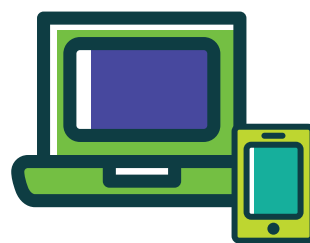

Ler o “Jornal da Coopsef” no formato virtual é mais uma facilidade que o Sicoob Coopsef disponibiliza para seus cooperados, afim de que todos fiquem sempre bem informados sobre os produtos e serviços da sua Cooperativa e o que ela faz por vocês. Acesse o site www.sicoobcoopsef.com.br e leia o jornal. Você ficará sabendo das várias vantagens que a Cooperativa oferece para aqueles que dela participam.

A edição impressa continua, mas aqueles que não mais a queiram receber em seus respectivos endereços, devem encaminhar e-mail para sicoobcoopsef@sicoobcoopsef.com.br solicitando o cancelamento do envio. Essa é uma iniciativa espontânea, mas que irá contribuir para a redução de despesas e melhoria no resultado final da sua Cooperativa.

Valorize o que é seu.

CONTA CORRENTE E CHEQUE ESPECIAL SEM TARIFAS

Os Servidores fazendários e de órgãos públicos do Estado de Minas Gerais e que já fazem parte do Sicoob Coopsef devem abrir sua conta corrente para usufruir de uma série de vantagens oferecidas pela Cooperativa, que opera por meio do Banco do Sicoob 756, agência 4086, disponibilizando todos os serviços bancários atuais e integrado com mais de 800 agências do Sicoob em todo territorial nacional. Ter e usar a conta corrente no Sicoob Coopsef representa economia para o bolso do cooperado.*

CARTÃO DE CREDITO

Com o SicoobCard Crédito, o cooperado tem benefícios e vantagens exclusivas em suas compras, viagens, gastronomia, entretenimento e serviços no Brasil e no Exterior. É o melhor cartão do mercado, nas Bandeiras Visa e Mastercard e com a anuidade e juros menores. Ainda não tem o Sicoobcard, entre em contato com o Sicoob Coopsef.*



CARTÃO DE DÉBITO

Com o Cartão SicoobCard, você tem acesso a mais de 3.000 caixas eletrônicos em todo o Brasil e no exterior. Também pode ser usado no Banco 24 horas.*

DÉBITO AUTOMÁTICO

Com o Débito Automático, você não precisa se preocupar com a data de vencimento de suas faturas e contas. Elas serão pagas no dia certo, não correndo o risco de esquecer e ter que pagar multa. Basta fazer o cadastro no Sicoob Coopsef.*

TROCA DE CHEQUE

O Sicoob Coopsef oferece também aos seus cooperados os empréstimos via desconto de cheques com taxas especiais, bem abaixo das oferecidas no mercados. O interessado poderá apresentar o(s) cheque (s) para desconto.*

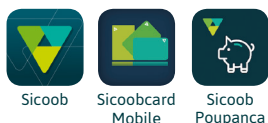

CANAIS DIGITAIS

Pelo APP Sicoob é possível:

- Fazer as operações financeiras pelo celular com segurança;
- Ter o controle de seu dinheiro na palma das mãos;
- Ser atendido pela Alice via chat em caso de dúvidas;
- Participar de uma instituição financeira que prioriza você.

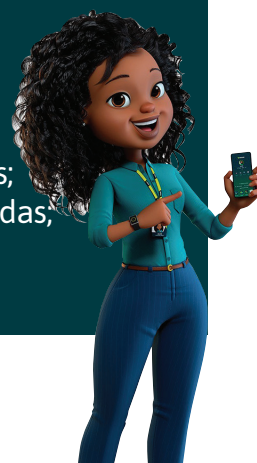

* Sujeito à análise de crédito.

A close-up photograph of a person's hand holding a pencil and using a calculator. The calculator is silver and black with various buttons. The background is slightly blurred.

APLICAÇÕES FINANCEIRAS RDC

Além das vantagens de aplicar seu dinheiro no maior sistema cooperativo de crédito do país, no Sicoob Coopsef você encontra a melhor forma de fazer seu dinheiro render com segurança e liquidez. Suas aplicações são garantidas pelo FGCoop- Fundo Garantidor do Cooperativismo de Crédito, garantindo os depósitos a prazo e à vista até R\$ 250.000,00 por CPF.

ANTECIPAÇÃO DO IMPOSTO DE RENDA

Assim que fizer sua declaração anual, conte com a nossa linha de crédito para antecipar sua restituição do Imposto de Renda, com a menor taxa de juro do mercado e sem burocracia.*

ADIANTAMENTO DO 13º SALÁRIO

Seja qual for a sua necessidade, no Sicoob Coopsef o cooperado antecipa seu 13º salário, sem comprometer seu orçamento, pagando a menor taxa do mercado.*

POUPANÇA SICOOB

Garanta seu futuro e o de sua família investindo na Poupança Sicoob. Você aproveita todas as vantagens de um investimento prático, seguro e sem burocracia, garantido pelo FGCoop e também pelo Governo Federal.



Cadastre
seu
PIX
no Sicoob
Coopsef

O PIX é uma solução para você realizar transferências e pagamentos de forma instantânea e mais barata, a qualquer hora do dia. Desenvolvida para facilitar o seu dia a dia, é uma transação fácil, simples, intuitiva e rápida.

A Chave PIX, cadastrada pelo número do CPF, CNPJ, celular, e-mail ou uma sequência aleatória alfanumérica, é usada para que a transferência entre contas e pagamentos diversos possa ser efetivada. Se você ainda não cadastrou seu PIX no Sicoob Coopsef, faça-o agora e use esse meio de pagamento de baixo custo e promotor da inclusão financeira.

TRANSFERÊNCIA DE DÍVIDA

O nosso cooperado pode optar também pela transferência de qualquer dívida que tenha junto a outras instituições financeiras, para o Sicoob Coopsef. A centralização das operações na Cooperativa é benéfica ao cooperado e para seu controle financeiro.

PORTABILIDADE SALARIAL

Receba seus salários no Sicoob Coopsef e aproveite todas as vantagens da sua Cooperativa. Com a Portabilidade Salarial, os cooperados podem transferir seu salário, sem custo, de qualquer instituição financeira para o Sicoob Coopsef. É um direito garantido pela Resolução 3.402/2006, do Conselho Monetário Nacional. Para fazer a solicitação, basta preencher o formulário de transferência disponível em nosso site **www.sicoobcoopsef.com.br** e levar até a agência onde é creditado seu salário. A instituição financeira terá até cinco dias úteis para realizar a transferência para o Sicoob Coopsef.

A portabilidade salarial permite ao cooperado ganhos adicionais que só existem na Cooperativa. Garanta os seus benefícios.

EMPRÉSTIMOS ESPECIAIS

No Sicoob Coopsef, o atendimento é rápido, com taxas e planos na medida certa da capacidade de pagamento do cooperado. Você pode financiar imóvel, veículo, moto, equipamentos leves ou pesados, dentre outros bens.*



Freepik

PREVIDÊNCIA COMPLEMENTAR

No Sicoob Coopsef o cooperado garante o seu futuro e de sua família. Temos planos exclusivos para nossos cooperados, com taxas reduzidas, em uma complementação de renda de aposentadoria, complementação da renda por morte ou invalidez, com direito a dedução no Imposto de Renda, dentre outros benefícios. Faça uma simulação em nosso setor de atendimentos "Previdência, o melhor investimento para seu futuro."



Freepik

CONSÓRCIOS: • VEÍCULOS • IMÓVEIS • SERVIÇOS

Investindo um pouco por mês, você adquire seu veículo, imóvel ou serviço, sem juros e sem entrada e com as menores taxas de administração do mercado. É mais uma opção de investimento e realização de sonhos.

SEGURO PRESTAMISTA

O cooperado fica tranquilo e sua família protegida, com a garantia da quitação do seu débito em caso de falecimento ou invalidez total. Garantido conforme as condições da apólice.

SEGUROS

- **VIDA** - Diversos planos e coberturas para assegurar que, no caso da sua falta, seus familiares não fiquem desamparados financeiramente.
- **RESIDENCIAL** - Indenizações variadas para amenizar eventuais acidentes.
- **AUTOMÓVEIS** - Seguro personalizado de acordo com o seu perfil de condutor.

* Sujeito à análise de crédito.

Tenha energia elétrica mais barata em sua casa ou empresa



Uma economia estimada em até 20% de desconto na conta de energia elétrica é o grande benefício gerado pela parceria firmada pelo Sicoob Coopsef com a Solatio Energia Livre. Muitos cooperados já assinaram contrato, estão se aproveitando dessa nova alternativa criada pela sua Cooperativa, conseguindo reduzir suas despesas com energia e fazendo alguma economia para os bolsos.

Não é preciso instalar equipamentos, como painéis solares. Isto está a cargo da Solatio, que capta energia do Sol, por meio de usinas fotovoltaicas, e a transforma em energia elétrica. Esta, por sua vez, é injetada na rede da Cemig e chega à residência ou empresa do cooperado a um custo menor.

Para saber detalhes, o cooperado deve acessar o site: www.solatioenergialivre.com.br/sicoob-coopsef, onde poderá fazer uma simulação de quanto pode economizar em um ano. O contrato deve ser gerado e preenchido com os dados solicitados, sendo posteriormente recebido por

e-mail e, após devidamente analisado, ser assinado pelo interessado.

No momento em que o cooperado começar a receber sua energia, a conta de luz será dividida em duas: continuará recebendo a conta da distribuidora com taxas e impostos, e também uma outra conta digital da empresa contratada com o consumo de energia solar e com desconto. As duas faturas deverão ser pagas juntas.

Informações adicionais serão prestadas pela Solatio, que atende também pelo telefone (31) 3888.0746. E o Sicoob Coopsef acredita que com mais esta opção seus cooperados irão economizar neste difícil momento de inflação em alta.



Site



WhatsApp

Tenha agora o 13º salário deste ano na sua conta

Antecipar o 13º salário no Sicoob Coopsef tem sido há vários anos a melhor opção financeira para os cooperados. A taxa de juros é a menor do mercado e ao final do exercício o cooperado ainda recebe parte do juro que pagou, reduzindo a taxa inicial. Em nenhuma outra instituição financeira essa devolução é feita.

Com os recursos na mão e os compromissos financeiros em dia, o cooperado fica numa situação mais confortável e é exatamente isso que o Sicoob Coopsef quer proporcionar, oferecendo a alternativa da antecipação do 13º. Os pedidos são analisados caso a caso e para cada um existe sempre a condição mais adequada. Agora é a sua vez de fazer esse tipo de empréstimo.

O processo é simples e começa pelo preenchimento da proposta de empréstimo, dos Anexos I e II, obtidos no site www.sicoobcoopsef.com.br, e apresentação de cópia do contracheque, comprovante de residência e cheque pós-datado do banco onde será creditado o pagamento.

Balancetes Patrimoniais - Prestação de Contas

ATIVO	FEVEREIRO - 2022	MARÇO - 2022	ABRIL - 2022	MAIO - 2022
ATIVO CIRCULANTE	146.701.419,70	143.248.924,43	143.372.685,21	143.334.018,15
DISPONIBILIDADES	496.399,89	445.797,78	569.280,60	733.903,10
DISPONIBILIDADES	496.399,89	445.797,78	569.280,60	733.903,10
RELAÇÕES INTERFINANCEIRAS	120.654.714,67	116.679.518,94	115.658.603,11	115.044.117,46
CENTRAL. FINANCEIRA - COOPERAT	120.654.714,67	116.679.518,94	115.658.603,11	115.044.117,46
OPERAÇÕES DE CRÉDITO	23.764.455,27	24.289.882,30	25.440.587,92	25.566.218,99
OPERAÇÕES DE CRÉDITO	26.409.910,85	26.938.889,42	28.326.083,77	28.916.269,67
(PROV.P/OPER.CRÉD.LIQ.DUVID.)	(2.645.455,58)	(2.649.007,12)	(2.885.495,85)	(3.350.050,68)
OUTROS CRÉDITOS	1.232.113,67	1.306.092,37	1.197.486,60	1.557.180,47
OUTROS VALORES E BENS	553.736,20	527.633,04	506.726,98	432.598,13
ATIVO REALIZÁVEL A LONGO PRAZO	86.803.680,16	87.187.008,47	86.557.177,36	86.595.977,16
OPERAÇÕES DE CRÉDITO	82.721.190,64	83.091.466,47	82.449.986,37	82.474.330,20
OPERAÇÕES DE CRÉDITO	82.721.190,64	83.091.466,47	82.449.986,37	82.474.330,20
DEVEDORES POR DEPÓSITOS EM GARANTIAS	4.082.489,52	4.095.542,00	4.107.190,99	4.121.646,96
INTERPOSIÇÃO P/RISCOS FISCAIS E TRABALHISTAS	4.082.489,52	4.095.542,00	4.107.190,99	4.121.646,96
PERMANENTE	14.784.116,27	14.769.728,07	15.214.710,65	15.247.120,16
INVESTIMENTOS	13.513.077,89	13.513.077,89	13.972.448,67	13.972.448,67
PART.EM COLIG.E CONTROL.NOPAÍS	13.513.077,89	13.513.077,89	13.972.448,67	13.972.448,67
IMOBILIZADO DE USO	1.263.454,73	1.249.612,13	1.235.769,53	1.268.600,45
IMÓVEIS DE USO	3.073.260,84	3.073.260,84	3.073.260,84	3.073.260,84
OUTRAS IMOBILIZAÇÕES DE USO	2.234.620,85	2.234.620,85	2.234.620,85	2.274.167,30
(DEPRECIAÇÕES ACUMULADAS)	(4.044.426,96)	(4.058.269,56)	(4.072.112,16)	(4.078.827,69)
INTANGÍVEL	7.583,65	7.038,05	6.492,45	6.071,04
SISTEMA DE PROCESSAMENTO DE DADOS	62.084,87	62.084,87	62.084,87	62.084,87
SISTEMA DE COMUNICAÇÃO E DE SEGURANÇA	22.054,00	22.054,00	22.054,00	22.054,00
LICENÇAS E DIREITOS AUTORIAS DE USO	88.862,75	88.862,75	88.862,75	88.862,75
(AMORTIZAÇÃO ACUMULADA)	(165.417,97)	(165.963,57)	(166.509,17)	(166.930,58)
TOTAL DO ATIVO :	248.289.216,13	245.205.660,97	245.144.573,22	245.177.115,47

PASSIVO	FEVEREIRO - 2022	MARÇO - 2022	ABRIL - 2022	MAIO - 2022
PASSIVO CIRCULANTE	162.370.490,86	161.383.765,08	161.281.708,30	161.373.428,98
DEPÓSITOS	150.553.519,60	150.982.959,54	151.031.877,98	150.814.539,83
DEPÓSITOS À VISTA	5.391.260,74	5.409.433,74	5.522.471,37	5.684.347,52
DEPÓSITOS A PRAZO	145.162.258,86	145.573.525,80	145.509.406,61	145.130.192,31
OUTRAS OBRIGAÇÕES	11.816.971,26	10.400.805,54	10.249.830,32	10.558.889,15
RELAÇÕES INTERDEPÊNDENCIAS	275,92	490,24	-	755,57
COBRANÇA E ARRECAD TRIBUTOS	19.325,79	73.788,09	42.407,67	47.883,01
SOCIAIS E ESTATUTÁRIAS	10.295.159,03	9.010.522,06	8.961.502,76	8.981.355,85
FISCAIS E PREVIDENCIÁRIAS	255.875,19	295.322,91	276.324,32	281.413,04
DIVERSAS	1.246.335,33	1.020.682,24	969.595,57	1.247.481,68
PASSIVO EXIGÍVEL A LONGO PRAZO	4.082.489,52	4.095.542,00	4.107.190,99	4.121.646,96
OUTRAS OBRIGAÇÕES	4.082.489,52	4.095.542,00	4.107.190,99	4.121.646,96
PROVISÕES PARA RISCOS FISCAIS	4.082.489,52	4.095.542,00	4.107.190,99	4.121.646,96
PATRIMÔNIO LÍQUIDO	81.836.235,75	79.726.353,89	79.755.673,93	79.682.039,53
PATRIMÔNIO LÍQUIDO	81.836.235,75	79.726.353,89	79.755.673,93	79.682.039,53
CAPITAL DE DOMICILIADOS NO PAÍS	59.094.592,78	58.930.680,47	58.953.279,33	58.964.922,53
RESERVAS DE LUCROS	18.641.254,00	18.641.254,00	18.641.254,00	18.641.254,00
SOBRAS ACUMULADAS	3.760.453,06	1.360.090,49	840.144,05	722.204,37
RECEITAS	5.481.165,27	8.558.358,51	11.783.909,62	14.967.596,99
(DESPESAS)	(5.141.229,36)	(7.764.029,58)	(10.462.913,07)	(13.613.938,36)
TOTAL DO PASSIVO :	248.289.216,13	245.205.660,97	245.144.573,22	245.177.115,47

José Francisco Coelho
Diretor Geral
C.P.F: 164.921.966-00

Astor César de Souza Almeida
Diretor Financeiro e Comercial
C.P.F: 043.022.116-95

Tatiana Silva Cunha
C.R.C: MG-110003/O-0
C.P.F: 016.635.636-08

Todos os relatórios contábeis e seus detalhamentos encontram-se disponíveis no nosso site www.sicoobcoopsef.com.br, conforme recomendação do Banco Central do Brasil.



Cooperativa de Economia e Crédito Mútuo
dos Funcionários da Secretaria de Estado da
Fazenda e Órgãos Oficiais do Estado de Minas
Gerais Ltda. - SICOOB COOPSEF

CNPJ: 16.721.078/0001-35
NIRE: 3.140.000.087-9 de 14/04/81

CSC 08/2022

EDITAL DE CONVOCAÇÃO ASSEMBLEIA GERAL EXTRAORDINÁRIA

O Presidente da Cooperativa de Economia e Crédito Mútuo dos Funcionários da Secretaria de Estado da Fazenda e Órgãos Oficiais do Estado de Minas Gerais Ltda. – “SICOOB COOPSEF”, no uso das atribuições legais e estatutárias, convoca os cooperados nesta data em número de 6.736 (seis mil, setecentos e trinta e seis), para se reunirem em Assembleia Geral Extraordinária, que se realizará na Avenida Brasil n.º 1.666, Pilotis, sede social da Cooperativa, nesta cidade de Belo Horizonte, Estado de Minas Gerais, no dia 09 de agosto de 2022, em primeira convocação, às 08:00 horas, com a presença de 2/3 (dois terços) do número total de cooperados. Caso não haja número legal para a instalação, ficam desde já convocados para segunda chamada, às 09:00 horas, no mesmo dia e local, com a presença de metade e mais 1 (um) do número total dos cooperados. Persistindo a falta de “Quórum Legal”, a Assembleia realizar-se-á, então, no mesmo dia e local, em terceira e última convocação às 10:00 horas, com a presença no mínimo de 10 (dez) cooperados, a fim de deliberar sobre a seguinte ordem do dia:

Pauta da Assembleia Geral Extraordinária

- A) Alteração integral do Estatuto Social, do artigo 1º ao artigo 111, com aumento de artigos e mudança de Razão Social.
- B) Assuntos de interesses gerais sem caráter deliberativo.

Belo Horizonte, 30 de junho de 2022.

ANTÔNIO DE ÁVILA E SILVA
Presidente do Conselho de Administração

Av. Brasil, 1660 • Boa Viagem • Belo Horizonte • MG
CEP 30.140-004 • PABX (31) 3269.5700
www.sicoobcoopsef.com.br
sicoobcoopsef@sicoobcoopsef.com.br

Freepik



“Férias Prêmio Indenizadas” recebidas por antecipação

Até dezembro deste ano, de forma parcelada, o governo estadual estará pagando as “Férias Prêmio Indenizadas” aos servidores públicos que têm esse direito. Para quem não quer esperar até o final de 2022 para receber, o Sicoob Coopsef está antecipando o pagamento desse direito. Dirijam-se agora à Cooperativa ou a uma de suas representações regionais, onde serão devidamente informados sobre como isso pode ser feito.

Cumprindo determinação do Banco Central, será feita análise de crédito, caso a caso, tendo a Cooperativa atenção especial para oferecer aos interessados a condição mais adequada para recebimento de seu direito.

Para entender melhor o processo e obter informações preliminares, muitos cooperados já estão acessando o site www.sicoobcoopsef.com.br ou usando o WhatsApp (31) 3269.5700 e ainda se dirigindo à sede Cooperativa ou à sua representação regional. O Sicoob Coopsef quer desta forma oferecer aos cooperados uma opção a mais para que eles consigam suas “Férias Prêmio Indenizadas” num tempo menor do que será pago pelo governo estadual.



Ouvidoria do Sicoob Coopsef 0800 283 4086
www.sicoobcoopsef.com.br

VAI COMPRAR ONLINE?



PROTEJA-SE DO GOLPE DA VENDA FALSA.

A informação ainda é a melhor forma de se proteger contra criminosos. Conheça os principais golpes e não entre numa roubada.

Quando o assunto é se proteger, não podemos pagar para ver.
Dicas acesse: www.sicoob.com.br/seguranca

Sicoob Coopsef - PABX: (31) 3269.5700
Ouvidoria do Sicoob Coopsef 0800 283 4086
www.sicoobcoopsef.com.br

SICOOB COOPSEF
Cooperativa de Crédito

Central de Atendimento – Atendimento 24 horas | Capitais e regiões metropolitanas: 4000 1111
Demais localidades: 0800 642 0000 • Ouvidoria – De segunda a sexta, das 8h às 20h: 0800 725 0996
Deficientes auditivos ou de fala – De segunda a sexta: 0800 940 0458

jornal da
COOPSEF
 **SICOOB COOPSEF**
Cooperativa de Crédito

Remetente:
SICOOB COOPSEF
Av. Brasil, 1660 • Boa Viagem
30140-004 • Belo Horizonte • MG
Tel: (31) 3269.5700
www.sicoobcoopsef.com.br
sicoobcoopsef@sicoobcoopsef.com.br

Impresso Especial
CONT. Nº 9912211389
ECT/DR/MG
Coopsef
--- CORREIOS ---



IMPRESSO FECHADO
PODE SER ABERTO PELA ECT