

# Divulgação de **Resultados do 2º** Trimestre de 2021





# Sicoob Paulista

COOPERATIVA DE CREDITO DE LIVRE  
ADMISSAO DO ESTADO DE SAO PAULO



# EVOLUÇÃO

## SICOOB PAULISTA

**2008**

AGC 28/março  
**Ativos 200 mil**

**2010**

1º Plano de Metas  
**Ativos 9 milhões**

**2012**

Governança Dual  
**Ativos 21,4 milhões**

**2014**

Novo Presidente  
Sr. Edson Sugawara  
**Ativos 42,7 milhões**

**2009**

Expansão 8 Agências \*  
**Ativos 3 milhões**

**2011**

AGE dez/2011  
Governança Corporativa  
**Ativos 12,5 milhões**

**2013**

**1º Aglutinação**  
Coop Empr Campinas  
**Ativos 31,4 milhões**

\* Osvaldo Cruz, Regente Feijó, Pres. Epitácio, Panorama, Garça, Araçatuba, Santa Cruz do Rio Pardo e Pirapozinho



# EVOLUÇÃO

## SICOOB PAULISTA

**2016**

**Adoção de Delegados**  
1ª Convenção  
**Ativos 77,6 milhões**

**2018**

**2º Ciclo PE 2018-2020**  
+100 MM DPs e OPCs  
**Ativos 201,3 milhões**

**2020**

**4º Aglutinação**  
Coop Empreg Andorinha  
Certificação **GPTW**  
**Ativos 385,4 milhões**

**2015**

**1º Ciclo PE 2016-2018**  
**Ativos 65 milhões**

**2017**

**2º Aglutinação**  
Coop Médicos Gde SP  
2ª Convenção  
**Ativos 130,3 milhões**

**2019**

**3º Aglutinação**  
Coop Emp Rio Claro  
Livre Admissão  
**Ativos 273,1 milhões**

**2021**

Certificação **FEEEx/FIA**  
Reorganização Estrutural  
Adoção **Lean Office**  
**Ativos +500 milhões**

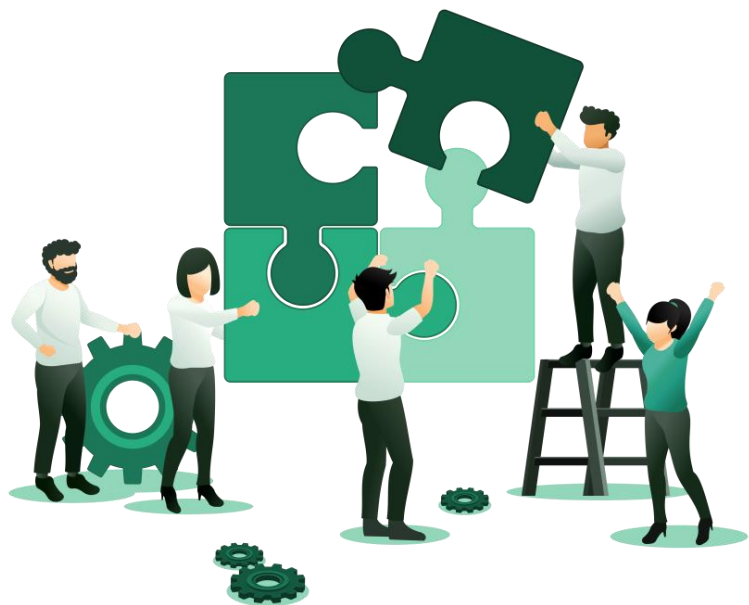

# PLANEJAMENTO ESTRATÉGICO

ALINHANDO IDEIAS QUE TRANSFORMAM A SOCIEDADE



# PLANEJAMENTO ESTRATÉGICO



# MISSÃO

OFERTAR POR MEIO DO  
COOPERATIVISMO, AS MELHORES  
SOLUÇÕES FINANCEIRAS

# VISÃO

SER EM 2022, UMA DAS DEZ MAIORES  
INSTITUIÇÕES FINANCEIRAS COOPERATIVAS  
PROVEDORAS DE PRODUTOS E SERVIÇOS NO  
ESTADO DE SÃO PAULO



# VALORES

Respeito e valorização das pessoas;  
Cooperativismo e Sustentabilidade;  
Liderança inspiradora;  
Inter cooperação;  
Eficácia;  
Ética e Integridade;  
Inovação e Simplicidade.



# PROPÓSITO

CONECTAR PESSOAS AO  
COOPERATIVISMO PARA FOMENTAR O  
DESENVOLVIMENTO ECONÔMICO E  
SOCIAL.

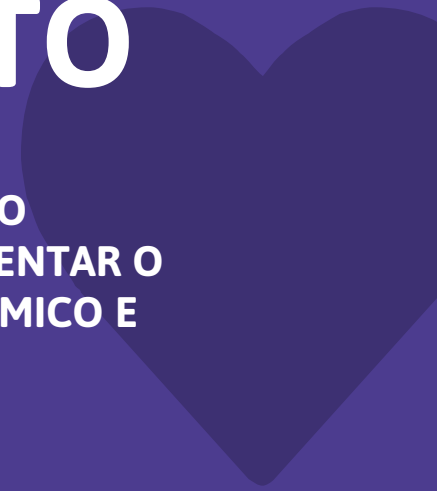

# ESTRUTURA ORGANIZACIONAL

GOVERNANÇA  
CORPORATIVA







# ESTRUTURA DE GOVERNANÇA

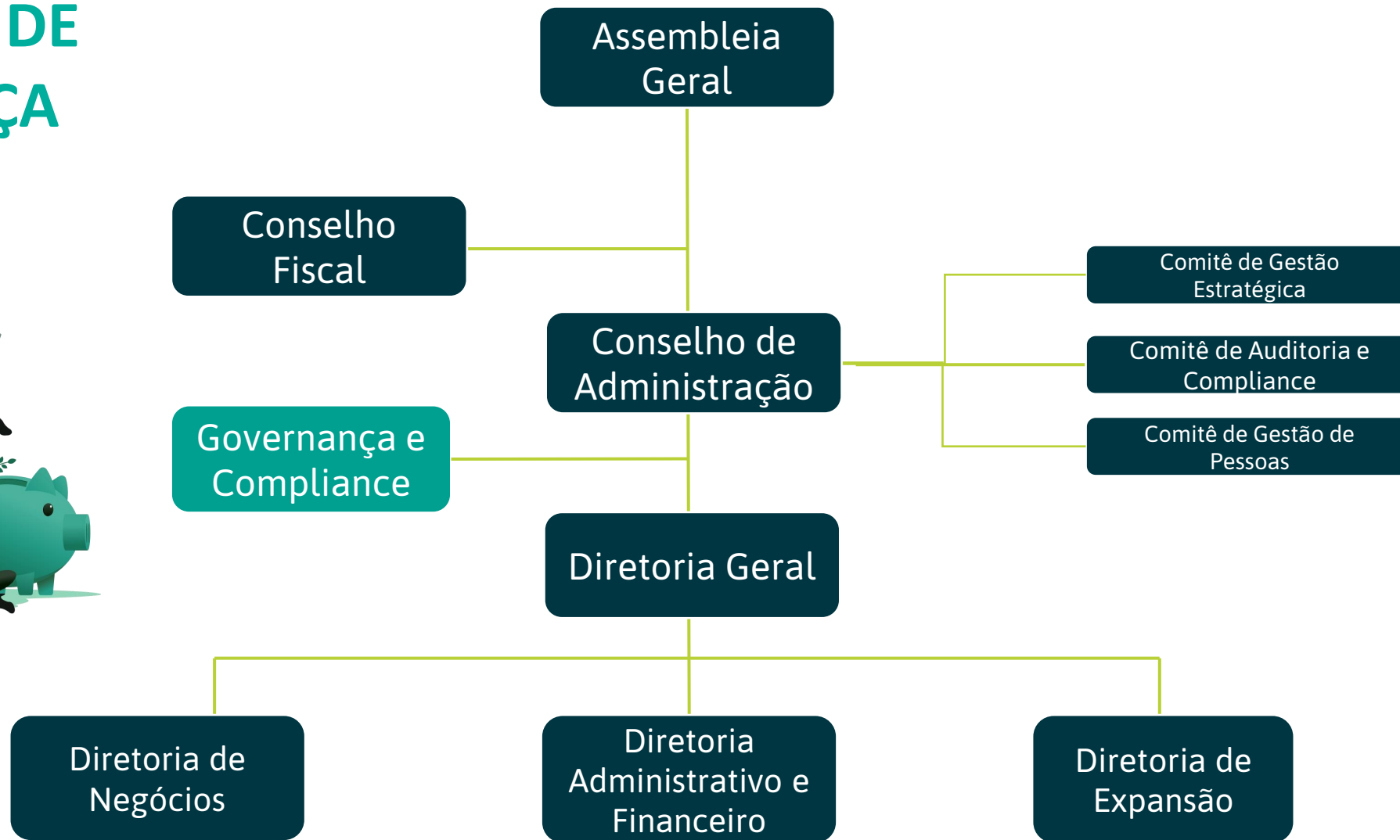

# Conselho de Administração



**EDSON**  
**SUGAWARA**  
Osvaldo Cruz / SP



**JOSÉ**  
**GASQUES**  
Pres. Prudente/ SP



**TEUCLE**  
**MANNARELLI**  
Araçatuba/ SP



**GERSON**  
**BARBOSA**  
Garça/ SP



**JORGE**  
**MUNHOS**  
Adamantina/ SP



**GISLAINE**  
**PINHATT**  
Rio Claro/ SP



**MARCELO**  
**CYRINO**  
Rio Claro/ SP



**NUNO**  
**RAMOS**  
Pres. Prudente/ SP



**JOSUÉ**  
**PENA**  
Pres. Prudente/ SP



**ADRIANO**  
**RODRIGUES**  
Santa Cruz R. P./ SP



**VALDIR**  
**LONCHIAT**  
Pirapozinho/ SP



# Conselho de Administração



**APARECIDO**  
**BONILHA**  
Osvaldo Cruz / SP



**FRANCISCO**  
**BIBIANO**  
Santa Cruz R. P./ SP



**FÁBIO**  
**SCHIO**  
Rio Claro/ SP



**KOJIRO**  
**TOMIYOSHI**  
Pres. Prudente/ SP



**PAULO**  
**BETINARDI**  
Pres. Prudente/ SP



# Diretoria Executiva



**Marcos Silva**  
Diretor Geral



**Sérgio Nascimento**  
Diretor Administrativo  
e Financeiro



**Maria Antônia**  
Diretora de Negócios



**Antônio Souza**  
Diretor de Expansão

# ESTRUTURA ORGANIZACIONAL

## ORGANOGRAMA





# ESTRUTURA ORGANIZACIONAL

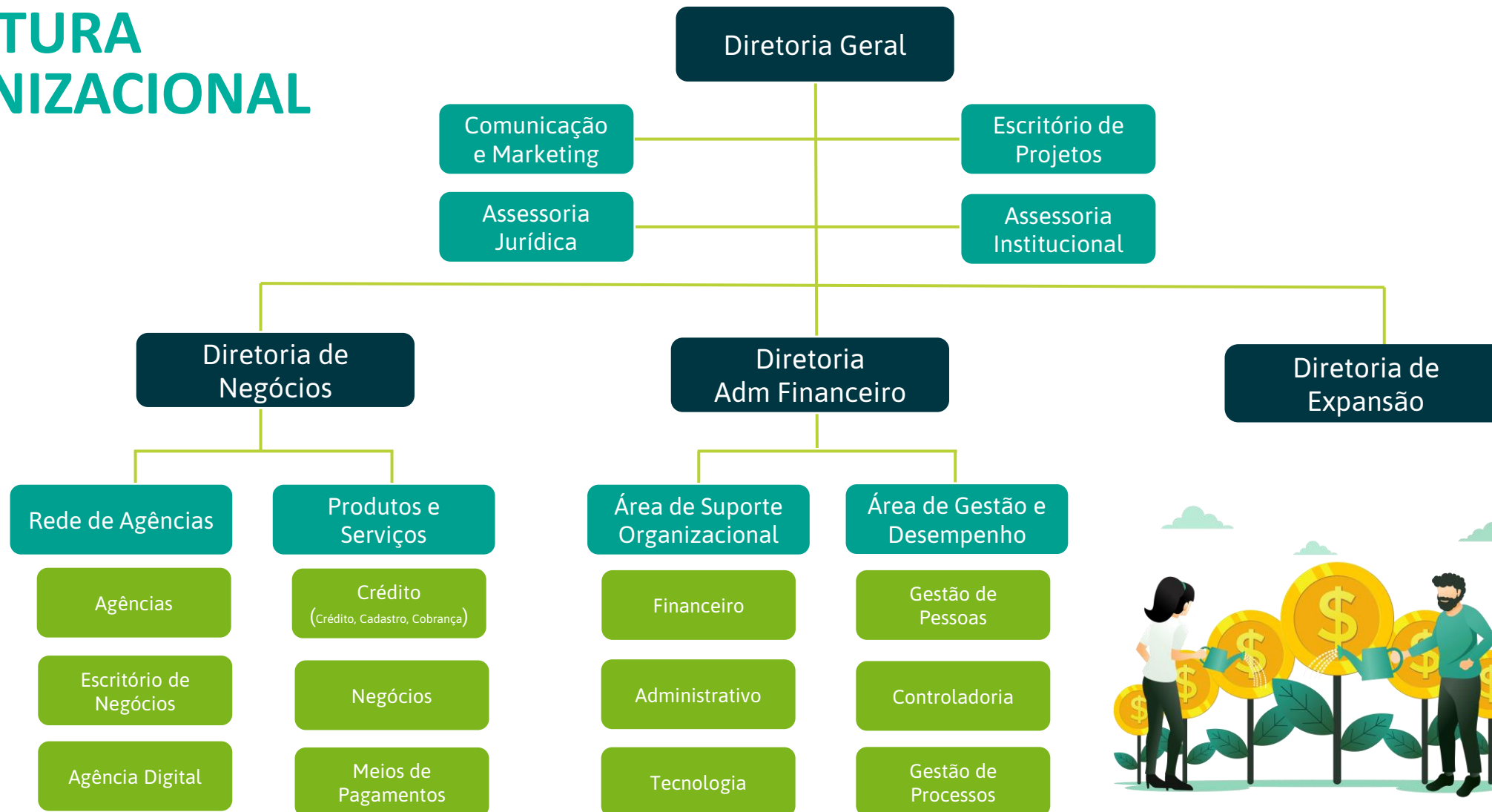

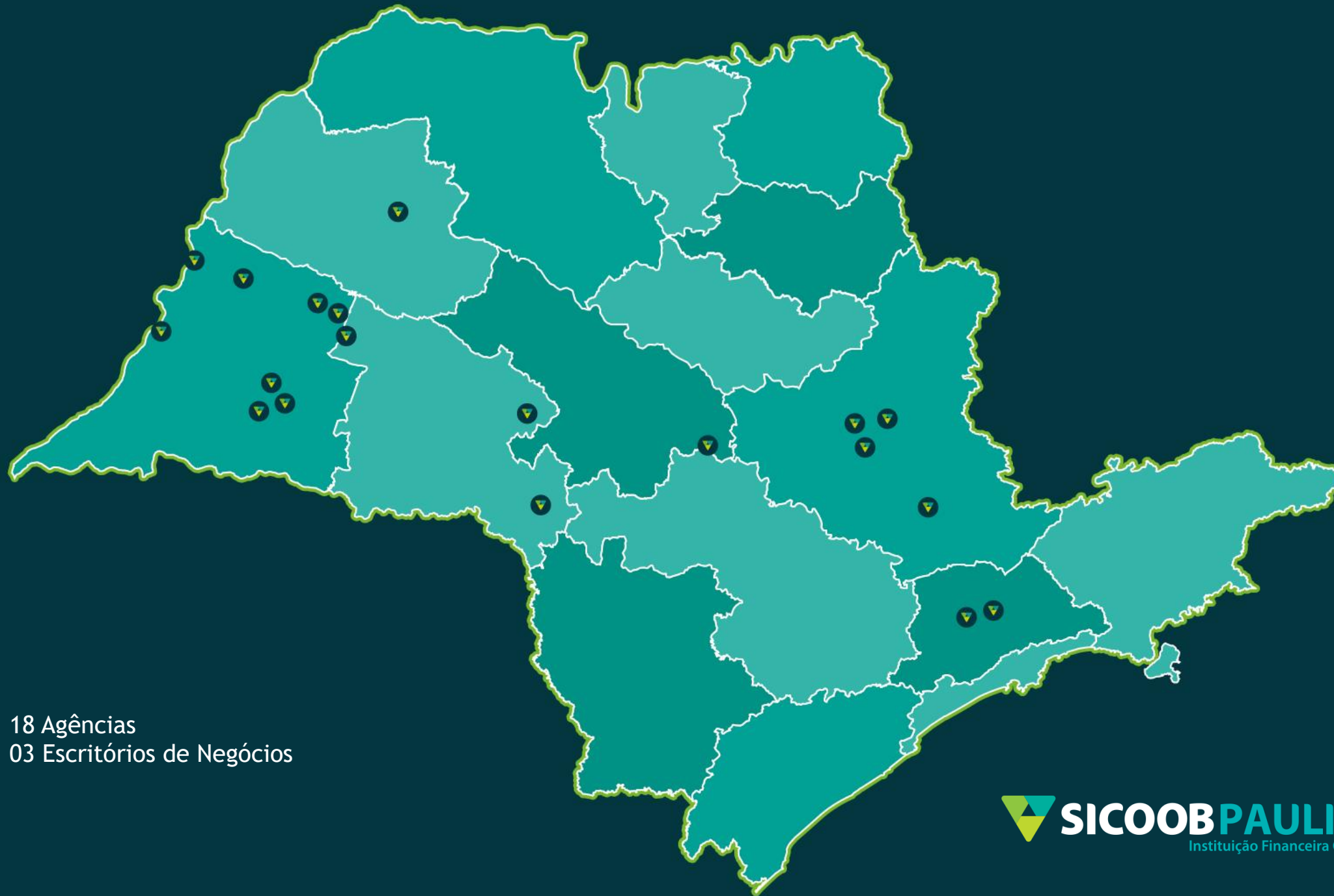

18 Agências  
03 Escritórios de Negócios

# Área de Atuação



Estado de São Paulo



- Rio de Janeiro - RJ
- Porto Velho – RO
- Campo Grande – MS
- Cuiabá – MT
- Rondonópolis - MT
- Corumbá – MT
- Maringá – PR
- Loanda - PR



- Unidades da Elektro:
  - São Paulo
  - Mato Grosso do Sul





# NOSSAS CONQUISTAS

VAMOS  
CELEBRAR  
JUNTOS





# EFICIÊNCIA OPERACIONAL

## PROCESSOS



# PDGC

PROGRAMA DE DESENVOLVIMENTO E GESTÃO DAS COOPERATIVAS (PDGC)



## PDGC - GOVERNANÇA

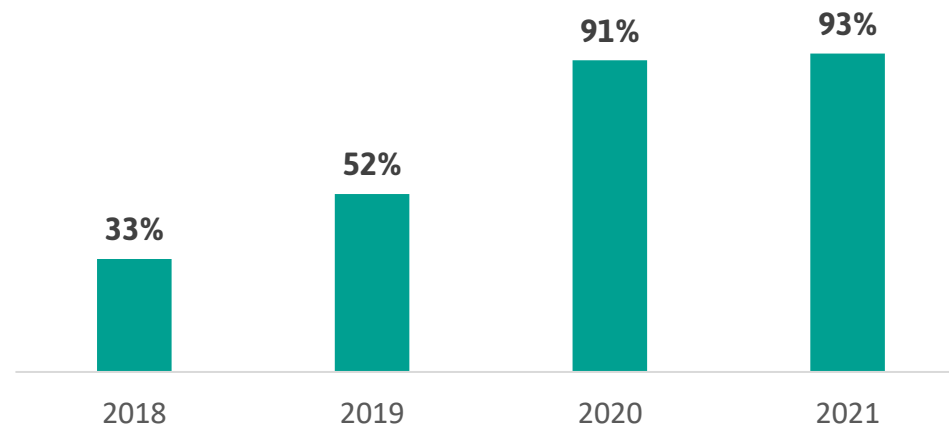

## PDGC - GESTÃO

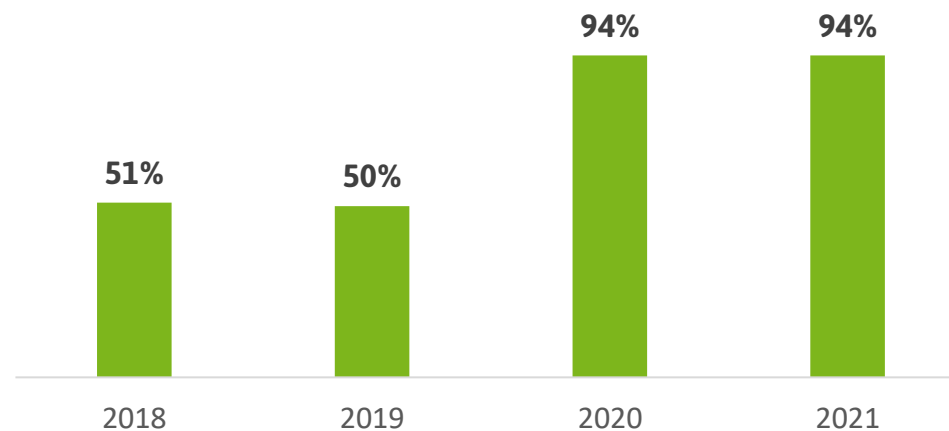

# Transformação Digital



## Transações de Negócio

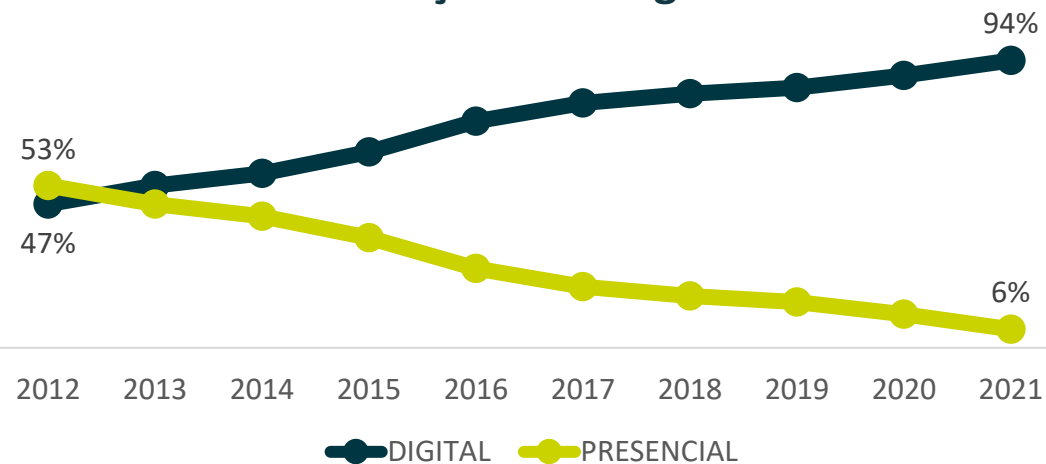

## Transações Financeiras

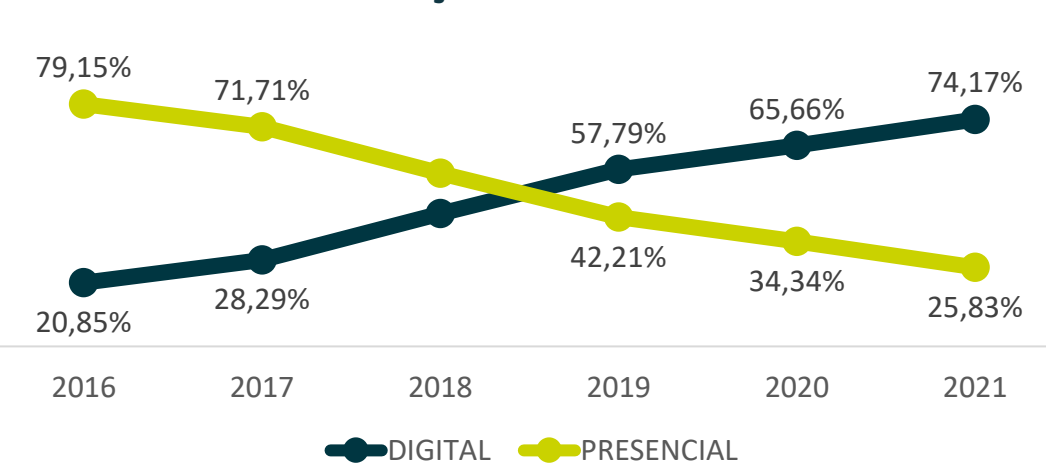



# SICOOB PAULISTA

## COOPERADOS





# PRODUTOS E SERVIÇOS

- Conta corrente
- Conta poupança
- **Conta capital**
- Crédito pessoal
- Crédito imobiliário
- Cartões de crédito e débito
- Previdência
- Portabilidade salarial
- Consórcios
- Antecipação de recebíveis
- Financiamentos
- Crédito empresarial
- Pagamentos
- **Cobrança bancária**
- Seguros
- **Crédito Rural**
- Seguros agrícolas
- Consórcios
- BNDES
- CPR (Cédula de Produto Rural)



SICOOB PAULISTA







# #SEJA DONO

ABRA SUA CONTA DIGITAL 



Disponível no  
Google Play

Disponível na  
App Store

Baixe o **App Sicoob**  
e **seja sócio** do maior  
sistema financeiro  
cooperativo do Brasil.



**SICOOBPAULISTA**  
Instituição Financeira Cooperativa



# GESTÃO DE PESSOAS

## SOBRE NÓS





# Gestão de Pessoas

## PERFIL(187)

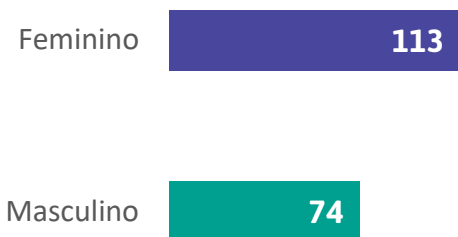

## MÉDIA IDADE

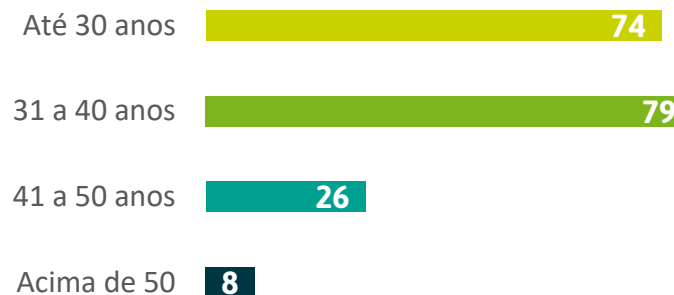

## ESCOLARIDADE

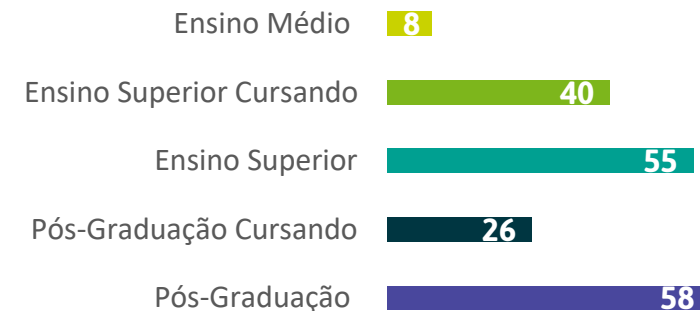

## TEMPO DE CASA

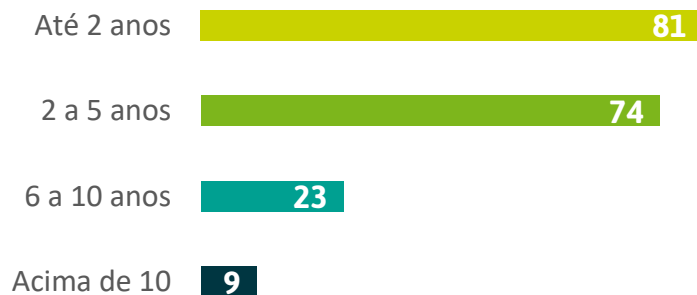

## T&D

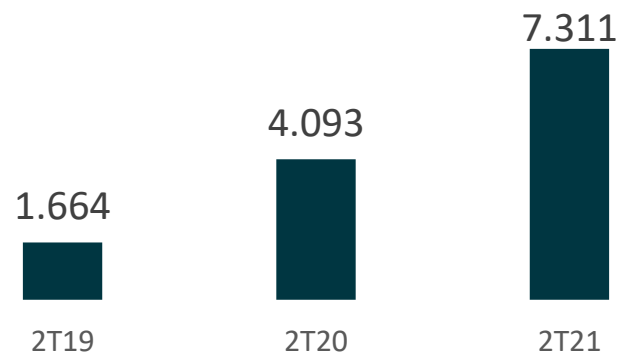

Cursos realizados no Sicoob Universidade

## PGD



Programa de Gestão de Desempenho



É INCRÍVEL  
TRABALHAR  
AQUI!

 **SICOOPPAULISTA**  
Instituição Financeira Cooperativa



# SICOOB PAULISTA

## EM NÚMEROS





# Associados

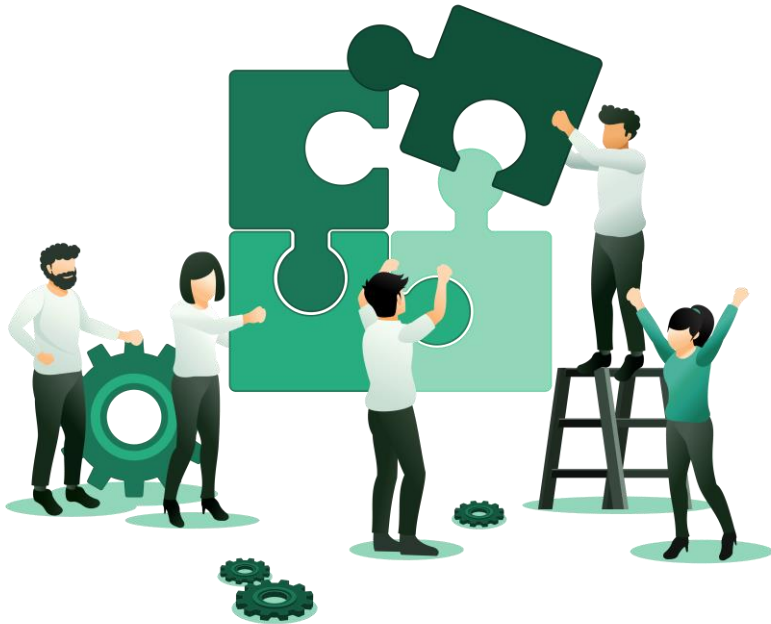



# Capital Social

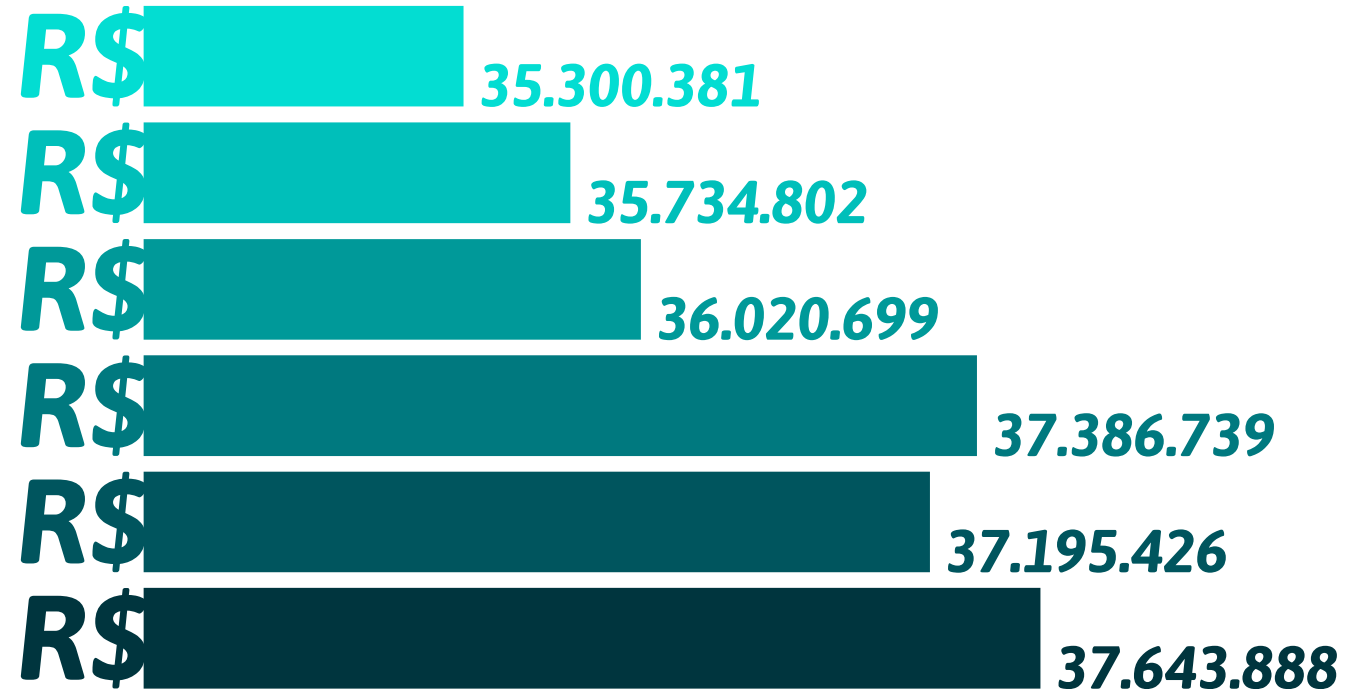





# Depósitos

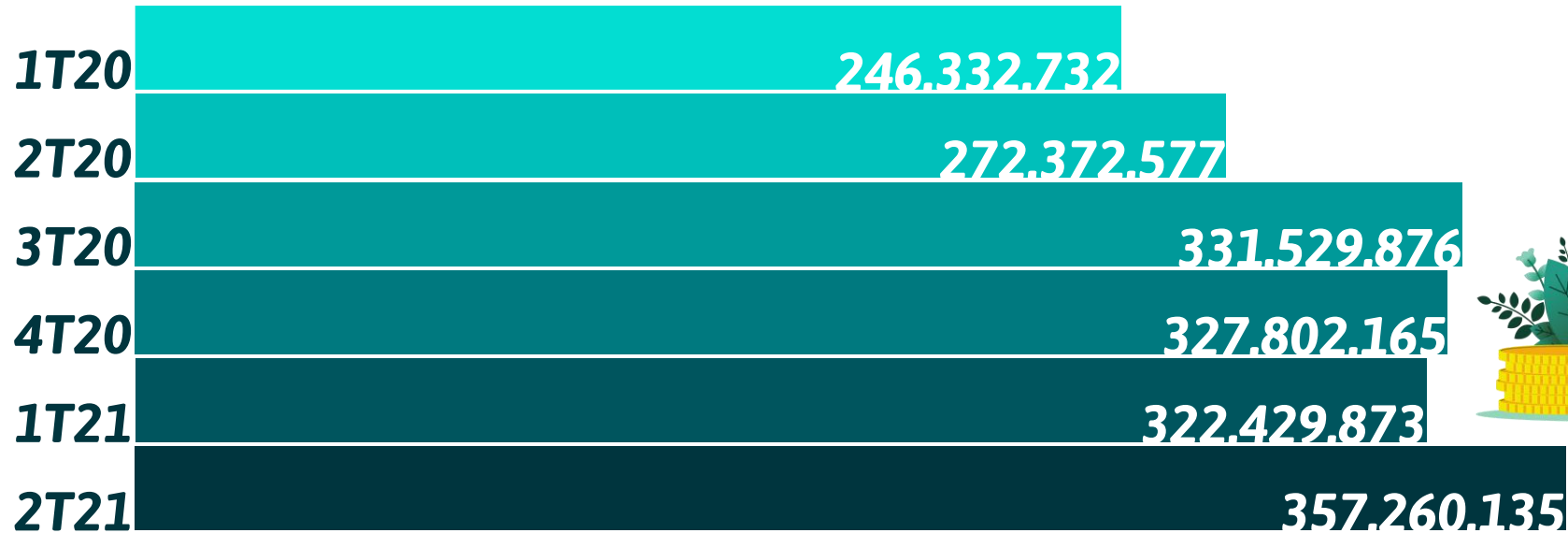



# LCI





# Carteira de Crédito

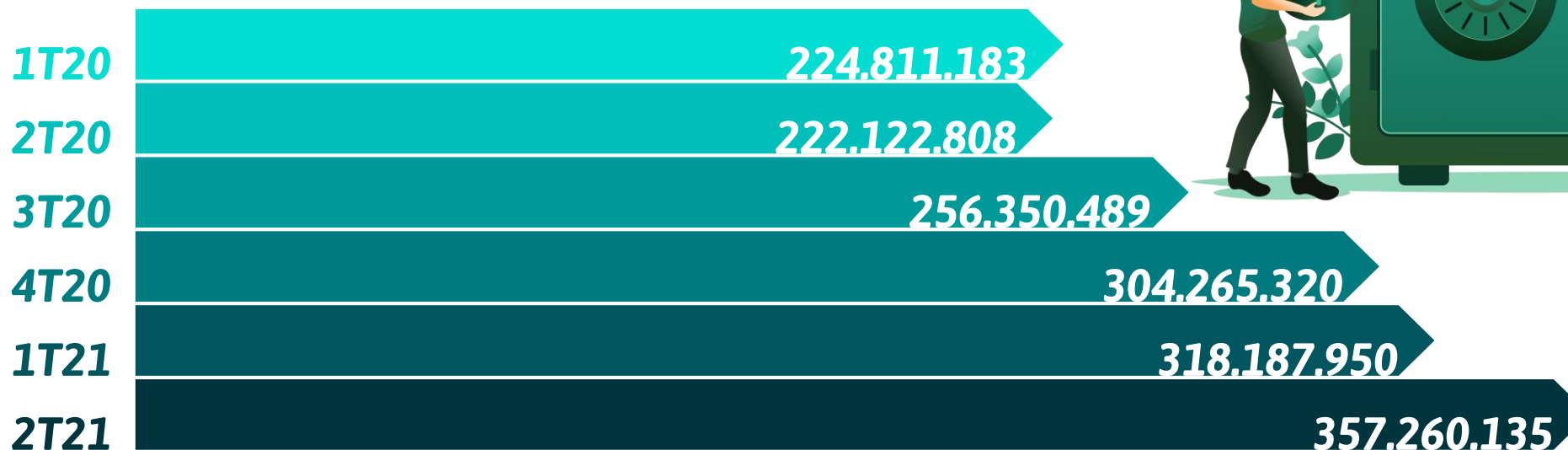

# Ativos

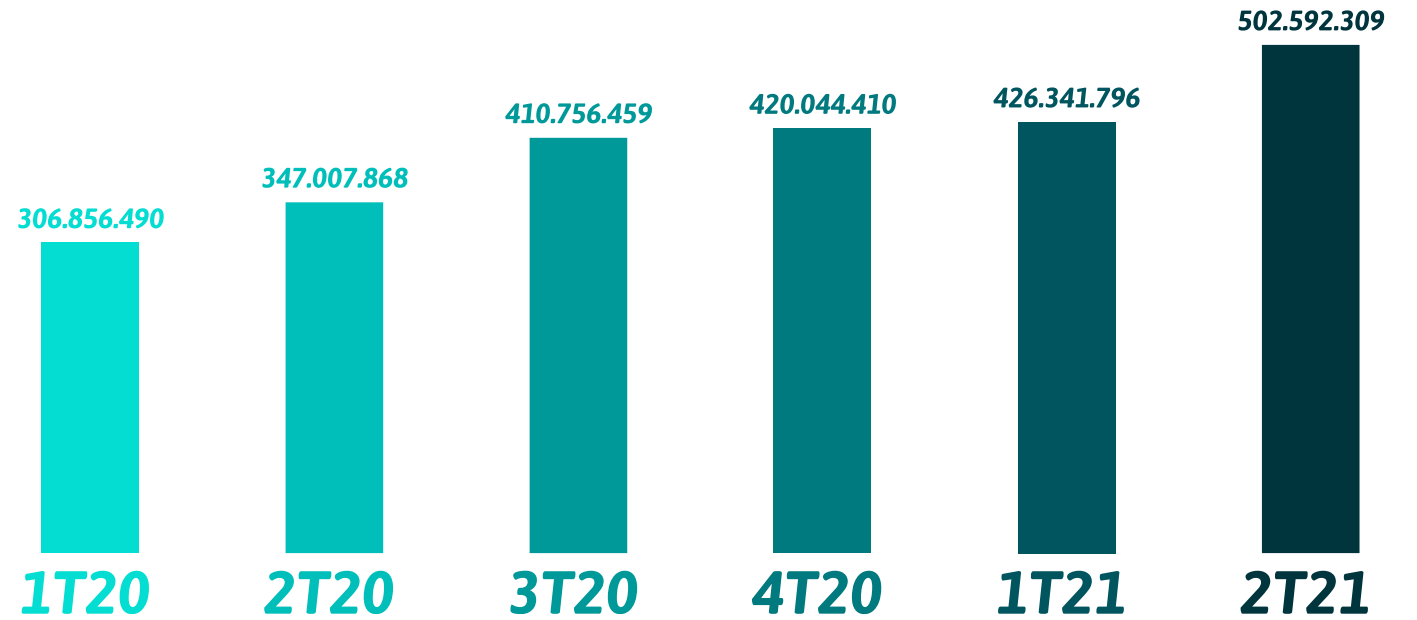



# Resultados



**1S20**



**4.691.443**

**1S21**



**4.902.341**



<b>Margem de Financeira</b>	<b>2020</b>	<b>2021</b>	<b>Variação</b>	
Receita com OPERAÇÕES DE CRÉDITO	22.922.608	23.474.288	551.680	2,41%
Receita com APLICAÇÕES RECURSOS (Tesouraria)	1.451.322	1.740.119	288.797	19,90%
Outras Receitas Operacionais (Rendas de P&S + Outras Rendas)	9.335.030	9.227.443	-107.587	-1,15%
<b>RECEITA OPERACIONAL</b>	<b>33.708.960</b>	<b>34.441.850</b>	<b>732.890</b>	<b>2,17%</b>
Despesas com Captações de Recursos	- 3.121.026	-3.734.370	-613.344	19,65%
Despesas Operacionais	- 2.786.135	-3.370.584	-584.448	20,98%
Provisão(-)Recuperação(+)	- 3.708.821	-2.262.694	1.446.126	-38,99%
<b>MARGEM DE CONTRIBUIÇÃO</b>	<b>24.092.978</b>	<b>25.074.202</b>	<b>981.224</b>	<b>4,07%</b>
<b>ÍNDICE MARGEM DE CONTRIBUIÇÃO %</b>	<b>71,47%</b>	<b>72,80%</b>	<b>1,33%</b>	<b>1,86%</b>
Despesas Administrativas	- 17.192.457	-17.551.420	-358.963	2,09%
<b>MARGEM EBITDA</b>	<b>6.900.521</b>	<b>7.522.782</b>	<b>622.261</b>	<b>9,02%</b>
<b>ÍNDICE MARGEM EBITDA %</b>	<b>20,47%</b>	<b>21,84%</b>	<b>1,37%</b>	<b>6,70%</b>
Depreciações e Amortizações	- 847.560	-926.931	-79.372	9,36%
Juros ao Capital	- 583.305	-478.976	104.329	-17,89%
Impostos	- 673.754	-872.999	-199.245	29,57%
Outras Receitas e Despesas não Operacionais	- 104.460	-341.534	-237.074	226,95%
<b>MARGEM LÍQUIDA - SOBRAS</b>	<b>4.691.443</b>	<b>4.902.341</b>	<b>210.899</b>	<b>4,50%</b>
<b>ÍNDICE DE MARGEM LÍQUIDA</b>	<b>13,92%</b>	<b>14,23%</b>	<b>0,32%</b>	<b>2,27%</b>



**18mil**

Cooperados



**37+**

milhões  
em capital social



**327+**

milhões  
em carteira de crédito



**376+**

milhões  
em depósitos

# SICOOB PAULISTA *hoje*



**502+**

milhões  
de ativos



**4,9+**

milhões  
de sobras

# OBRIGADO!



somoscoop >





# REDES SOCIAIS



Sicoob Paulista



@sicoobpaulista



sicoobpaulista



Sicoob Paulista