

RELATÓRIO DE SUSTENTABILIDADE 2022





RELATÓRIO ANUAL SICOOB

4

Relatório de
Gestão

8

Pacto Global
da ONU

9

Plantar o
Futuro

10

#SomosTodos
Guaporé

11

Sicoob
Saúde

12

Sicoob
Sabor

13

Concurso
Cultural Sicoob

14

Cantata
de Natal

16

Hospital
Cooperar

17

Cooperar Corre
em Nossas Veias

18

Expressão
Mamaindê

20

Incorporação
da Sicoob Acre

22

Treina
Sicoob

27

Demonstração
de Resultados



RELATÓRIO DE GESTÃO



A Sicoob Credisul experimentou um ano de crescimento dentro dos padrões do cooperativismo brasileiro, mas, aquém do que vinha crescendo nos últimos anos. Essa ligeira desaceleração se justifica pelo porte que a cooperativa tomou e por circunstâncias ligadas à liquidez. Mesmo assim, **os ativos evoluíram na ordem de 22% em 2022** batendo a casa de R\$ 5,51 bilhões.

A base de associados teve um crescimento considerável, saímos de 65 mil para 94 mil, aproximando-se de 100 mil cooperados, atestando que a população acredita no cooperativismo, em especial na Sicoob Credisul. Embora em 2022 não tenhamos aberto novos pontos de atendimentos, a incorporação da Sicoob Acre agregou quatro novas unidades naquele Estado, totalizando 47.

A liquidez foi o desafio enfrentado em 2022. **Com uma demanda forte por crédito, a cooperativa buscou captar com taxas muito atrativas para investidores**, a fim de suprir a procura forte por to-

madores de recursos. Além disso, optamos por transferir parte da carteira para linhas como BNDES, FCO, FNO e CPRF e, assim, manter a carteira e atender os cooperados, uma vez que os depósitos tiveram crescimento moderado, evoluindo 25%.

A carteira de crédito com recursos da cooperativa evoluiu 19%, chegando à marca de R\$ 4,18 bilhões; já a carteira de repasse com recurso de terceiros (BNDES, FCO, FNO E CPRF) cresceu a ordem de 220% seguindo uma estratégia de recompor liquidez sem deixar de atender as necessidades dos cooperados.

As provisões para operações de crédito de liquidação duvidosa, cresceram 35%, atingindo no exercício um índice de cobertura de 3,50 demonstrando conservadorismo e prevenindo um possível aumento na inadimplência, trazendo mais segurança para a operação.

O patrimônio de referência, composto basicamente por capital social, reservas e sobras

acumuladas, ultrapassaram a cifra de R\$ 845 milhões, esse importante indicador precisa crescer na proporção em que elevamos a carteira de crédito. A alavancagem, relação entre carteira de crédito e PR, é monitorada permanentemente como forma de manter os índices de basileia atendidos (conjunto de regras que estabelecem os requisitos mínimos de capital em relação as ativos).

As sobras da cooperativa alcançaram a impressionante cifra de R\$ 263,16 milhões, resultado da receita vinda da carteira de crédito, significativa receita vinda de produtos e serviços, aliada à inadimplência controlada na casa de 1,26%, índice de eficiência de 26,96%.

Soma-se a esse desempenho, a presença da cooperativa em todas as comunidades com ações sociais que impactaram significativamente no desenvolvimento socioeconômico da área de abrangência.

Conselho de Administração



CONSELHOS E DIRETORIA

MEMBROS DO CONSELHO DE ADMINISTRAÇÃO

- Ivan Capra
Presidente do Conselho de Administração
- Enrique Egea Pacheco
Vice-Presidente do Conselho de Administração
- Allan Thiago Muller Cirino
- Carlos Luiz Fuck
- Gustavo José Sartor
- Gustavo Nakai de Magalhães e Ribeiro
- Junior Galvane Batista
- Lourival da Lamarta Filho
- Maciel Wobeto
- Nelson Soares Junior
- Nilton Cezar Castaman
- Wanderley Marques

MEMBROS DO CONSELHO FISCAL

- Alceni Luiz de Moura
- Alexandre Maziero
- Ivo Perondi
- José Manuel Ramos Fernandes
- Vinicius Paiva da Silva

MEMBROS DA DIRETORIA EXECUTIVA

- Vilmar Saúgo
Diretor Executivo
- Dante Luís Hahn
Diretor Operacional
- Gislaine Nunes Moura Campagnin
Diretora de Risco
- Renato Zugaipe Doretto
Diretor Regional · RO
- Claudio Roberto Tomazoni
Diretor Regional · MT



COOPERAÇÃO

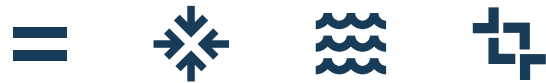

SICOOB CREDISUL ADERE AO PACTO GLOBAL DA ONU

Em setembro, a cooperativa integrou o grupo das instituições que aderiram ao *Pacto Global*, firmando compromisso com ações que contribuem para o desenvolvimento social e sustentável. A iniciativa foi lançada pela Organização das Nações Unidas (ONU) em 2000 e motiva países, governos, empresas, instituições e a sociedade civil a pensarem no futuro do planeta e de sua população. Com a adesão, a Sicoob Credisul se tornou signatária e terá de apresentar um relatório de Comunicação e Engajamento (COE) demonstrando assim as boas práticas sustentáveis adotadas para contribuir com o *Pacto Global*.

A iniciativa é mais uma oportunidade de a cooperativa interagir com o mercado corporativo nacional na troca de experiências, informações e conhecimento acerca da pauta de sustentabilidade, somando aos princípios do cooperativismo que já são praticados em suas operações financeiras e relacionamento com os associados e comunidades.

O *Pacto Global* estabelece 10 princípios universais de direitos humanos, trabalho, meio ambiente e combate à corrupção, que direcionam os participantes a torná-los parte da estratégia de negócios, cultura e operações diárias. O pacto ainda traz

17 Objetivos de Desenvolvimento Sustentável (ODS) que abordam questões como erradicação da pobreza, igualdade de gênero, saúde e bem-estar, redução de desigualdades, oferta de educação de qualidade, preservação da natureza, produção de energia renovável, dentre outros. A meta é alcançar todos os objetivos até 2030.



SICOOB SAÚDE E SOMOS TODOS GUAPORÉ RECEBEM SELO INSTITUTO SICOOB

Os nossos projetos Sicoob Saúde e Somos Todos Guaporé receberam o Selo Instituto Sicoob 2022-2024. Através desse selo, o Instituto Sicoob reconhece iniciativas de impacto social adotadas pelas cooperativas, com projetos desenvolvidos de forma sustentável e que contribuem para disseminação da cultura cooperativista.



PLANTAR O FUTURO CONTRIBUI PARA O REFLORESTAMENTO

Com o projeto *Plantar o Futuro*, a Sicoob Credisul distribuiu mais de 6 mil mudas de ipês em 2022. A ação nasceu da ideia de substituir os arranjos florais das mesas das Pré-Assembleias por mudas de ipê. Ao final do evento, os cooperados levam a muda para plantar. Com esta atitude, a Sicoob Credisul gera mais valor aos seus cooperados e comunidade, levando mais cor às cidades e ao campo, promovendo a essência cooperativista e contribuindo para a restauração do meio ambiente.

No processo assemblear presencial foram entregues 2.700 mudas nas unidades de Porto Velho (RO) e região, 2.200 no Mato Grosso e 1.060 em Vilhena (RO). Em uma ação paralela, os colaboradores da agência de Tangará da Serra (MT) plantaram 350 mudas na escola municipal Décio Furigo na região de Deciolândia em Diamantino (MT). A iniciativa contou com a parceria do Lions Clube e dos alunos da instituição. Outra ação do projeto foi a doação de 180 floreiras para serem instaladas em pontos das principais avenidas de Vilhena (RO).

O *Plantar o Futuro* atende ao ODS 15 que busca proteger, recuperar e promover o uso sustentável dos ecossistemas terrestres, gerir de forma sustentável as florestas, combater a desertificação, deter e reverter a degradação da terra e deter a perda de biodiversidade. O Brasil definiu ainda a meta de restaurar 12 milhões de hectares de paisagens em áreas degradadas, além de recuperar o seu potencial ambiental.



Cooperada Rosilei Donada Hoffmann, de Nova Mutum (MT), plantou a muda de Ipê com o filho Miguel, ensinando a ele desde cedo os valores do cooperativismo.

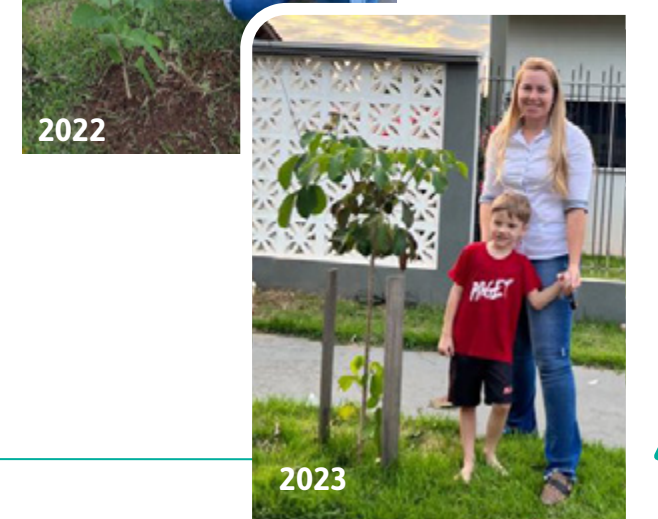

2022

2023



#SOMOSTODOSGUAPORÉ JUNTOS PELA PRESERVAÇÃO DO RIO GUAPORÉ

Com o projeto **Somos Todos Guaporé**, a Sicoob Credisul desenvolve ações de conscientização e limpeza do Rio Guaporé em cidades do Cone Sul de Rondônia. São realizadas palestras e campanhas nas mídias locais e redes sociais sobre preservação do meio ambiente e destinação correta do lixo. Devido à sua riquíssima biodiversidade, o Rio Guaporé é procurado por pescadores de todo o país para a prática da pesca esportiva, principalmente nas cidades de Cabixi e Pimenteiras do Oeste. O turismo no rio é uma das principais fontes da economia local.

Anualmente, no período de defeso, é realizado um **mutirão de limpeza em conjunto com a prefeitura e parceiros do projeto**. Voluntários percorrem mais de 300 km de barco recolhendo o lixo deixado nos acampamentos de pesca às margens do rio. Isso evita que os resíduos sejam levados para o leito do rio durante a época de chuva. Em 2022, o mutirão realizado entre os dias 8 e 14 de dezembro em Pimenteiras do Oeste (RO) coletou 3 toneladas de resíduos, uma tonelada a menos que o ano anterior.



Em 2022,
o mutirão coletou
3 toneladas de
resíduos



10 MIL PESSOAS PEDALAM PELO DIA MUNDIAL DO CORAÇÃO

Em 2022, o Sicoob Saúde aconteceu simultaneamente em **31 cidades dos estados do Acre, Amazonas, Mato Grosso e Rondônia**, batendo o recorde de **mais de 10 mil pessoas** pedalando pelo Dia Mundial do Coração, que é celebrado em 29 de setembro. Desde 2015, a Sicoob Credisul realiza o evento com o objetivo de conscientizar a população sobre as principais doenças cardiovasculares e incentivar a prática de exercício físico, um dos autocuidados que devem ser tomados para manter a saúde do coração.

De acordo com a Sociedade Brasileira de Cardiologia, cerca de 14 milhões de brasileiros têm alguma doença cardiovascular

e, pelo menos, 400 mil morrem por ano em decorrência dessas enfermidades. Isso corresponde a 30% de todas as mortes no Brasil. A prática de atividades físicas regulares e a redução do estresse, associadas ao controle do colesterol elevado e a uma alimentação saudável, tendem a reduzir em 80% esses óbitos.

Em Rio Branco (AC), a ação aconteceu em parceria com as cooperativas Sicoob Uni Acre e Sicoob Acre e contou com 585 inscritos. Na capital Cuiabá (MT), o evento teve o apoio da Sicoob Central Rondon com 389 inscritos. A capital Porto Velho (RO) contou 589 inscritos. Já Vilhena (RO) liderou o ranking com 782 inscritos.

Em algumas cidades foram realizados testes de glicemia e aferição de pressão antes do passeio começar. Os primeiros a chegarem ao local de partida ganharam uma camiseta personalizada com filtro UV de proteção aos raios solares. O evento contou com sorteios de diversos brindes e mais de 260 bicicletas, considerando todas as cidades onde o passeio ocorreu.



31 cidades
em 4 Estados

+ de 10 mil ciclistas

+ de 260
bicicletas
sorteadas





SICOOB SABOR

VALORIZANDO A GASTRONOMIA E CULTURA LOCAL

Realizado desde 2017 em Vilhena (RO), o **Sicoob Sabor - Festival Gastronômico e Cultural de Vilhena** tem oferecido uma série de benefícios, tanto para os estabelecimentos participantes quanto para a comunidade, trazendo uma experiência culinária única e a oportunidade de experimentar uma ampla variedade de pratos. Os participantes conhecem e experimentam novos ingredientes e técnicas culinárias, além de ter contato com outros profissionais da indústria da gastronomia, uma possibilidade de se conectarem e trocarem ideias. **O festival tem sido referência no estado, atraindo turistas e apreciadores da gastronomia regional.**

Em 2022, o festival teve o tema **Ancestralidade: Sabores da Terra** e contou com 25 estabelecimentos no roteiro gastronômico, entre restaurantes, bares, hamburguerias, pizzarias, cafeterias e docerias. Os participantes receberam gratuitamente uma consultoria com o chef Jaire Cunha, do Acre (AC), e um treinamento de garçons com o especialista em vendas Max Pires.

Os estabelecimentos desenvolveram pratos exclusivos, utilizando ingredientes amazônicos, preservando e promovendo a cultura local e a regionalidade. Mais de 3,4 mil pratos foram comercializados. O festival trouxe o chef Júnior Marinho, participante do reality Mestre do Sabor da Globo, e a chef indígena Kalymarakaya Nogueira para apresentação de aula-show.

Os 29 dias de atividades culturais no Centro de Treinamento e Cultura Sicoob Credisul envolveram teatro, exposições, workshops, cinema, feira regional, aulas-show e jantares. O público estimado foi de 1,8 mil pessoas. Para sua realização, o festival envolveu cerca de 140 empresas da cidade e região, isso através dos serviços terceirizados e produtos adquiridos. A estimativa é que R\$ 500 mil foram injetados na economia local.



COOPERATIVISMO NAS ESCOLAS COM O CONCURSO CULTURAL

A 11ª edição do **Concurso Cultural** promovido pelo Instituto Sicoob foi realizada pela Sicoob Credisul em 6 escolas de Rondônia e Mato Grosso. Estudantes do 3º, 5º, 7º e 9º ano do fundamental concorrem com produções de desenhos e textos sobre o tema **Cooperar para Transformar.**

As escolas participantes foram: Favoo (coop) e Wilson Camargo, em Vilhena (RO); Colégio Dois Mil, em Lucas do Rio Verde (MT); Cecília Meireles, em Nova Mutum (MT) e Cooperativa Educacional de Comodoro - COEDUC, em Comodoro (MT). Antes das produções, os alunos receberam uma palestra instrutiva sobre o concurso, tema abordado e cooperativismo, realizada pelos gerentes das agências de cada localidade.

Nesta edição, as produções avaliadas foram: desenhos (3ºano), crônicas (5º), poemas (7º) e tira em quadrinhos (9º), com base no tema proposto. **A cooperativa premiou as três melhores produções de cada categoria em todas as escolas participantes, totalizando a distribuição de 45 kits escolares.**



GANHADORES DA CATEGORIA LOCAL

DESENHO • 3º ANO

Giovana A. Zanberlan COLÉGIO DOIS MIL - LUCAS DO RIO VERDE - MT
Maria Fernanda Gomez Messias ESCOLA CECILIA MEIRELES - NOVA MUTUM - MT
Valentina Oliveira ESCOLA FAVOO (COOP) - VILHENA - RO

CRÔNICA • 5º ANO

Bárbara Rosato Gallina ESCOLA FAVOO (COOP) - VILHENA - RO
Eduarda Mendes Vasconcelos COEDUC - COMODORO - MT
Pietro Gabriel Batista Pimental ESCOLA FAVOO (COOP) - VILHENA - RO

POEMA • 7º ANO

Ana Clara de Oliveira Bautz ESCOLA WILSON CAMARGO - VILHENA - RO
Gabriel Raimundo de Barros COLÉGIO DOIS MIL - LUCAS DO RIO VERDE - MT
Isabelle Ribeiro da Silva COEDUC - COMODORO - MT

TIRA EM QUADRINHOS • 9º ANO

Amanda Pinho Costa ESCOLA FAVOO (COOP) - VILHENA - RO
Lorena Emanuely Silva de Barros ESCOLA WILSON CAMARGO - VILHENA - RO
Natália S. de Lara ESCOLA WILSON CAMARGO - VILHENA - RO



CANTATA DE NATAL

ESPETÁCULO 'A ESTRELA DO NORTE'

Em sua 6ª edição, a **Cantata de Natal Sicoob Credisul** contou a história da *Estrela do Norte* em um emocionante espetáculo que reuniu 2 mil pessoas. O evento aconteceu em 16 de dezembro na escadaria do Centro de Treinamento e Cultura Sicoob Credisul, com a participação dos corais da Comunidade Santo Expedito, escola Favoo (coop) e Coral Sicoob Credisul. Os corais apresentaram canções tradicionais de Natal e fim de ano, como *A Paz*, *Jingle Bell Rock*, *Já é Natal*, *Natal Todo o Dia* e *Agnus Dei*. Um dos desta-

ques da noite foi a apresentação de *Baba Yetu*, a canção é a oração Pai Nosso em suaíli, uma língua africana.

O enredo do espetáculo envolveu o público: o surgimento das tecnologias e o distanciamento das pessoas da verdadeira mensagem do Natal, fez a *Estrela do Norte* se apagar. Mas, com a união dos sons puros de coração, naquela noite, ela voltou a brilhar. Com a *Estrela do Norte* acesa, chegou o momento mais esperado da noite: a chegada do Papai Noel. O bom velhinho

desceu o prédio de rapel distribuindo doces. O momento ficou ainda mais mágico com a neve artificial que caia trazendo o clima natalino.

Logo após a sua chegada, o bom velhinho seguiu com suas ajudantes para a Casa do Papai Noel, na Sala Expansão, no Centro de Treinamento e Cultura Sicoob Credisul. As visitas gratuitas no local aconteceram até o dia 23 de dezembro. Cerca de 1 mil pessoas passaram pelo cenário e aproveitaram para tirar fotos em família e amigos.



QUE TAL REALIZAR SUAS TRANSAÇÕES FINANCEIRAS SEM SAIR DE CASA?

Com o App Sicoob, você pode.

Aproveite para fazer:

- pagamentos
- transferências
- depósitos
- saque digital
- contratação de produtos

E muito mais!
Tudo de maneira rápida e fácil.

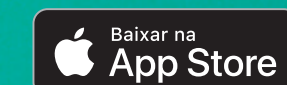

Nossa cooperação também é digital.
Saiba mais: sicoob.com.br/app_sicoob

Central de Atendimento: Atendimento 24 horas - Capitais e regiões metropolitanas: 4000 1111 | Demais localidades: 0800 642 0000 | Ouvidoria - De segunda a sexta, das 08h às 20h: 0800 725 0996 - Deficientes auditivos ou de fala: 0800 940 0458



SICOOB CREDISUL SE PREPARA PARA ENTREGA DO HOSPITAL COOPERAR À UNIMED

As obras do **Hospital Cooperar** chegaram na fase final. As obras do Hospital Cooperar chegaram na fase final. O projeto de maior envergadura da Sicoob Credisul, desenvolvido em parceria com a Associação Cooperar, será entregue no dia 29 de abril de 2023 à Unimed para equipar e gerenciar o hospital. **A obra é custeada com recursos provenientes do fundo social das agências do Cone Sul de Rondônia e do Norte do Mato Grosso**, ou seja, 10% das sobras anuais destinadas à projetos sociais que atendam ao 7º Princí-

pio do Cooperativismo, que é o *Interesse pela Comunidade*. O recurso é engrossado também por contribuições mensais de R\$ 30 de cooperados e empresas associadas.

O hospital contará com Pronto Atendimento, 13 salas de observação, unidade de diagnóstico por imagem (ultrassonografia, raio-x, tomografia, ressonância e hemodinâmica), 4 centros cirúrgicos, 7 leitos de recuperação, unidade de quimioterapia, endoscopia, parto humanizado, consultórios pediátricos e 30

leitos hospitalar, podendo ser ampliado de acordo com necessidades futuras.

O projeto surgiu em 2018 com o propósito de elevar e melhorar a qualidade da saúde no Cone Sul de Rondônia e Noroeste do Mato Grosso. Com o início das atividades do Hospital Cooperar, estima-se que haverá uma redução de demanda na saúde pública em função do aumento de estrutura na iniciativa privada, trazendo economia e desfogando o atendimento da rede pública de saúde.

É um projeto incrível e que vai **eleva a saúde de Vilhena e região** a outro patamar. Acreditamos que 20% das pessoas que hoje utilizam a saúde pública possuem um plano de saúde ou condições de serem atendidas em uma unidade particular.

Vilmar Saúgo,
diretor executivo da Sicoob Credisul



COOPERAR CORRE EM NOSSAS VEIAS

Em 2022, a Sicoob Credisul através da campanha **Cooperar Corre em Nossas Veias** apoiou diversas ações do Hemocentro Regional de Vilhena (HRV) para arrecadação de bolsas de sangue. Durante as ações realizadas nas cidades de Cabixi, Cerejeiras, Colorado do Oeste e Vilhena (RO) foram coletadas 937 bolsas que beneficiaram mais de 3,7 mil pessoas, levando em consideração que uma bolsa pode ajudar até 4 pessoas.

A campanha **Cooperar Corre em Nossas Veias** surgiu durante a pandemia da Covid-19, quando os hospitais lutavam para manter os seus estoques de sangue e atender a população. A Sicoob Credisul buscou incentivar seus colaboradores, cooperados e a comunidade em geral a irem até o ponto e coleta realizar a doação de sangue, contribuindo assim para o aumento do estoque de hemocentros de Rondônia, Acre e Mato Grosso.

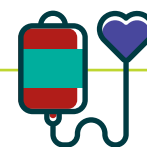

937 bolsas de sangue foram coletadas





EXPRESSÃO MAMAINDÊ

VALORIZAÇÃO DA CULTURA E INCLUSÃO FINANCEIRA

O projeto **Expressão Mamaindê** teve início em 2018, com uma atividade de pintura na comunidade indígena Mamaindê, localizada na Terra Indígena Vale do Guaporé, no Mato Grosso. As telas pintadas por homens, mulheres e jovens da aldeia foram expostas durante o Sicoob Sabor - Festival Gastronômico e Cultural de Vilhena, naquele ano. A exposição foi muito bem recebida pelo público, atingindo o objetivo de aproximação com a cultura indígena local. Várias obras foram vendidas e os valores revertidos para ação em educação na aldeia.

Com o sucesso alcançado, o projeto **Expressão Mamaindê** ganhou um novo rumo com a proposta de criação de ecobags,

sandálias, e almofadas, a fim de valorizar a cultura Mamaindê, bem como de gerar renda à comunidade, promover os valores da sustentabilidade e incentivar a educação de crianças e adolescentes. Durante os anos de projeto, também foram realizadas na comunidade indígena ações de limpeza na aldeia e palestras sobre descarte correto do lixo, palestras de educação financeira e da valorização da arte indígena.

Os artesanatos e produtos produzidos pelos indígenas Mamaindê estão expostos e disponíveis para a compra no Centro de Treinamento e Cultura Sicoob Credisul, em Vilhena (RO). O valor da venda dos artesanatos é entregue integralmente aos indígenas.



PESSOAS
impactadas
aproximadamente
25.700



SOCIAL

R\$ **1,66** milhão



EDUCAÇÃO

R\$ **1,48** milhão



ESPORTE

R\$ **291** mil



SAÚDE

R\$ **66** mil





INCORPORAÇÃO DA **SICOOB ACRE** E EXPANSÃO DA COOPERATIVA NO MATO GROSSO



A Sicoob Credisul incorporou oficialmente a Sicoob Acre no dia 1º de dezembro, consolidando sua presença na Região Norte. **Com a fusão, a 5ª na história da cooperativa, a Sicoob Credisul passou a ter pontos de atendimentos no estado do Acre nas cidades de Acrelândia, Brasiléia e Cruzeiro do Sul, e mais uma unidade em Rio Branco.** Antes da Sicoob Acre, a última incorporação realizada pela Sicoob Credisul aconteceu em fevereiro de 2020, com a Sicoob Portocredi. A cooperativa teve também recentemente uma expansão significativa no Mato Grosso, com a abertura de

novas agências nas cidades de Tapurah e Sinop. No Acre, já possui duas agências em Rio Branco (AC), com a incorporação passará a ter seis unidades sendo três na capital.

A cooperativa fechou o ano com R\$ 5 bilhões em ativos e mais 90 mil cooperados, sendo a maior cooperativa de crédito da Região Norte e a 5ª no ranking das maiores do Sistema Sicoob, contando como uma rede de 47 agências distribuídas em 37 cidades nos estados do Acre, Amazonas, Rondônia e Mato Grosso.



SMART POS

A evolução
chegou para
você vender
melhor.

SIPAG

- Mais moderna e rápida.
- Bateria com maior autonomia.
- Já vem com chip.
- Crédito, Débito, PIX, NFC.
- Condições especiais.
- Taxas personalizadas.

ENTREGA
IMEDIATA!

GARANTA JÁ A SUA!

SAIBA MAIS EM: [SIPAG.COM.BR](https://sipag.com.br)

[f](https://www.facebook.com/sipagbrasil) [in](https://www.linkedin.com/company/sipagbrasil) /sipagbrasil [ig](https://www.instagram.com/sipagbrasil) [tw](https://twitter.com/sipagbrasil) @sipagbrasil



Central de Atendimento Sipag: Capitais: 3004-9974 | Demais localidades: 0800 729 7474 | Ouvidoria: 0800 646 4001
Segunda a sexta, das 9h às 18h | Deficientes auditivos ou de fala: 0800 940 0458 - Segunda a sexta, das 9h às 18h

Verifique a disponibilidade em sua cooperativa.



TREINA SICOOB

ATUALIZA E CAPACITA COLABORADORES DA SICOOB CREDISUL

Em 2022, os colaboradores da Sicoob Credisul participaram de treinamentos e capacitações que proporcionaram conhecimento para melhorar ainda mais o atendimento aos nossos cooperados e comunidade. As capacitações aconteceram no Centro de Treinamento e Cultura Sicoob Credisul, em Vilhena (RO). Em maio, o 3º Treina Sicoob reuniu 140 colaboradores em um treinamento de 6 dias sobre Cobrança, Sipag, Seguros, Consignados, Cotas Partes e Procapcred, com palestrantes de Rondônia, Mato Grosso, Distrito Federal, São Paulo e Espírito Santo.

Em junho, aconteceu o 1º Treina Sicoob Agro com o objetivo de aprimorar o atendimento aos cooperados do agronegócio. A programação contou com profissionais da área do CCS (Centro Corporativo Sicoob) e da central Sicoob Norte, além de palestra online com Marcos Fava Neves, o “Dr. Agro”, apresentando o cenário econômico da agropecuária nos estados do Acre, Rondônia e Mato Grosso.

Em setembro, 417 colaboradores participaram da primeira edição do Treina Sicoob Crédito e Investimentos. Foram 6 dias de treinamento intensivo, com a atualização do cenário econômico e dos principais produtos de investimentos e crédito oferecidos pela cooperativa, com palestras e oficinas ministradas por gerentes das duas áreas.



NÚMEROS da nossa gente



ESTAGIÁRIOS



TEMPO DE COOPERATIVA



GESTÃO CARGOS POR GÊNERO



IDADE

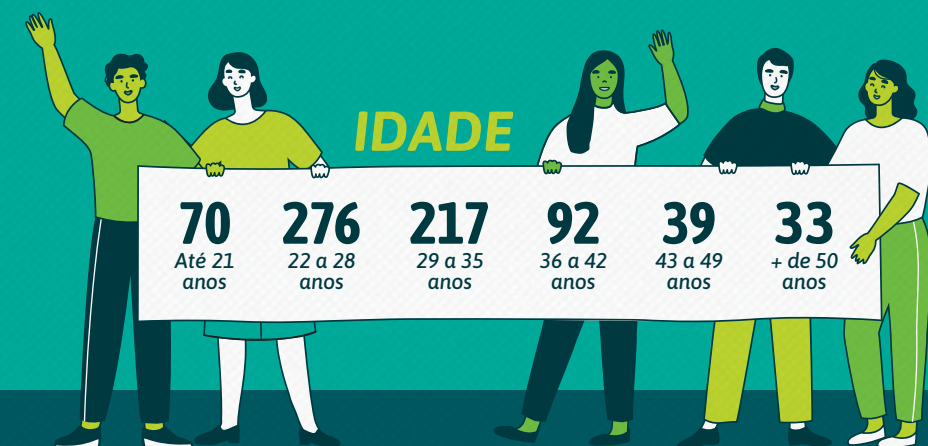



+ NÚMEROS

Em 2022 tivemos

R\$ **263** milhões

em resultados

Uma crescente evolução de quem compartilha os valores do cooperativismo!

R\$ **5,5 bi** em ativos administrativos

R\$ **4,18 bi** em carteira de crédito

R\$ **2,92 bi** em depósitos totais

100 mil cooperados

47 pontos de atendimento



BALANÇO PATRIMONIAL

Em Reais ++++++

ATIVO	31/12/2022	31/12/2021
Disponibilidades	19.769.437,18	15.844.987,13
Instrumentos Financeiros	5.567.996.932,02	4.525.420.299,18
Aplicações Interfinanceiras de Liquidez	58.696.745,03	52.172.981,09
Títulos e Valores Mobiliários	68.071.215,96	-
(-) Provisão para Desvalorização de Títulos e Valores Mobiliários	-2.755,24	-
Relações Interfinanceiras	1.043.516.577,82	802.266.112,17
Centralização Financeira	1.043.516.577,82	802.266.112,17
Operações de Crédito	4.369.651.718,55	3.657.478.229,67
Outros Ativos Financeiros	28.063.429,90	13.502.976,25
(-) Provisões para Perdas Esperadas Associadas ao Risco de Crédito	-192.822.742,40	-143.214.627,88
(-) Operações de Crédito	-185.942.156,77	-139.994.892,44
(-) Outras	-6.880.585,63	-3.219.735,44
Ativos Fiscais Correntes e Diferidos	393.984,79	20.214,87
Outros Ativos	51.939.800,50	34.496.608,96
Investimentos	3.966,66	27.162.479,97
Imobilizado de Uso	89.741.519,79	66.963.236,46
Intangível	1.033.988,45	871.210,95
(-) Depreciações e Amortizações	-23.287.577,74	-15.901.012,14
TOTAL DO ATIVO	5.514.769.309,25	4.511.663.397,50

PASSIVO	31/12/2022	31/12/2021
Depósitos	2.364.584.416,93	2.101.516.378,38
Depósitos à Vista	1.129.202.649,27	1.096.620.267,71
Depósitos Sob Aviso	83.249,65	74.088,09
Depósitos a Prazo	1.235.298.518,01	1.004.822.022,58
Demais Instrumentos Financeiros	2.229.552.233,25	1.779.534.332,64
Recursos de Aceite e Emissão de Títulos	556.698.964,14	236.520.204,33
Relações Interfinanceiras	1.504.162.765,32	1.361.285.697,81
Repasse Interfinanceiros	1.504.161.618,34	1.361.285.639,26
Outras Relações Interfinanceiras	1.146,98	58,55
Obrigações por Empréstimos e Repasses	106.885.691,64	129.748.388,54
Outros Passivos Financeiros	61.804.812,15	51.980.041,96
Provisões	8.226.078,09	4.883.478,38
Obrigações Fiscais Correntes e Diferidas	12.935.479,99	8.152.366,66
Outros Passivos	53.657.766,99	47.192.261,86
Patrimônio Líquido	845.813.334,00	570.384.579,58
Capital Social	365.959.734,26	234.203.811,59
Reservas de Sobras	302.049.936,08	217.713.659,58
Sobras ou Perdas Acumuladas	177.803.663,66	118.467.108,41
TOTAL DO PASSIVO	5.514.769.309,25	4.511.663.397,50



DEMONSTRATIVO DE RESULTADO

Em Reais ++++++

DSP	2 ° Sem. 2022	31/12/2022	31/12/2021
Ingressos e Receitas da Intermediação Financeira	418.340.030,88	740.166.460,90	397.319.034,78
Operações de Crédito	351.610.042,83	623.896.795,74	363.618.734,78
Ingressos de Depósitos Intercooperativos	63.053.382,81	109.746.021,51	31.482.274,61
Resultado de Aplicações Interfinanceiras de Liquidez	3.676.725,53	6.523.763,94	2.218.025,39
Resultado de Operações com Títulos e Valores Mobiliários	(120,29)	(120,29)	-
Dispêndios e Despesas da Intermediação Financeira	(243.758.821,70)	(401.011.204,82)	(184.815.735,94)
Operações de Captação no Mercado	(114.817.897,66)	(194.786.539,67)	(42.437.535,31)
Operações de Empréstimos e Repasses	(59.594.705,87)	(106.896.725,14)	(73.389.389,87)
Provisões para Perdas Esperadas Associadas ao Risco de Crédito	(69.346.218,17)	(99.327.940,01)	(68.988.810,76)
Resultado Bruto da Intermediação Financeira	174.581.209,18	339.155.256,08	212.503.298,84
Outros Ingressos e Receitas/Dispêndios e Despesas Operacionais	(32.389.337,39)	(73.088.283,68)	(46.193.209,97)
Ingressos e Receitas de Prestação de Serviços	37.680.611,19	59.484.015,74	53.476.048,40
Rendas de Tarifas	4.771.404,32	8.200.507,71	7.098.356,84
Dispêndios e Despesas de Pessoal	(39.124.031,63)	(71.445.867,04)	(55.884.169,69)
Outros Dispêndios e Despesas Administrativas	(34.890.229,33)	(63.777.099,37)	(48.805.562,53)
Dispêndios e Despesas Tributárias	(4.028.059,00)	(5.637.379,49)	(5.491.833,47)
Outros Ingressos e Receitas Operacionais	16.211.785,67	25.913.362,31	15.698.814,51
Outros Dispêndios e Despesas Operacionais	(13.010.818,61)	(25.825.823,54)	(12.284.864,03)
Provisões	(1.939.518,78)	(3.501.638,56)	(1.824.672,50)
Provisões/Reversões para Contingências	(24.878,58)	(535.316,57)	(137.473,91)
Provisões/Reversões para Garantias Prestadas	(1.914.640,20)	(2.966.321,99)	(1.687.198,59)
Resultado Operacional	140.252.353,01	262.565.333,84	164.485.416,37
Outras Receitas e Despesas	(843.657,29)	(154.834,71)	432.694,67
Sobras ou Perdas Antes da Tributação e Participações	139.408.695,72	262.410.499,13	164.918.111,04
Imposto de Renda e Contribuição Social	(5.648.135,11)	(8.846.683,10)	(7.663.492,26)
Imposto de Renda Sobre Atos Não Cooperados	(3.469.316,70)	(5.489.445,16)	(4.454.591,31)
Contribuição Social Sobre Atos Não Cooperados	(2.178.818,41)	(3.357.237,94)	(3.208.900,95)
Sobras ou Perdas do Período Antes das Destinações, dos Juros ao Capital e da Absorção do FATES	133.760.560,61	253.563.816,03	157.254.618,78
Juros ao Capital	(21.796.107,09)	(36.729.624,97)	(9.286.942,86)
Absorção Utilização do FATES	9.604.549,29	9.604.549,29	3.493.758,61
Sobras ou Perdas do Período Antes das Destinações	121.569.002,81	226.438.740,35	151.461.434,53
Destinações	(48.633.147,31)	(48.633.147,31)	(32.994.326,12)
FATES Resultado com Não Associados	(4.181.749,06)	(4.181.749,06)	(4.250.988,68)
FATES - 5% Sobras	(11.112.849,56)	(11.112.849,56)	(7.185.834,36)
Reerva Legal - 10% Sobras	(22.225.699,13)	(22.225.699,13)	(14.371.668,72)
FEF - 5% Sobras	(11.112.849,56)	(11.112.849,56)	(7.185.834,36)
SOBRAS/PERDAS LÍQUIDAS A DISPOSIÇÃO DA AGO	72.935.855,50	177.805.593,04	118.467.108,41

PONTOS DE ATENDIMENTO

+++++

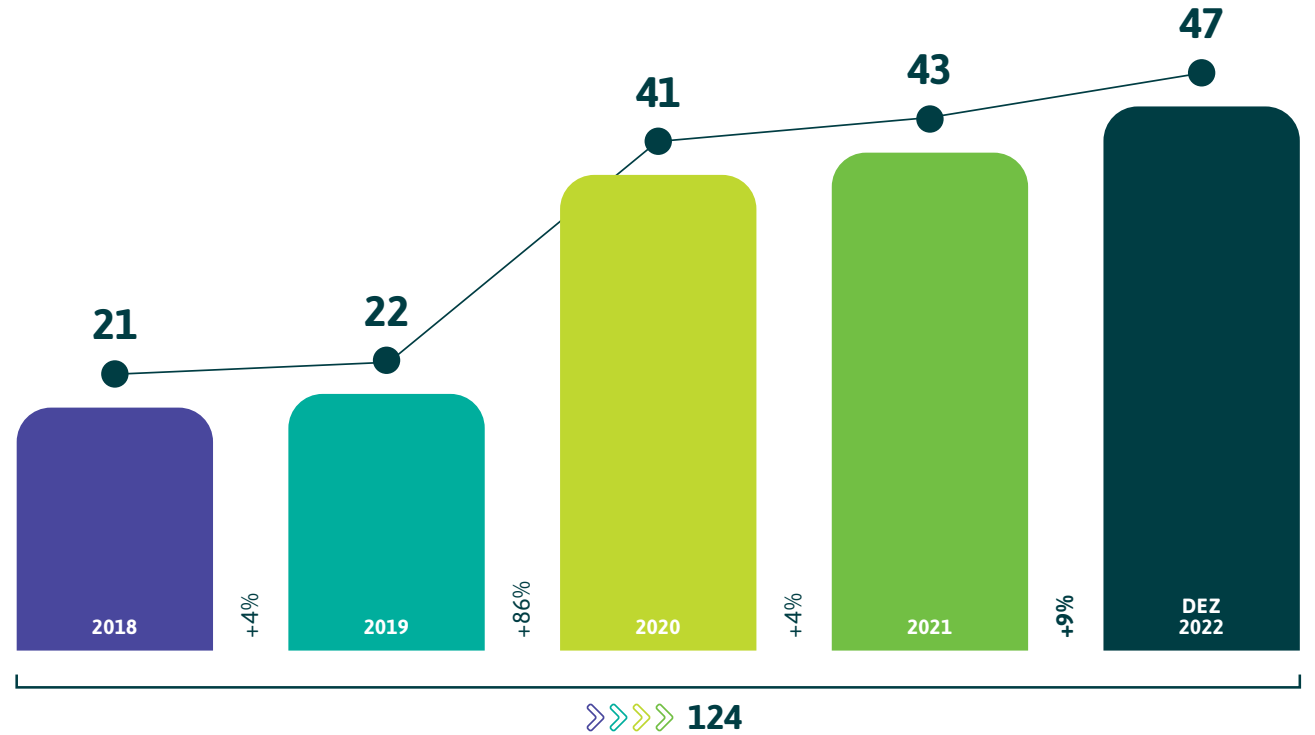

COOPERADOS

+++++

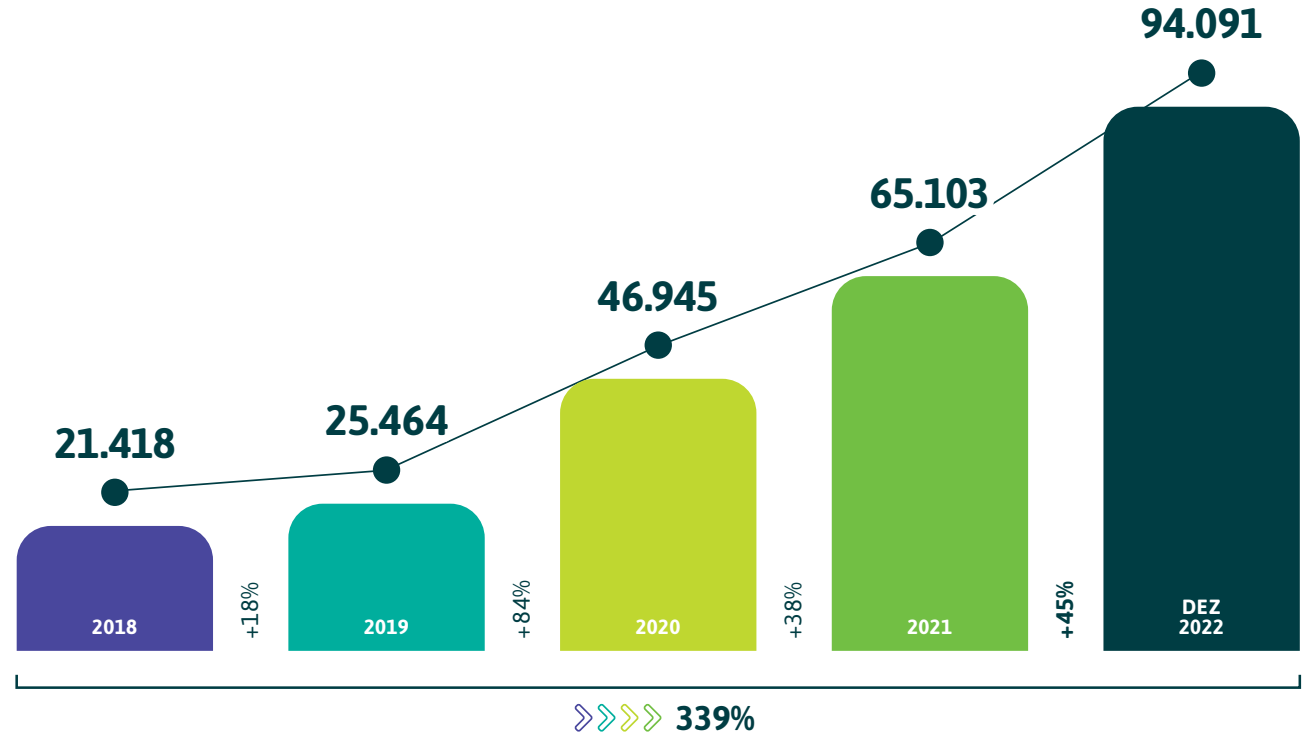



ATIVOS TOTAIS

Em bilhões de Reais

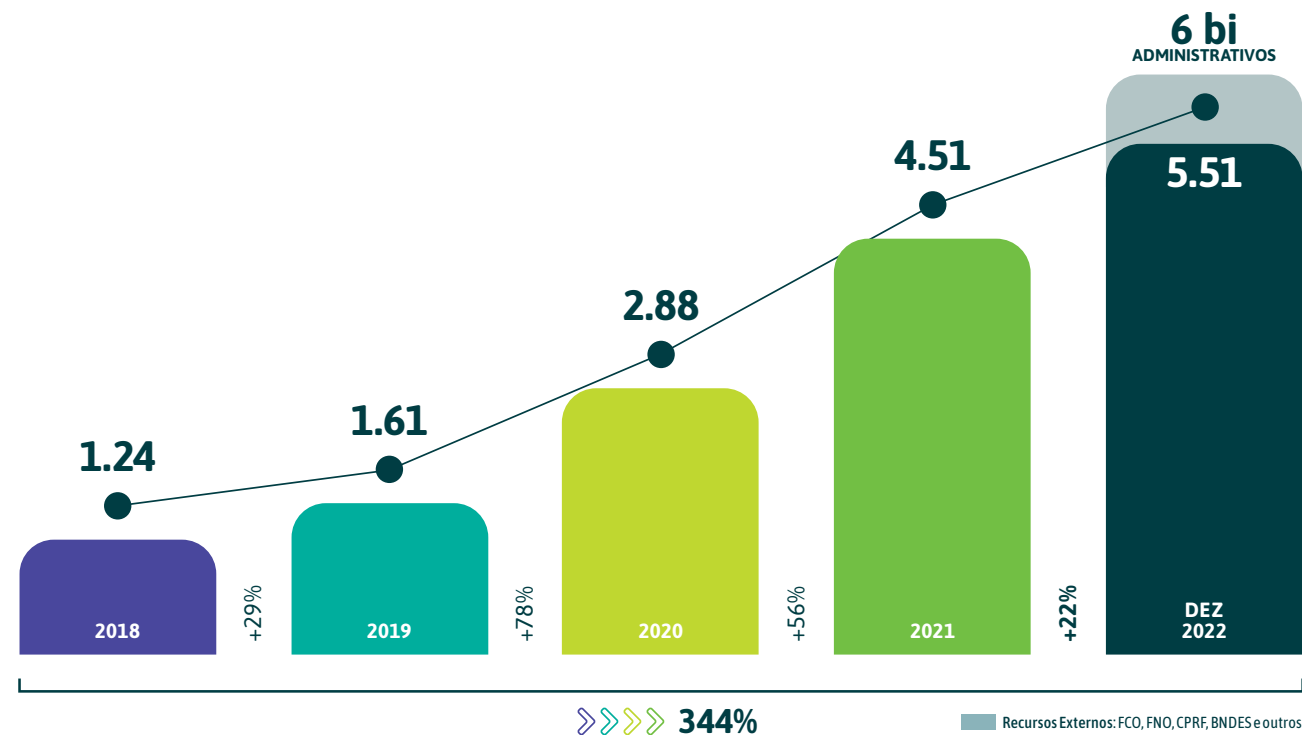

DEPÓSITOS TOTAIS

Em bilhões de Reais

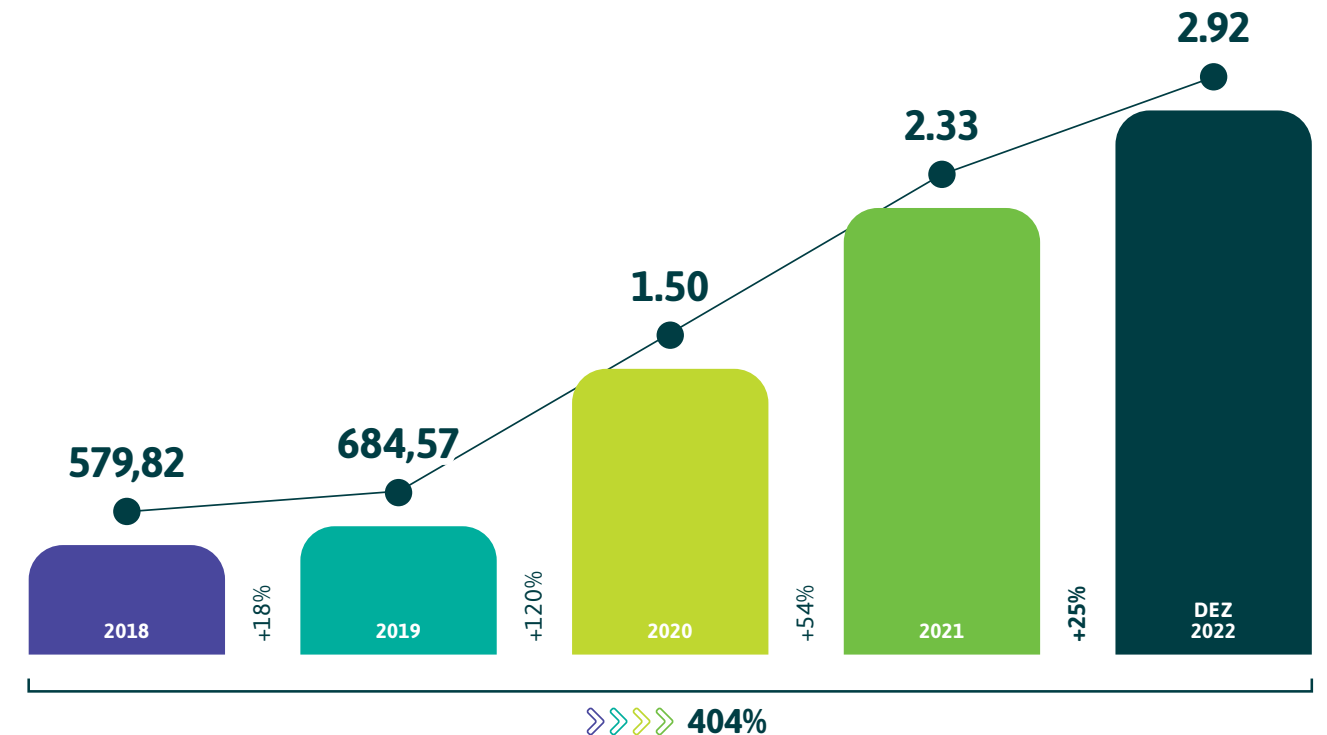

CARTEIRA DE CRÉDITO

Em bilhões de Reais

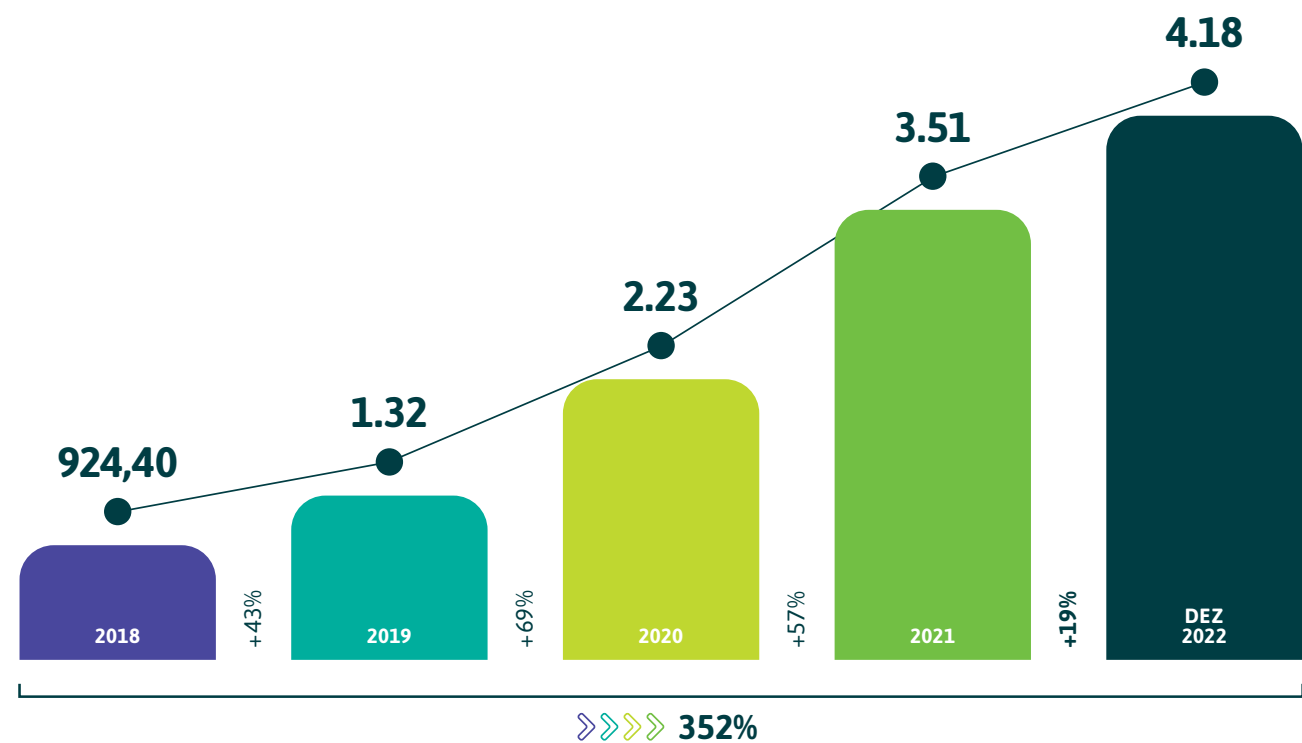

PATRIMÔNIO LÍQUIDO

Em milhões de Reais

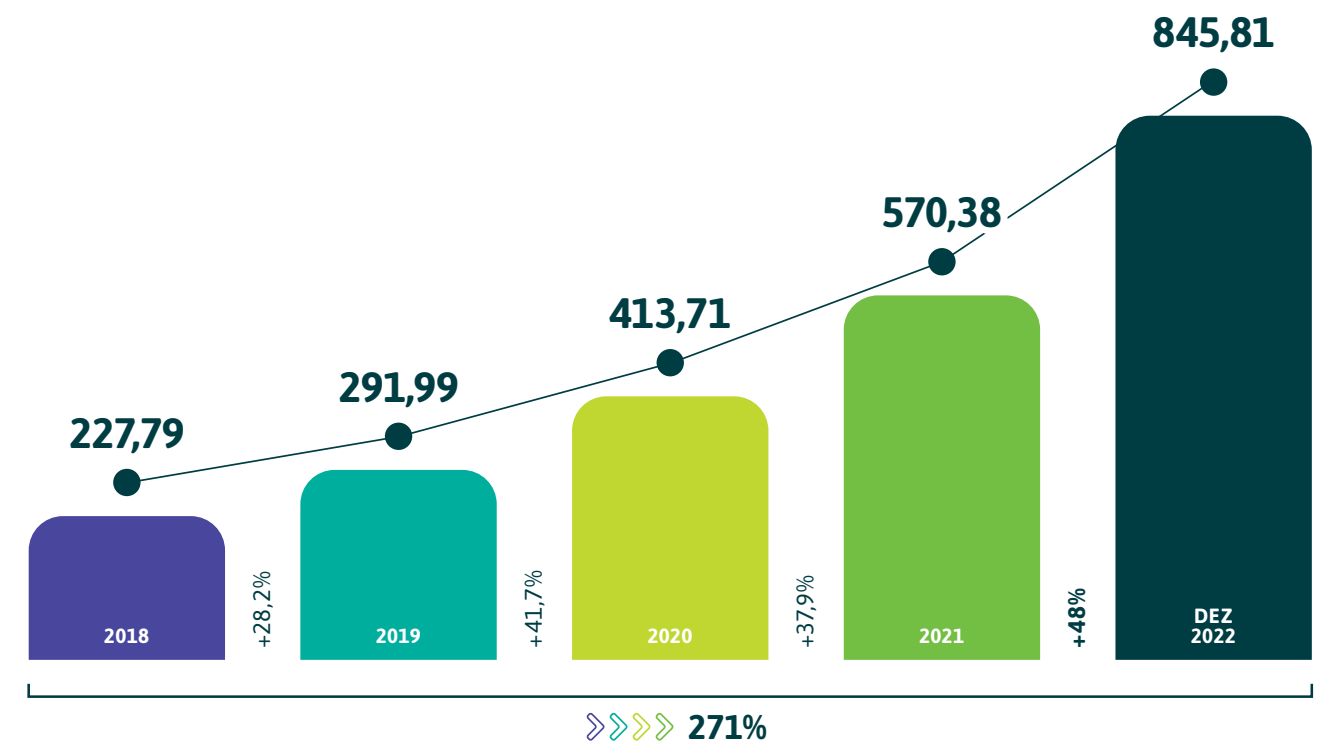



INADIMPLÊNCIA

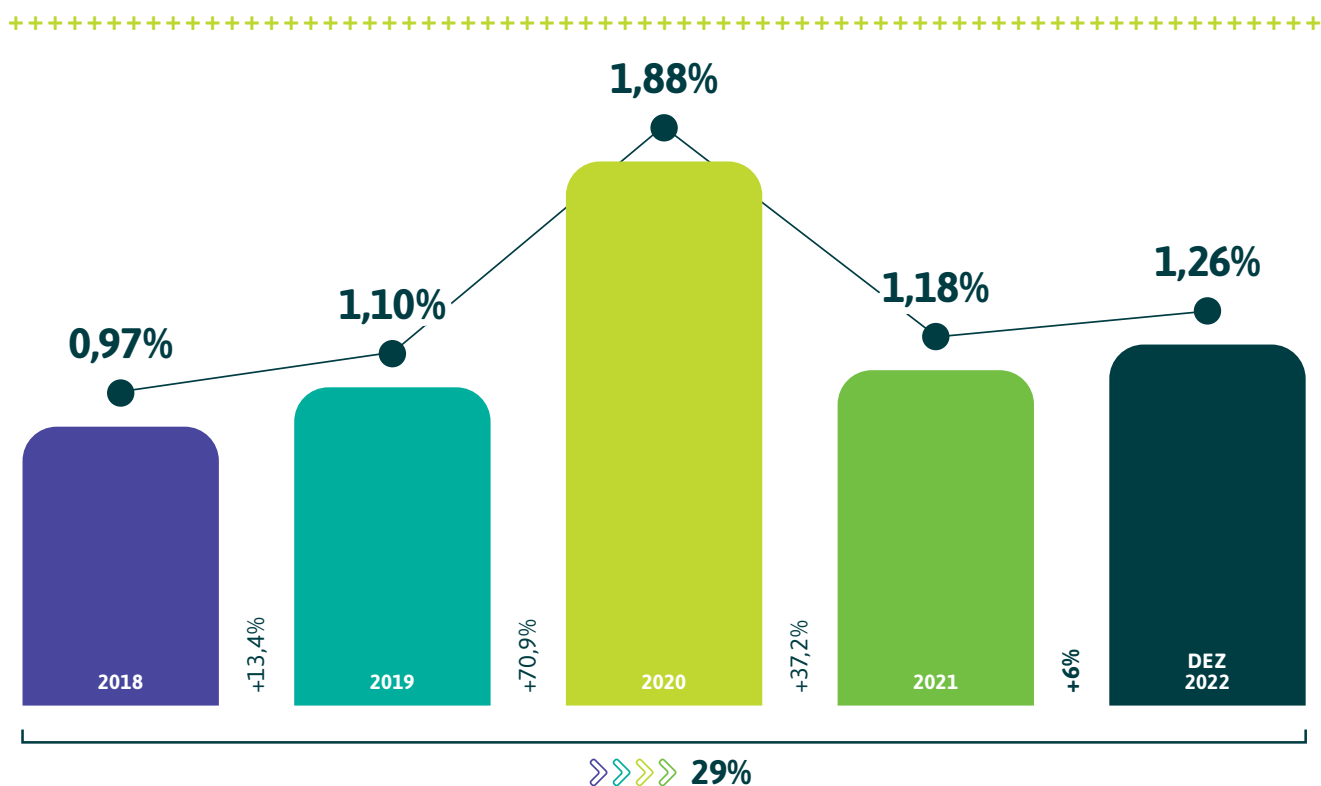

SOBRAS + JUROS AO CAPITAL

Em milhões de Reais

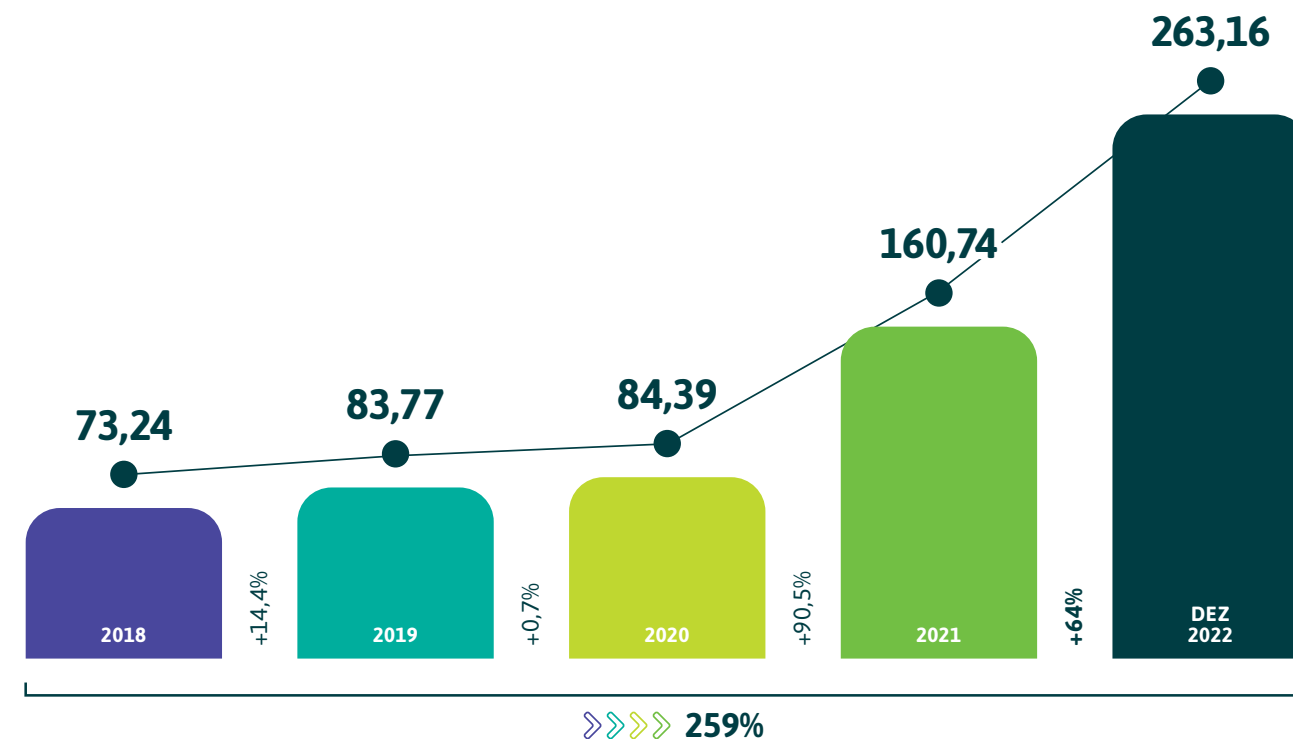

ÍNDICE DE EFICIÊNCIA PADRÃO

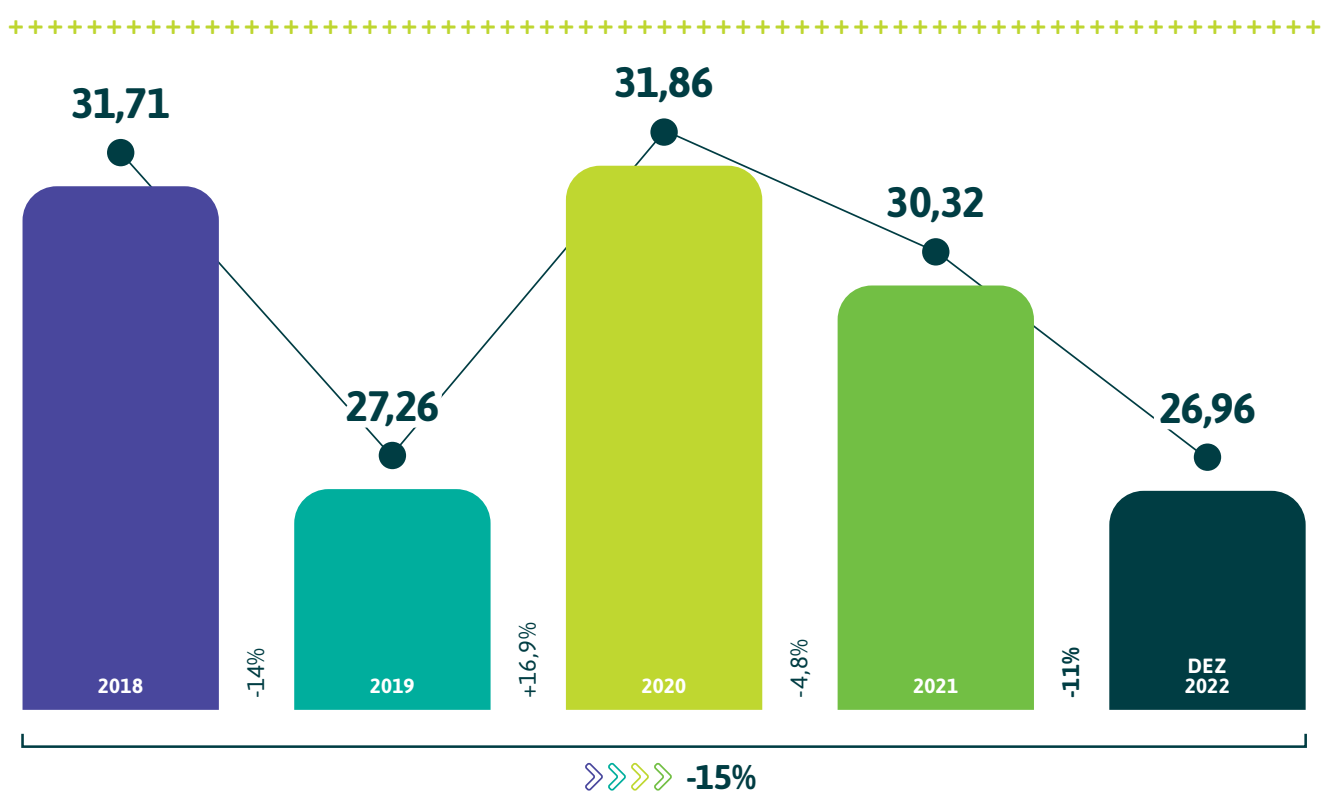

RESULTADOS

2000	231.319,81	2007	2.451.710,94	2014	30.117.723,14
2001	601.914,81	2008	3.727.718,85	2015	41.479.018,63
2002	1.169.618,74	2009	4.596.733,06	2016	28.480.681,96
2003	1.339.843,36	2010	6.679.621,12	2017	44.353.345,14
2004	1.330.796,08	2011	11.301.694,58	2018	73.245.533,11
2005	1.884.792,62	2012	15.719.322,93	2019	83.776.321,21
2006	1.912.314,20	2013	23.009.928,35	2020	84.333.678,60
				2021	160.748.377,09

TODO O RESULTADO QUE A
NOSSA COOPERATIVA JÁ GEROU

R\$ 885.663.373,65





A CREDISUL NO SISTEMA SICOOB



COOPERADOS
11° LUGAR



ATIVOS
5° LUGAR



CARTEIRA DE CRÉDITO
3° LUGAR



DEPÓSITOS
6° LUGAR



PATRIMÔNIO LÍQUIDO
5° LUGAR



ÍNDICE DE EFICIÊNCIA
11° LUGAR



CAPITAL SOCIAL
7° LUGAR



SOBRAS
3° LUGAR

RENTABILIDADE DE INVESTIMENTOS

Últimos 14 anos

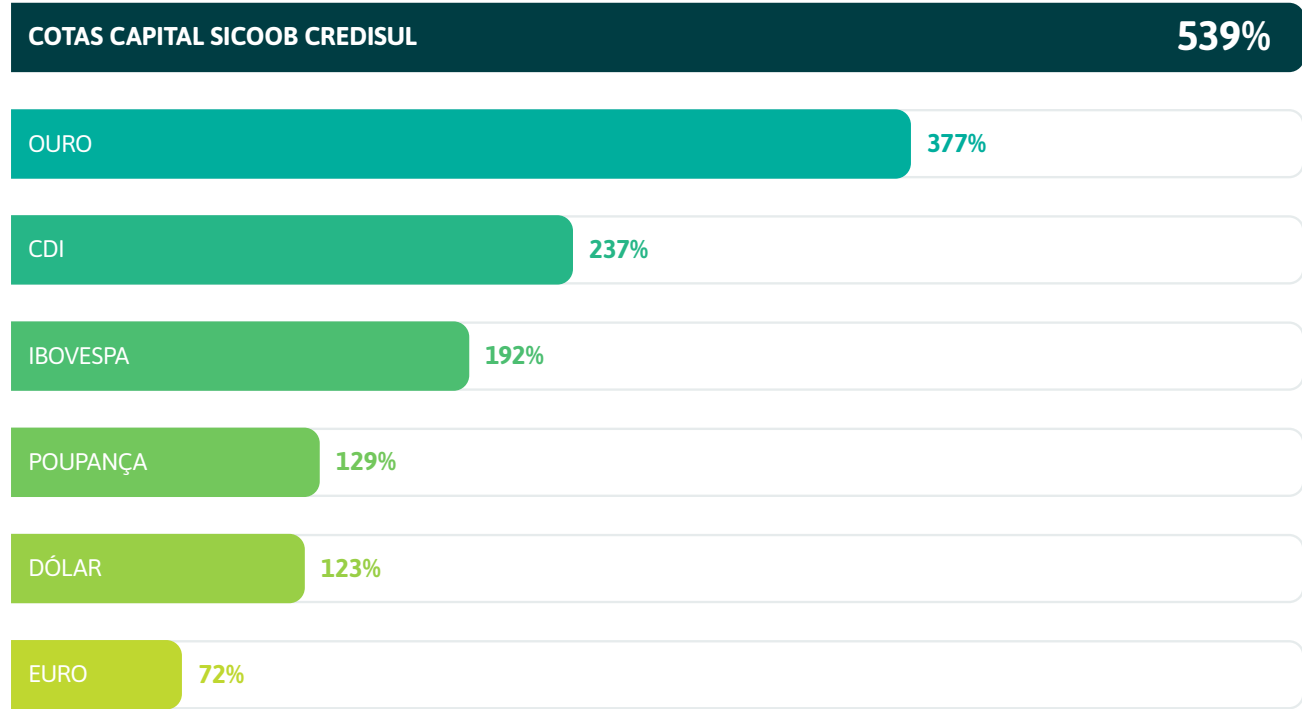

sicoobcredisul.com.br



oficiaisicoobcredisul



sicoob_credisul



sicoobcredisul



SicoobCredisul



SICOOB
Credisul