

Relatório ESG 2023



SUMÁRIO

Apresentação	4
Palavras do presidente	5
ESG no Sicoob Credi-Rural	6
Nossos Negócios	8
Governança	10
Estrutura orgânica funcional do Sicoob Credi-Rural	12

Balanco patrimonial	14
Compromisso com a excelência	18
Fortalecimento do nosso modelo de governança	21
Social	22
Ações Sociais do Sicoob Cred-Rural	27
Ambiental	50
Compromisso do Sicoob Credi-Rural com o meio ambiente	55

Apresentação

Tempos de confiança

Em tempos de incertezas, são as relações de confiança que constituem as bases da resiliência. Ao longo de nossa história, temos testemunhado que é sob condições desafiadoras que nossos valores e princípios são realmente visíveis e relevantes. Acreditamos que isso é fruto do relacionamento de confiança que construímos ao longo do tempo com nossos cooperados.

Esse relacionamento se fortalece na confiança de que o Sicoob está sempre pronto para apoiar cada cooperado a ser bem-sucedido em sua travessia por períodos incertos. Ele também nos dá a devida compreensão da outra parte e de suas

necessidades. Isso nos torna capazes de entregar valor aos associados e propiciar experiência única e orientada para o futuro.

Preparar as bases para um relacionamento de confiança é atuar todos os dias para que cada cooperado saiba que sua cooperativa está ali por ele. É ter a consciência de que nosso papel como sociedade de pessoas é nutrir relações longevas, edificantes e que sejam mutuamente prósperas.

Afinal, a confiança é mais duradoura do que os tempos difíceis.



Palavras do presidente

Bons frutos e novos plantios

O Cooperativismo tem a natureza da Sustentabilidade. Nosso modelo de negócio, por si só, já causa impacto positivo em nossas cidades, estados e país.

Cuidar das pessoas e do meio ambiente é tão importante quanto fazer uma gestão responsável dos recursos financeiros. Prezamos por isso em nosso planejamento, nas atividades diárias e nos produtos e serviços que oferecemos aos nossos cooperados.

Cuidamos para que estas boas práticas contem e busquemos estar à frente, atualizados com o que o mercado oferece de melhor, indo além do que a lei exige. Os projetos que apoiamos, as parcerias que formamos e as metas que buscamos, estão alinhados com o desenvolvimento sustentável da nossa economia.

Este Relatório traz números que nos orgulham muito. Não só números dos resultados financeiros da Credi-Rural, que são sempre positivos, mas também dos projetos e do trabalho interno da nossa gestão, que se atualiza constantemente para aprimorar o que já vem sendo bom e alinhar cada vez melhor, nosso dia a dia com nosso Propósito:

Conectar pessoas para promover a democratização do crédito e prosperidade.

Essas ações em conjunto são apresentadas atualmente pela sigla ESG: uma abreviação para “Meio Ambiente, Social e Governança”, do original em inglês. É a forma de medir a responsabilidade social, ambiental e de gestão de um negócio. Antecipando-se às novas realidades do mercado, o Sicoob Credi-Rural passou a medir suas ações de acordo com essas métricas. As instituições financeiras são avaliadas

em sua exposição a riscos ambientais e sociais, bem como em sua Governança Corporativa e práticas de negócios éticos, estando assim alinhados com o que o mercado reconhece.

Aqui estão nossos melhores frutos, que você, cooperado, fornecedor e colaborador, ajudaram a plantar. Com o espírito do Cooperativismo e uma gestão moderna, vamos levar esses Valores adiante, promovendo mais benefícios a todos, com o compromisso e empenho de trabalharmos juntos, no dia a dia desta grande Cooperativa.



Kadmo Ribeiro Carneiro
Presidente Sicoob Credi-Rural

ESG no Sicoob Credi-Rural

Nossa cooperativa está alinhada com os padrões de ESG, que o mercado tanto destaca nos últimos dois anos. ESG — em inglês: Environment, Social, Governance (em português: Ambiental, Social, Governança), é a sigla que define as três áreas nas quais se deve medir os impactos nos negócios, visando a sustentabilidade.

No fim de 2021 foi formado um Comitê no Sicoob Credi-Rural para medir o grau de maturidade da instituição em relação a essas métricas ESG. O grupo foi formado por pessoas responsáveis pela Governança, por Pessoas, pelas Operações e pelo Mercado da Credi-Rural.

Foi realizado um mapeamento com ferramentas de certificações empresariais, como o Sistema B e o alinhamento dos ODS com o SDG Action Manager. Estas métricas nos deram um parâmetro de onde estamos, dentro do nosso

segmento, em relação às instituições financeiras do Brasil e do mundo. O que o diagnóstico nos revelou é que a Credi-Rural se encontra à frente dos padrões de instituições do mesmo segmento, com práticas e resultados acima da média do setor.

De acordo com o que foi diagnosticado, formamos um Plano Estratégico para ser colocado em prática em toda a rede do Sicoob Credi-Rural. Com ações já iniciadas no segundo semestre de 2024 e outras traçadas para curto, médio e longo prazo, temos agora um caminho delineado de melhorias a serem implantadas em nossa gestão.



Estas iniciativas estão organizadas em três macro contextos, que compreendem:

- Influenciar as 36 agências afiliadas, sendo referência e suporte para adotarem os critérios que forem possíveis para cada uma;



- Ter produtos de crédito vantajoso para cooperados com boas práticas ou para a implementação de atividades para a sustentabilidade;



- Ser case ESG no Cooperativismo Nacional, levando o nome do Sicoob Credi-Rural para um lugar de referência em influência e resultados.



Além de traçar novas metas, foi possível alinhar as práticas que a Cooperativa já realizava com as métricas ESG adotadas, trazendo todas as nossas iniciativas para a mesma narrativa e alinhadas com a orientação estratégica do negócio.

Este trabalho foi orientado por consultoria externa, avalizado pela Diretoria, e executado junto com a liderança da matriz, sua equipe gestora e pessoas com conhecimento detalhado em cada uma de suas áreas.

Assim, o Sicoob Credi-Rural se alinha com padrões de sustentabilidade que podem ser medidos.

Causar impacto positivo é da natureza do negócio de uma cooperativa.

Agora listamos nossas ações, iniciativas e atividades nas formas métricas que o mercado global reconhece, facilitando a compreensão de nossos funcionários, cooperados, do setor financeiro e do mercado em geral.

Vamos em frente, pois ainda há muita coisa boa para ser feita!

Nosso Negócio



Nosso negócio é cooperar

Ao longo de 2023, o Sicoob Credi-Rural teve como foco atender os anseios dos cooperados e fomentar o desenvolvimento regional, sempre amparado:



Pela sua Missão

“Promover soluções e experiências inovadoras e sustentáveis por meio de cooperação.”



Pela sua Visão

“Ser referência em cooperativismo, promovendo o desenvolvimento econômico e social das pessoas e comunidades.”



Pelos seus Valores

“Respeito e valorização das pessoas.”



E pelo seu Propósito

“Conectar pessoas para promover a justiça financeira e prosperidade.”

Governança



Defendendo a governança democrática

Como uma cooperativa de propriedade de seus associados, somos governados pelas mesmas pessoas que usam nossos serviços e confiam em nós para seu futuro financeiro. Somos guiados por um conselho de administração eleito democraticamente que administra o futuro de nossa cooperativa de crédito em nome de todos os nossos associados.

Os valores cooperativos e o Pacto de Ética estão incorporados nos Estatutos e estabelecidos no cerne da

constituição da Credi-Rural. Isso garante que os valores cooperativos e as questões importantes para nossos clientes sejam refletidos em tudo o que fazemos.

O modelo de governança adotado pela Credi-Rural respeita o princípio máximo da participação igualitária a todos os membros nos processos decisórios das cooperativas e o exercício pleno de seus direitos e deveres.

Governança cooperativa estruturada sob os princípios das melhores práticas

Transparência: disponibilizar o acesso à informação a todas as partes interessadas, tornando acessíveis todas as informações que forem de seu interesse desde que observados os dispositivos impeditivos e legais vigentes.

Prestação de Contas (accountability): os agentes de governança devem prestar contas de sua atuação, assumindo integralmente as consequências de seus atos e omissões.

Equidade: tratamento justo a todos os cooperados e às demais partes interessadas. Atitudes ou políticas discriminatórias, sob qualquer pretexto, são totalmente inaceitáveis.

Responsabilidade na gestão da cooperativa: agentes de governança devem zelar pela sustentabilidade das cooperativas e das demais entidades do Sicoob visando a sua longevidade. Para esse fim, devem incorporar, além do aspecto econômico, as dimensões sociais e ambientais na definição dos negócios e das operações. Atuar com integridade gera valor para os negócios e para todas as partes relacionadas.

Estrutura orgânica funcional do Sicoob Credi-Rural

Unidades de atendimento - PA's

Agência Digital, Acreúna – GO, Anicuns – GO, Aparecida de Goiânia – GO, Caiapônia – GO, atalão – GO, Doverlândia – GO, Edéia – GO, Goiânia | Campinas – GO, Goiânia | Cidade Jardim – GO, Goiânia | Jardim América – GO, Goiânia | Marista – GO, Goiânia-GO | Open Mall – GO, Indiará – GO, Ivolândia – GO, Jandaia – GO, Jataí – GO, Montes Claros de Goiás – GO, Montividiu – GO, Nova Xavantina – MT, Palmeiras de Goiás – GO, Paraúna – GO, Piranhas – GO, Rio Verde – GO, Rio Verde - GO | Agronegócio, Rio Verde - GO | Pessoa Jurídica, Sanclerlândia – GO, Santa Helena de Goiás – GO, São Luís de Montes Belos – GO, Serranópolis – GO, Senador Canedo – GO.

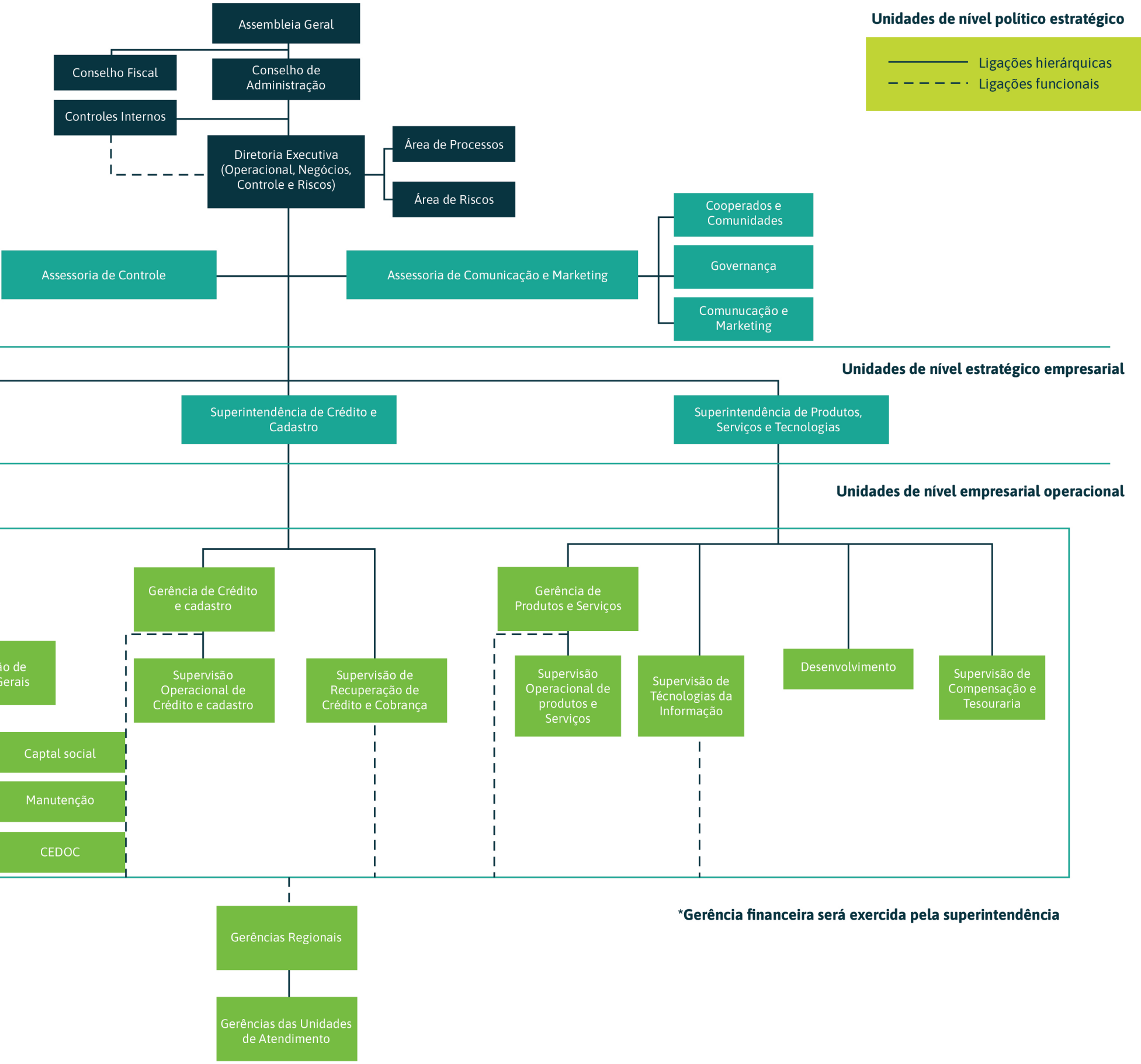

Balanço patrimonial



COOPERATIVA DE CRÉDITO DE
LIVRE ADMISSÃO DO SUDOESTE
GOIANO - SICOOB CREDI-RURAL
CNPJ: 24.795.049/0001-46 - BALANÇO PATRIMONIAL - Em Reais

DEMONSTRAÇÃO DAS MUTAÇÕES DO PATRIMÔNIO LÍQUIDO			
Exercícios findos em 31 de dezembro de 2023 e 2022 (em reais)			
	CAPITAL SUBSCRITO	CAPITAL A REALIZAR	RESERVA LEGAL
Saldos em 31/12/2021	492.066.199,16	-1.794.520,73	214.603.313,31
Recuperação de Perdas de Exercícios Anteriores	0,00	0,00	121.755,41
Destinações das Sobras do Exercício Anterior:			
Distribuição de sobras para associados	87.704.354,88	0,00	0,00
Outros Eventos/Reservas	0,00	0,00	670.086,98
Movimentação de Capital:			
Por Subscrição/Realização	53.342.842,74	324.243,72	0,00
Por Devolução (-)	(22.306.137,61)	0,00	0,00
Estorno de Capital	(252.397,46)	0,00	0,00
Reversão/Realização de Fundos	0,00	0,00	0,00
Sobras ou Perdas do Período Antes das Destinações e dos Juros ao Capital	0,00	0,00	0,00
Remuneração de Juros sobre o Capital Próprio:	34.888.462,74	0,00	0,00
Juros sobre o Capital Próprio, Líquido	51.090.106,14	(1.619.726,03)	0,00
Movimentações por Incorporações			
Destinações das Sobras do Período:	0,00	0,00	85.639.764,94
Fundo de Reserva	0,00	0,00	0,00
Outras Destinações das Sobras do Período	0,00	0,00	0,00
FATES - Atos Cooperativos	0,00	0,00	0,00
FATES - Atos Não Cooperativos			
Saldos em 31/12/2022	696.533.430,59	(3.090.003,04)	301.034.920,64

	RESERVAS ESTATUTÁRIAS	SOBRAS OU PERDAS ACUMULADAS	TOTAIS
Saldos em 31/12/2021	88.612.382,18	0,00	793.487.373,92
Recuperação de Perdas de Exercícios Anteriores	0,00	0,00	121.755,41
Destinações das Sobras do Exercício Anterior:			
Distribuição de sobras para associados	(88.612.382,18)	0,00	(908.027,30)
Outros Eventos/Reservas	0,00	30.983.444,70	31.653.531,68
Movimentação de Capital:			
Por Subscrição/Realização	0,00	0,00	53.667.086,46
Por Devolução (-)	0,00	0,00	(22.306.137,61)
Estorno de Capital	0,00	0,00	(252.397,46)
Reversão/Realização de Fundos	0,00	1.776.362,98	1.776.362,98
Sobras ou Perdas do Período Antes das Destinações e dos Juros ao Capital	0,00	283.171.837,92	283.171.837,92
Remuneração de Juros sobre o Capital Próprio:	0,00	(40.804.858,49)	(5.916.395,75)
Juros sobre o Capital Próprio, Líquido	0,00	(30.983.444,70)	18.486.935,41
Movimentações por Incorporações			
Destinações das Sobras do Período:	0,00	(85.639.764,94)	0,00
Fundo de Reserva	144.387.277,37	(144.387.277,37)	0,00
Outras Destinações das Sobras do Período	0,00	(12.032.273,11)	(12.032.273,11)
FATES - Atos Cooperativos	0,00	(2.084.026,99)	(2.084.026,99)
FATES - Atos Não Cooperativos			
Saldos em 31/12/2022	144.387.277,37	0,00	1.138.865.625,56

Em números

Mais de **26.000** associados

Resultados líquido de **R\$ 209.075.266,01**

36 Pontos de atendimento (agências)

Mais de **530** colaboradores em **28** municípios

R\$ 5.487.555.138 bilhões em ativos

R\$ 1.399.273.662 bilhão em patrimônio líquido

RS 2.229.988.703 Bilhão em depósitos totais

R\$ 3.380.350.927 Bilhões de saldo em carteira de crédito

R\$ 53.222.162 milhões em crédito para eficiência energética

Compromisso com a excelência



Programa de desenvolvimento da gestão das cooperativas

Com o objetivo de promover a adoção de boas práticas de gestão e de governança pelas cooperativas, o Sicoob Credi-Rural participa do Programa de Desenvolvimento da Gestão das Cooperativas (PDGC), um dos programas do Sescop voltados ao desenvolvimento da autogestão das cooperativas. O objetivo é promover a adoção de boas práticas de gestão e de governança no Sicoob Credi-Rural.

O PDGC é aplicado por meio de instrumento de avaliação, que permite um diagnóstico objetivo da governança e da gestão da cooperativa sendo realizado em ciclos anuais, visando à melhoria contínua a cada ciclo de planejamento, execução, controle e aprendizado.

Índice sescop de governança corporativa sicoob credi rural

Em 2022, o IGC - Índice Sescop de Gestão obtido foi 82,72%, em 2023 a cooperativa alcançou 93,99% o que representa uma melhora no desempenho da cooperativa considerando os critérios de Gestão.

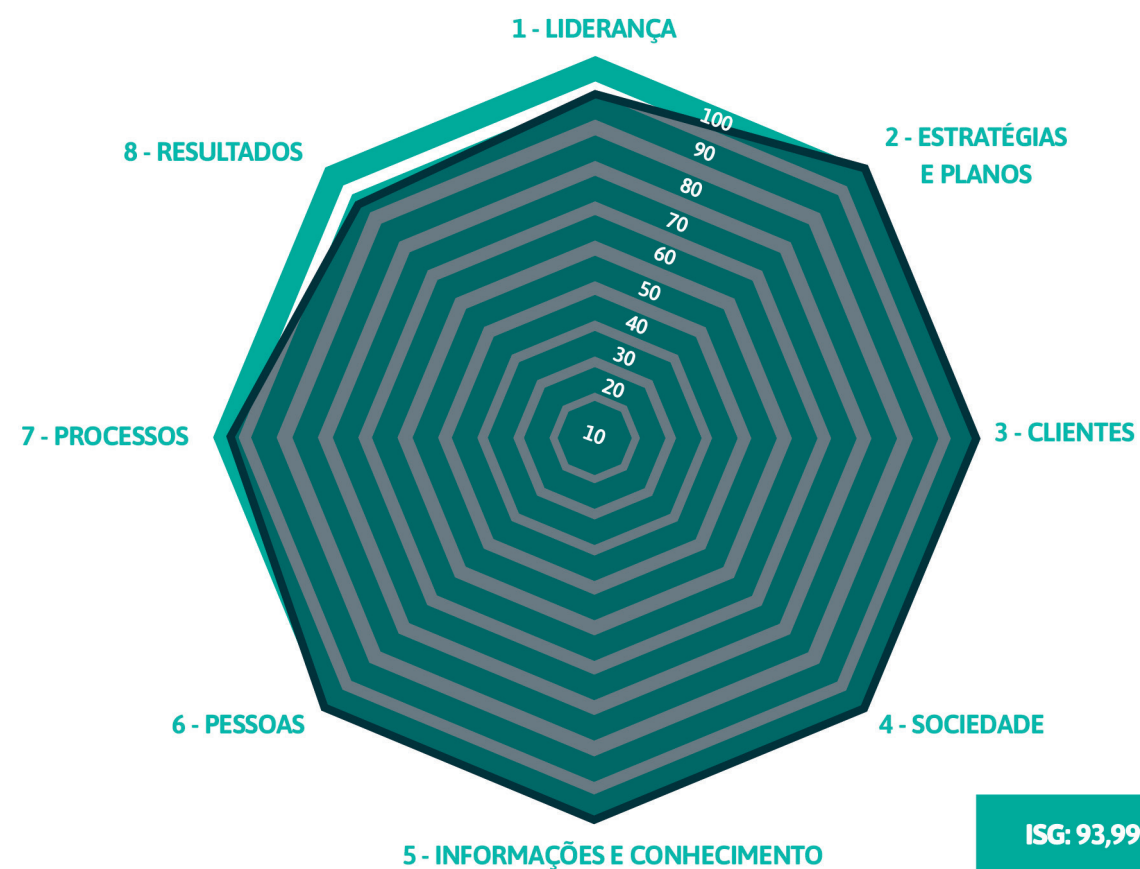

Em 2022, o ISGC – Índice Sescoop de Governança Corporativa obtido foi 79,81%, em 2023 a cooperativa alcançou 84,55% o que representa uma melhora no desempenho da cooperativa considerando os critérios de Governança.

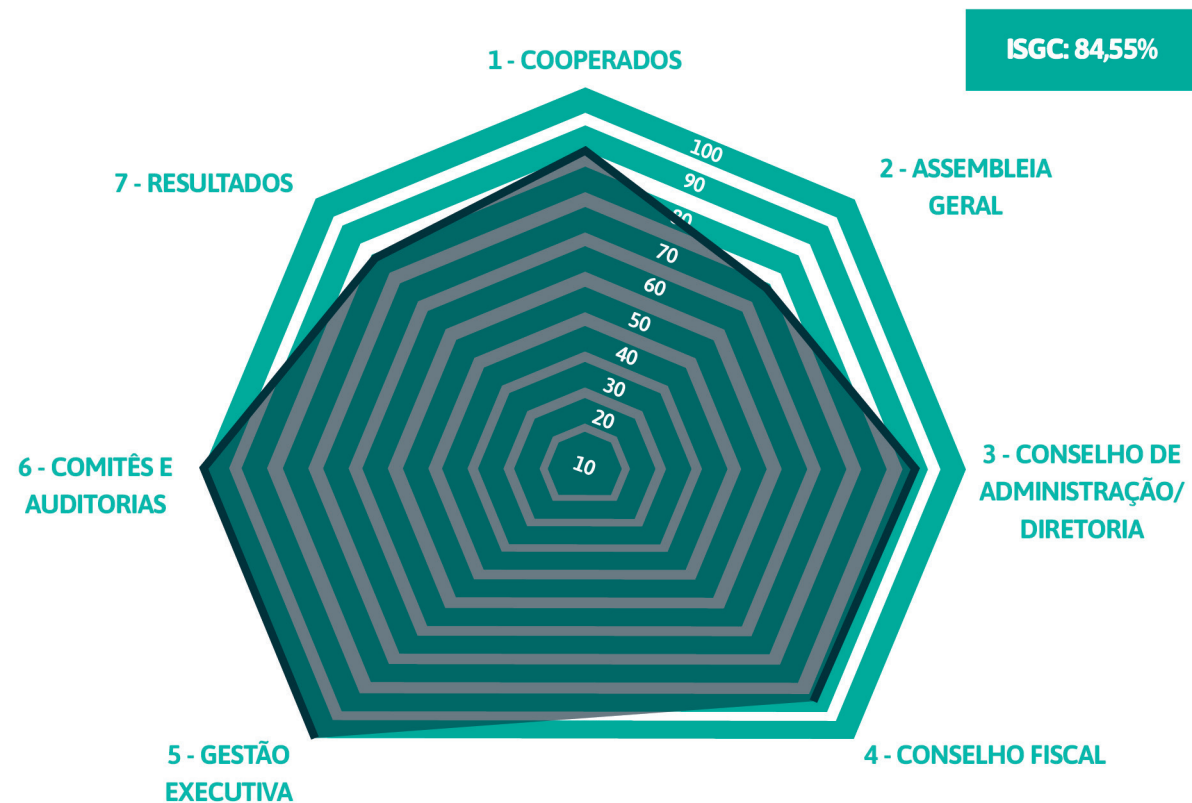

Prêmio SomoCoop Excelência em Gestão

O Prêmio SomosCoop Excelência em Gestão acontece a cada dois anos e premia as cooperativas que se destacaram em melhores práticas de Governança e de Gestão.

Em 2023 310(trezentos e dez) cooperativas brasileiras se inscreveram na edição do prêmio e a Credi-Rural foi uma delas. No dia 07/12/2023 a Credi-Rural recebeu do Sistema OCB o Selo de Reconhecimento Somos Coop Excelência em Gestão, no nível Compromisso com a Excelência. O Selo atesta a determinação da Credi-Rural na busca pela melhoria contínua e pelo aprimoramento de todos os aspectos da gestão cooperativista.

O selo é concedido às cooperativas avaliadas com notas acima de 80%, que apesar de não conquistarem um lugar no pódio se mostram compromissadas com a busca pela excelência na gestão e evidencia o nível de desempenho atingido. Vale destacar que das 310 cooperativas inscritas na edição, 166 foram reconhecidas e apenas 7 cooperativas são de Goiás, uma de-

las sendo a Credi-Rural.

FONTE: <https://www.goiascooperativo.coop.br/tres-cooperativas-goianas-ganham-premio-somos-coop-excelencia-em-gestao-2023/>



Fortalecimento do nosso modelo de governança

Política de Compliance:

Estabelece princípios a serem observados para assegurar o fortalecimento do sistema de controles internos e o efetivo gerenciamento do risco de conformidade, de acordo com a complexidade dos processos, bem como enfatizar que a responsabilidade pelas atividades de controles internos e de conformidade é de todos os empregados, em seus diversos níveis hierárquicos.

Política de Gestão de Risco:

A gestão integrada de riscos abrange, no mínimo, os riscos de crédito, mercado, variação das taxas de juros, liquidez, operacional, socioambiental e gestão de continuidade de negócios, os quais possuem manuais próprios estabelecendo os padrões para as respectivas instrumentalizações.

Programa de Integridade:

Estabelece regras para que as entidades do Sicoob reafirmem o compromisso com a integridade nas relações, o cumprimento das leis, das normas e das diretrizes aplicáveis aos negócios e o combate à corrupção, sob qualquer pretexto ou em qualquer modalidade, principalmente quanto à prática de atos lesivos contra a administração pública nacional ou estrangeira.

Pacto de Ética:

Harmoniza os valores pessoais e profissionais das pessoas que compõem a estrutura organizacional das entidades do Sicoob com os padrões de conduta e os valores éticos, morais, legais, normativos e os bons costumes reconhecidos como identidade institucional do Sicoob.

Adequação à LGPD:

Implementação de cláusula de proteção de dados em todos os contratos da Credi-Rural com o objetivo de garantir mais segurança no tratamento de dados pessoais pelas cooperativas do Sicoob Credi-Rural.

Social



Nossas pessoas

Queremos que nossas pessoas tenham a oportunidade de desenvolver todo o seu potencial, pois entendemos que são parte fundamental da nossa essência e do nosso papel como instituição financeira nas comunidades onde estamos inseridos. Para que isto aconteça, compreendemos que é crucial construir um ambiente de respeito, diversidade, e inclusão.

É por meio das pessoas que geramos e compartilhamos o valor de nossos negócios com os cooperados do Sicoob Credi-Rural. Além disso, é da nossa natureza a empatia com o próximo bem como a atuação colaborativa e em defesa dos interesses de uma coletividade.

É por isso que o Sicoob Credi-Rural investe permanentemente para aprimorar a experiência de todos os Colaboradores. Em 2022, os colaboradores participaram de treinamento nas áreas de Comunicação, Liderança, Cooperativismo, Crédito e Produtos e Serviços. Além disso, todos os funcionários participaram de cursos de atualização sobre LGPD.

Atuamos ainda no sentido de promover o empoderamento das mulheres, ampliando a diversidade de gênero no quadro de colaboradores da Cooperativa. De acordo com pesquisa de diversidade, aplicada em 2022, 66% dos nossos funcionários são mulheres.

Remuneração e benefício

- Adiantamento Salarial
- Auxílio Alimentação/Refeição
- Seguro de Vida
- Previdência Privada Complementar
- Plano de Saúde com a UNIMED (Abrangência com as regionais das Unidades)
- Plano Odontológico UNIODONTO
- Auxílio Creche
- Adiantamento da Primeira Parcela do 13º salário
- Campanha de Vacinação contra Gripe
- Vale-Transporte
- Reposição de Uniformes
- Desenvolvimento e Capacitação
- Gympass
- ApoioPass (apoio psicológico, jurídico, social e financeiro)
- PPR – Programa de Participação nos Resultados

Descubra mais sobre como cuidamos dos nossos colaboradores abaixo

De 2022 para 2023, houve um aumento de **60,37%** em novas contratações

A taxa média de turnover de 2023 foi de **2,20%**

Foram realizadas **75:15** horas de treinamento por colaborador dentro dos temas:

- Comunicação
- Cooperativismo
- Crédito
- Gestão Comercial
- Normativos
- Preparatório para certificação Anbima
- Produtos e serviços

Todos os colaboradores participaram do curso de atualização sobre **LGPD**

70,14% dos Colaboradores são mulheres, de acordo com pesquisa anônima de diversidade, aplicada em 2023.

O quadro de colaboradores conta hoje com **14** colaboradores deficiência declarada, sendo 01 colaborador com Síndrome de Down

Objetivos em destaque

- Nivelamento conceitual para ESG / Sustentabilidade
- Conscientização de consumo
- Dicas práticas para dia a dia na empresa
- Dicas práticas para dia a dia nas casas dos Colaboradores

GPTW



SOMOS A 39º MELHOR EMPRESA PARA TRABALHAR DO CENTRO-OESTE 2022, SOMOS GPTW!

Pelo segundo ano consecutivo, o Sicoob Credi-Rural conquistou o selo Great Place to Work (GPTW), e agora está entre as melhores empresas para se trabalhar na região Centro-Oeste. Com esse resultado, conseguimos ter uma percepção mais apurada sobre a qualidade do nosso ambiente de trabalho e conhecer o nível de engajamento dos Colaboradores com os nossos valores e propósito. Como resultado, a pesquisa mostrou uma nota final de 75.

Este reconhecimento traz a percepção dos funcionários sobre a área em que trabalham e seus líderes diretos, sua percepção da organização como um todo e um comparativo setorial com o mercado. Os 5 contextos analisados foram Credibilidade, Respeito, Imparcialidade, Orgulho e Camaradagem.

Contribuir para o desenvolvimento das comunidades

O impacto positivo nas comunidades é uma consequência natural do nosso modelo de negócios. Com o objetivo de expandir ainda mais nossa capacidade de gerar valor, desenvolvemos uma série de ações de investimento social nas comunidades locais, alinhadas aos princípios e valores do cooperativismo.

Continuamos comprometidos em manter os princípios cooperativos no centro de nossos negócios e nos esforçamos para demonstrar valores cooperativos em tudo o que fazemos. Reconhecemos que nosso impacto na sociedade vai além de nossa base de associados e, portanto, buscamos promover uma mudança social positiva em todas as comunidades que estamos inseridos, trabalhando em parceria e cooperação com instituições de caridade e organizações comunitárias.

Essas iniciativas levam em conta as necessidades das regiões atendidas e geram vínculos de confiança que fortalecem a comunidade, os associados e, por consequência, o nosso negócio.

Educação, formação e informação (cooperados e comunidade)		
Ano	pessoas	Valor investido
2020	+ de 2000	R\$ 145.080,50
2021	+ de 5000	R\$ 225.322,19
2022	+ de 6000	R\$ 583.000,00
Beneficiados alcançados:		
+ de 13.000 pessoas		
INVESTIMENTO DE R\$ 953.402,69		

Ações sociais do Sicoob Credi-rural em 2023

Educa + com a cooperação - Entrega de ovos de páscoa

A Credi-Rural é madrinha da escola EMEF Professor Chafic Antônio, e anualmente é realizado a entrega de ovos de páscoa para todos os alunos da escola, atualmente a escola tem em média 1000 alunos matriculados. A entrega é realizada em dois turnos

e no dia, e a equipe da Credi-Rural que participa do evento, tem o prazer de assistir excelentes apresentações teatrais e musicais promovidos pelos alunos e professores.



Data da realização: 05/04/2023	N° de voluntários: 10
Ano: 2023	N° pessoas beneficiadas: 1.000
Local: EMEF Prof. Chafic Antônio	Valor médio do evento: 10.000,00
Público alvo: Alunos da escola	ODS: 10. Redução das desigualdades

Social Credi-Rural - Boutique social

A Credi-Rural realizou a boutique social na Semana do Cooperativismo em Rio Verde com o objetivo de arrecadar fundos para contribuir com duas instituições de Rio Verde. O cooperado podia escolher entre os itens que foram comercializados. A cooperativa adquiriu os itens, como: botina, chaveiro, chapéu, copos, facas, entre outros e repassou aos cooperados a preço de custo, porém o valor do item adquirido eram depositados diretos nas contas das instituições. Contribuindo com R\$ 3.903,00 e com R\$ 3.145,00 para a Associação Pestalozzi e para a Associação Beneficente André Luiz.

Data da realização: 10 a 12/04/2023

Ano: 2023

Local: Associação Beneficente André Luiz-
Lar dos Vovôs e Associação Pestalozzi

Público alvo: Idosos e pessoas com deficiência

Nº de voluntários: 9

Nº pessoas beneficiadas: 500

Valor médio do evento: 70.048,00

ODS: 3. Saúde e bem-estar



Social Credi-Rural - Boutique social Tecnoshow

A Credi-Rural realizou a boutique social durante a Tecnoshow Comigo em Rio Verde com o objetivo de arrecadar fundos para contribuir com instituições nas cidades onde a cooperativa atua. O cooperado podia escolher entre os itens que foram comercializados. A

cooperativa adquiriu os itens, como: botina, chaveiro, chapéu, copos, facas, entre outros e repassou aos cooperados a preço de custo, porém o valor do item adquirido eram depositados diretos nas contas das instituições.



Data da realização: 27 a 31/03/2023

Ano: 2023

Nº pessoas beneficiadas: 1000

Valor médio do evento: 35.134,00

ODS: 3. Saúde e bem-estar

Educa + com a cooperação - Palestra Cooperativismo como agente de desenvolvimento local

COOPER JOVEM **SESCOOP** APRESENTA:

Palestra
Cooperativismo
como agente de desenvolvimento local

29 de abril, às 08h,
no Salão de eventos Le Petit

Palestrante: **João Carlos Leite**

Realização:

SICOOB CREDI-RURAL Cooperativa de Crédito

COMIGO **SESCOOP/GO** **somos coop**



O palestrante João Carlos Leite foi convidado pela Credi-Rural para falar sobre o cooperativismo e o impacto que ele tem na comunidade. O tema foi apresentado aos educadores de escolas amadinhadas pela Credi-Rural, como: EMEF Profº Chafic Antônio e Cepi Maria Ribeiro Carneiro. O objetivo foi demonstrar como o cooperativismo pode mudar a história de uma cidade e região e apresentar as diversas ações do cooperjovem e o desenvolvimento da comunidade escolar com o programa.

Data da realização: 29/04/2023
Ano: 2023
Local: Salão Le Petit
Público alvo: Educadores
Nº pessoas beneficiadas: 101
Valor médio do evento: 6.221,00
ODS: 4. Educação de qualidade

Instituto Sicoob - Semana ENEF - Contação de História - Chafic Antônio

Os alunos da escola Professor Chafic Antônio, foram convidados a um momento para a contação de história do livro da coleção financinhas do Instituto Sicoob "Marina esqueceu de desligar a televisão". O

Objetivo foi levar a educação financeira de forma didática, prática e divertida para os alunos do fundamental I, para prepara-los para um futuro mais conscientes e equilibrado no quesito financeiro.



Data da realização: 19/05/2023
Ano: 2023
Local: EMEF Prof. Chafic Antônio
Público alvo: Alunos da escola
Nº de voluntários: 5
Nº pessoas beneficiadas: 1000
Valor médio do evento: 2.000,00
ODS: 4. Educação de qualidade

Instituto Sicoob - Semana ENEF - Contação de História na Credi-Rural

Os filhos menores que 12 anos dos colaboradores foram convidados a um momento de contação de história do livro da coleção fincincinhas do Instituto Sicoob “Marina esqueceu de desligar a televisão” e visitaram a estação de trabalho dos pais, conhecendo a dinâmica de atividades na sede da Credi-Rural. O Objetivo foi apresentar a educação financeira de forma didática, prática e divertida para os filhos dos colaboradores, e prepara-los para um futuro mais conscientes e equilibrado no quesito financeiro.

Data da realização: 19/05/2023

Ano: 2023

Local: Estação 3050

Público alvo: Filhos de colaboradores da Credi-Rural que trabalhem em Rio Verde

Nº de voluntários: 8

Nº pessoas beneficiadas: 50

Valor médio do evento: 2.000,00

ODS: 4. Educação de qualidade



Programas educacionais para cooperados - Consultoria Coletiva ESG

A consultoria foi realizada com o objetivo de ampliar o conhecimento da economia e do universo ESG, e diagnosticar o grau de maturidade das empresas cooperadas participantes. Foram 5 encontros online e uma mentoria individual. Onde 14 empresas despertaram o interesse em participar, 10 delas continuaram na jornada e foi possível analisar as pontuações das mesmas na BIA. Esse foi o primeiro evento totalmente voltado ao ESG, o encerramento foi realizado em 19/09, na abertura dos programas educacionais e mais de 120 pessoas tiveram presentes no reconhecimento e entrega de certificados dos participantes.

Data da realização: 06, 13, 20 e 27/07 e 03/08/2023

Local: Credi-Rural e CEPI Maria Ribeiro Carneiro

Público alvo: Cooperados pessoa jurídica da Credi-Rural

Nº pessoas beneficiadas: 10

ODS: 4. Educação de qualidade



Calendário dos encontros

**Dias 06, 13, 20 e 27 de julho.
Dia 03 de agosto.**

(Quintas-feiras, das 9h às 11h)

Como será:

- Consultoria coletiva;
- Duas pessoas por empresa;
- 5 encontros online semanais de até 2 horas;
- Mentoria individual de 1h30;
- Reuniões por zoom, grupo de whatsapp e grupo de e-mail.

Social Credi-Rural - Gincana Coopera&Recicla

A Gincana Coopera & Recicla, realizada de 07 a 31 de agosto, em Rio Verde, foi uma iniciativa impactante para promover a conscientização ambiental entre os alunos, incentivando ativamente a coleta seletiva de resíduos recicláveis e a preservação do meio ambiente. A gincana incluiu um emocionante elemento de competição, com escolas acumulando pontos com base na quantidade de materiais recicláveis coletados (média por aluno). A escola que liderasse em resíduos recicláveis seria coroada como a vencedora, com prêmios de - R\$ 5 mil para o primeiro lugar, R\$ 3 mil para o segundo e R\$ 2 mil para o terceiro lugar.

O resultado foi verdadeiramente impressionante, com a Gincana arrecadando cerca de 191 toneladas de materiais recicláveis, incluindo papel, plástico, vidro, metal e eletrônicos. Além disso, foram recolhidos cerca de 8.971 litros de óleo de cozinha, que poderão ser aproveitados na fabricação de biodiesel, ração, sabão e graxa. Com essa ação, a Cooperativa Coop-Recicla conseguiu angariar aproximadamente R\$ 79 mil, que serão reinvestidos na geração de empregos e na preservação do meio ambiente.



Data da realização: 07/08 à 01/09/2023
Local: Credi-Rural e CEPI Maria Ribeiro Carneiro
Público alvo: Filhos de colaboradores da Credi-Rural que trabalhem em Rio Verde
Nº de voluntários: 200
Nº pessoas beneficiadas: 190.000
Valor médio do evento: 20.000,00
ODS: 4. Educação de qualidade

Social Credi-Rural - Voluntário Transformador

Os colaboradores da Credi-Rural participaram de uma sensibilização do Programa Voluntário Transformador, onde foi apresentado os objetivos do programa e como os colaboradores podem atuar nas ações realizadas pela cooperativa nos eixos cooperativismo e empreendedorismo e educação financeira.



Data da realização: 26/07/2023
Local: Credi-Rural
Público alvo: Colaboradores da Credi-Rural
Nº pessoas beneficiadas: 373
Valor médio do evento: Investimento feito pelo Instituto Sicoob
ODS: 4. Educação de qualidade



Programas educacionais para cooperados

Abertura dos Programas educacionais

O evento marcou o início da 2ª turma do Básico em Administração de Empresas, a 4ª turma da Gestão Feminina nas Organizações e a 6ª turma do Líder do Futuro. Para enriquecer ainda mais o evento e destacar a presença e participação ativa das mulheres na cooperativa, realizou-se a cerimônia de posse do 1º Comitê de Mulheres da Credi-Rural. Além disso, foi o momento de reconhecer a participação das empresas na 1ª Consultoria Coletiva ESG. O evento ainda incluiu uma palestra sobre o Cooperativismo e a história da Credi-Rural, ministrada pelo presidente da cooperativa, Kadmo Ribeiro Carneiro, e cada departamento da cooperativa também teve a oportunidade de apresentar as atividades e responsabilidades da área. A partir do 2º encontro os participantes conhecerão temas que terão como objetivo melhorar a atuação em seus negócios.

Data da realização: 19/09/2023
Local: Majuli eventos
Público alvo: Cooperados, filhos e conjuges de cooperados da Cedi-Rural
Nº de voluntários: 120
Nº pessoas beneficiadas: 190.000
Valor médio do evento: Investimento total dos Programas educacionais
ODS: 4. Educação de qualidade

Programas educacionais para cooperados

Formação Líder do Futuro

A formação teve o objetivo de desenvolver habilidades e competências que possibilitem os jovens a melhorarem suas atuações e motivarem-se pela sua cooperativa de crédito, capacitando-os para a gestão do negócio cooperativo e também para a gestão de seus negócios. A formação contou com o curso de liderança, marketing, tecnologias e IA.

Data da realização: 3 meses em 2023
Local: Gelps Hotel
Público alvo: Cooperados, filhos e conjuges de cooperados da Cedi-Rural
Nº pessoas beneficiadas: 14
Valor médio do evento: Investimento total dos Programas educacionais
ODS: 4. Educação de qualidade

Programas educacionais para cooperados

Fomação Gestão Feminina nas Organizações

A formação tem o objetivo de desenvolver habilidades e competências que possibilitem as mulheres a melhorarem suas atuações e motivarem-se pela sua cooperativa de crédito, capacitando-as para a gestão do negócio cooperativo e também para a gestão de seus negócios. A formação contou com o curso de liderança, marketing, tecnologias e redes sociais.

Data da realização: 3 meses em 2023
Local: Gelps Hotel
Público alvo: Cooperados, filhos e conjuges de cooperados da Cedi-Rural
Nº pessoas beneficiadas: 29
Valor médio do evento: Investimento total dos Programas educacionais
ODS: 4. Educação de qualidade

Programas educacionais para cooperados

Formação básico em administração de empresas

A formação tem o objetivo de desenvolver habilidades e competências que possibilitem as mulheres a melhorarem suas atuações e motivarem-se pela sua cooperativa de crédito, capacitando-as para a gestão do negócio cooperativo e também para a gestão de seus negócios. A formação contou com o curso de liderança, marketing, tecnologias e redes sociais.

Data da realização: 3 meses em 2023
Local: Gelps Hotel
Público alvo: Cooperados, filhos e conjuges de cooperados da Cedi-Rural
Nº pessoas beneficiadas: 22
Valor médio do evento: Investimento total dos Programas educacionais
ODS: 4. Educação de qualidade

Programas educacionais para cooperados

Formação do Comitê de Mulheres

A formação teve o objetivo de desenvolver as cooperadas em habilidades básicas para o crescimento contínuo, seja no ambiente pessoal e profissional. O principal objetivo foi preparar as integrantes do comitê em suas atuações como representantes da cooperativa. A formação contou com os seguintes temas: Atitudes e comportamentos fundamentais, Construindo relacionamentos duradouros, Tornando-se referência para as pessoas.

Data da realização: 3 meses em 2023
Local: Gelps Hotel
Público alvo: Cooperados, filhos e conjuges de cooperados da Cedi-Rural
Nº pessoas beneficiadas: 26
Valor médio do evento: Investimento total dos Programas educacionais
ODS: 4. Educação de qualidade

Programas educacionais para cooperados

Seminário de Mulheres

A Credi-Rural realizou o 1º Seminário de Mulheres, mais de 110 mulheres cooperadas participaram do evento que contou com duas palestras magníficas com Narcia Kelly e Camila Abigail, e um painel com lideranças femininas da cooperativa. No dia foi realizado o lançamento do Comitê de mulheres e aberto as inscrições. O evento contou com muita descontração e network.



Data da realização: 11/08/2023
Local: Salão de eventos Le Petit
Público alvo: Mulheres cooperadas
Nº pessoas beneficiadas: 110
Valor médio do evento: Investimento total dos Programas educacionais
ODS: 4. Educação de qualidade

Educa + com a cooperação 6º encontro de educadores

Anualmente a Credi-Rural realiza o encontro de educadores das escolas amadrinhadas pela cooperativa, neste ano estavam presentes o corpo docente da escola CEPI Maria Ribeiro Carneiro e também EMEF

Profº Chafic Antônio. O objetivo é promover uma maior aproximação das escolas com a cooperativa, e a confraternização entre os educadores.



Data da realização: 06/10/2023
Local: Associação Atlética Comigo
Público alvo: Educadores
Nº pessoas beneficiadas: 66
Valor médio do evento: 8.200,00
ODS: 3. Saúde e bem-estar

Educa + com a cooperação Palestra: Excelência na Educação

A palestra foi realizada para os educadores de escolas amadrinhadas pela cooperativa e também de outras instituições escolares da região, o tema foi excelência na educação, e abordou pontos de criatividade, didática e inovação no meio da educação. Nes-

te ano estavam presentes o corpo docente da CEPI Maria Ribeiro Carneiro, EMEF Profº Chafic Antônio, EMEF Maria Ribeiro Costa, todas localizadas no município de Rio Verde - GO e Colégio Monteiro Lobato de Santa Helena de Goiás.



Data da realização: 16/10/2023
Local: Salão de eventos Le Petit
Público alvo: Educadores
Nº pessoas beneficiadas: 93
Valor médio do evento: 5.300,00
ODS: 4. Educação de qualidade

Programas educacionais para cooperados - Curso Master em Investimentos

O curso teve o objetivo de apresentar as competências psicológicas, econômicas e sociais indispensáveis para o trato com o dinheiro ao longo do tempo e as alternativas de planejamento financeiro e investimentos para obter mais rentabilidade nos negócios.

Data da realização: 22/11/2023
Local: Gelps Hotel
Público alvo: Cooperados
Nº pessoas beneficiadas: 30
Valor médio do evento: Investimento total dos Programas educacionais
ODS: 4. Educação de qualidade

Social Credi-Rural - Doar e tecer com o ABAS

A Credi-Rural e seus colaboradores se uniu ao ABAS - Associação Beneficente Auta de Souza, Rio Verde - GO, para realizar a doação de camisetas de campanhas passadas para serem transformadas pelos idosos em tapetes, promovendo sensação de bem-estar, relaxamento e melhora na coordenação motora. O objetivo foi tornar um material que seria descartado em um novo e lindo tapete para as vovós.

Data da realização: 09 à 11/2023
Local: ABAS
Público alvo: Vovós do ABAS
Nº pessoas beneficiadas: 55
ODS: 3. Saúde e bem estar

Educa + com a cooperação - Comemoração do Dia das crianças

A Imersão ao cooperativismo é o último módulo das formações para cooperados, o objetivo é oferecer aos cooperados uma compreensão ainda maior do cooperativismo. A imersão inclui uma visita guiada ao Congresso Nacional, no Sistema OCB/Sesc coop, onde foi apresentado o crescimento do cooperativismo e sua magnitude em ações, já no Centro Cooperativo Sicoob conheceram toda a estrutura e diversos departamentos do sistema. No último dia foi realizado um tour em Brasília, com parada nos principais pontos turísticos.



Data da realização: 10/10/2023
Local: EMEF Prof. Chafic Antônio
Público alvo: Alunos da escola
Nº de voluntários: 4
Nº pessoas beneficiadas: 1000
Valor médio do evento: 10.000,00
ODS: 3. saúde e bem-estar



Programas educacionais para cooperados - Imersão ao cooperativismo

A Imersão ao cooperativismo é o último módulo das formações para cooperados, o objetivo é oferecer aos cooperados uma compreensão ainda maior do cooperativismo. A imersão inclui uma visita guiada ao Congresso Nacional, no Sistema OCB/Sesc coop, onde foi apresentado o crescimento do cooperativismo e

sua magnitude em ações, já no Centro Cooperativo Sicoob conheceram toda a estrutura e diversos departamentos do sistema. No último dia foi realizado um tour em Brasília, com parada nos principais pontos turísticos.



Data da realização: 27/11 a 29/11/2023
Local: Congresso Nacional, OCB Nacional, Centro Cooperativo Sesc coop
Público alvo: Cooperados, participantes dos programas educacionais.
Nº pessoas beneficiadas: 67
Valor médio do evento: Investimento total dos Programas educacionais
ODS: 4. Educação de qualidade

Educa + com a cooperação Visita a Madrinha

Os alunos do 5º ano da EMEF Profº Chafic Antônio visitaram a sede da madrinha Credi-Rural para conhecer os colaboradores e a dinâmica de trabalho de cada departamento. Esse ano foi realizado uma dinâmica separando-os em grupos para responderem perguntas do vídeo institucional da Credi-Rural e também da animação “ Põe na conta seu Roberval” um

curta metragem da Coleção Finacinhas do Instituto Sicoob, posteriormente visitaram os departamentos, ouvindo as apresentações das equipes. A visita finaliza com um lanche para a turma. O objetivo da visita é mostrar o impacto do cooperativismo na comunidade, conhecer profissões , aproximar os alunos a cooperativa e também promover a educação financeira.

Data da realização: 16,20 e 22/11/2023
Local: Credi-Rural
Público alvo: Alunos da escola
Nº pessoas beneficiadas: 150
Valor médio do evento: 5.000,00
ODS: 4. Educação de qualidade



Programas educacionais para cooperados - Formatura dos Programas Educacionais

A Credi-Rural celebrou em grande estilo a formatura dos Programas educacionais, Líder do Futuro, Gestão Feminina nas Organizações, Básico em Administração de empresas. O evento contou com a parti-

cipação das integrantes do Comitê e com a presença dos convidados dos formandos, que vibraram juntos na entrega dos certificados. Esse foi o fechamento das turmas de 2023.

Data da realização: 15/12/2023
Local: Salão de eventos Le Petit
Público alvo: Cooperados e convidados, participantes dos programas educacionais.
Nº pessoas beneficiadas: 120
Valor médio do evento: Investimento total dos Programas educacionais
ODS: 4. Educação de qualidade



Parceria com o Sescoop - Dia C em Goiânia

No dia 01/07/2023 foi realizado o tradicional evento do Dia C, com a participação de diversas cooperativas goianas. A Credi-Rural montou um stand onde foi apresentado para as crianças um curta metragem da Coleção Financinhas do Instituto Sicoob "Seu Roberval põe na conta", contribuindo com a

educação financeira dos participantes. Também foi realizado a entrega de um kit com 1 livro da coleção financinhas com um cofre em formato de porquinho. Também foi oferecido aos que passaram pelo stand picolés e água para se refrescar.

Data da realização: 01/01/2023
Local: Jardim Botânico
Público alvo: Crianças
Nº de voluntários: 8
Nº pessoas beneficiadas: 160
Valor médio do evento: 2.000,00
ODS: 4. Educação de qualidade



Social Credi-Rural - Natal solidário

Anualmente a Credi-Rural mobiliza colaboradores e cooperados para nosso tradicional Natal Solidário, a ação esse ano foi voltada a arrecadação de cestas básicas para comunidades ou para instituições da re-

gião da cidade onde contém uma unidade da Credi-Rural. No ano de 2023, 20 unidades participaram na campanha e doaram 501 cestas.

Data da realização: 22/11 a 20/12/2023
Local: Nas unidades da Credi-Rural
Público alvo: Comunidade
Nº de voluntários: 60
Nº pessoas beneficiadas: 2004
Valor médio do evento: 3.240,00
ODS: 1. Erradicação da pobreza / 10. Redução das desigualdades



Instituto Sicoob - Concurso Cultural

Em parceria com o instituto Sicoob o concurso cultural teve o objetivo de disseminar a educação cooperativista através de produções de: desenhos, poemas, tiras em quadrinhos e crônicas. A Credi-Rural juntamente com os gerentes dos postos de atendimento, convidou instituições educacionais para participar do projeto. Foram 16 escolas participando, com mais de 1.300 alunos de 10 cidades do estado

Data da realização: Abril a outubro/2023
Local: Unidades Credi-Rural que aderiram a participação
Público alvo: Alunos do ensino fundamental I
Nº de voluntários: 32
Nº pessoas beneficiadas: 1300
Valor médio do evento: 16.250,00
ODS: 4. Educação de qualidade

de Goiás, desses 92 alunos receberam a premiação da etapa local, um kit escolar com certificado de reconhecimento, também participaram da realização de um sorteio com vale poupança de R\$ 100,00. A equipe de Produtos e Serviços realizou uma ação voltada a poupança para os classificados, onde 32 contas poupanças foram sorteadas.



Educa + com a cooperação - Visita dos alunos da Chafic Antônio na Tecnoshow

A Credi-Rural promoveu a visita de duas turmas da EMEF Profº Chafic Antônio para uma visita a Tecnoshow Comigo. Os alunos iniciaram conhecendo o stand da Credi-Rural, onde puderam se deliciar com um coffe preparado especialmente para eles. Em seguida, foram conhecer o stand do sistema OCB/ Sescop onde participaram de um curso voltado ao cooperativismo. O objetivo é promover conhecimento sobre o cooperativismo aos alunos e que pudessem conhecer um pouco da grandiosidade da feira e da importância que ela tem em nossa região.

Data da realização: 30/03/2023
Local: Tecnoshow - Rio Verde
Público alvo: Alunos
Nº pessoas beneficiadas: 96
Valor médio do evento: 1800,00
ODS: 3. Saúde e bem-estar / 4. Educação de qualidade



O cooperativismo é a chave para o desenvolvimento sustentável

A mudança climática é um dos desafios mais importantes – se não o mais importante – do século XXI. A inovação nos modelos de negócios é necessária para enfrentar e se adaptar aos impactos cada vez mais severos dos efeitos do clima. As cooperativas de crédito estão em uma posição única para ajudar nessa transformação.

Por isso, o Sicoob Credi-Rural apoia e incentiva ações com vistas a uma economia de baixo carbono por meio de abordagens inovadoras com o financiamento de fontes de energia renováveis, como painéis solares, apoio à transição de empresas para métodos eficientes de energia, novas construções e práticas de

construção, tratamento de resíduos entre outros.

Acreditamos firmemente que os valores e princípios que regem as cooperativas de crédito respondem às questões prementes de desenvolvimento econômico, proteção ambiental e equidade social em um mundo globalizado.

Visando o acompanhamento do consumo energético das Unidades de Atendimento, é realizada mensalmente a verificação de consumo de energia elétrica, do consumo e geração de energia solar das Unidades que possuem usinas fotovoltaicas.

Jataí



Palmeiras



Piranhas



Indiara



Montes Claros

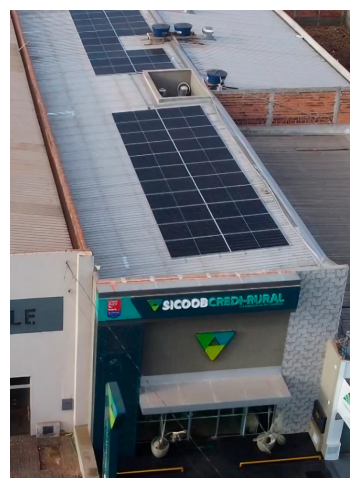

Jandaia

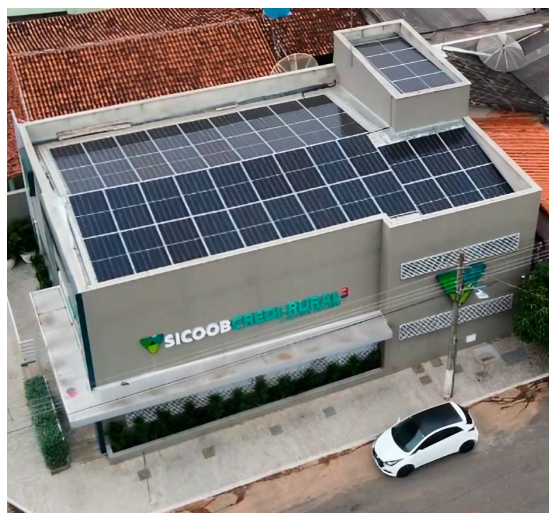

Compromisso do Sicoob Credi-rural com o meio ambiente

• Água

Torneiras Pressmatic: Acionamento automático e interrupção do jato de água garantindo uma economia de até 50%.

Descarga dual flush: duplo acionamento permite acionar total ou somente a metade da água, reduzindo o volume gasto.

• Energia

Lâmpadas de led: A sua taxa de economia quando comparada a lâmpada incandescente é de 80% e de 30% em relação à lâmpada fluorescente.

Temporizador: no autoatendimento as lâmpadas possuem timer que permite programar as lâmpadas para ligar e desligar apenas durante o

período de funcionamento dos ATM's.

Fotocélula: as fachadas possuem um sensor que capta a intensidade da luz natural acionando as lâmpadas quando o ambiente escurece.

PMOC

O ar de ambientes internos, que se costuma respirar a maior parte do tempo, também é foco de práticas de ESG. Além de ajudar a manter o consumo de energia.

Em 2023 deu início a aplicação do Plano de Manutenção, Operação e Controle (PMOC) nas unidades da Credi-rural. Esse plano é um apanhado de documentos referentes aos equipamentos e manutenções das máquinas de ar-condicionado de um determinado local



**Esses São nossos
compromissos.**

**Esse é nosso
Sicoob Credi-Rural!**

www.sicoob.com.br/web/sicoobcredi-rural