

# Deliberações!

**ASSEMBLEIA  
GERAL 2022**



## ASSEMBLEIA GERAL ORDINÁRIA



EDITAL DE  
CONVOCAÇÃO

1



PRESTAÇÃO DAS  
CONTAS DO EXERCÍCIO  
DE 2021

2



DESTINAÇÃO DO  
RESULTADO DO  
EXERCÍCIO 2021

3



HONORÁRIOS, CÉDULAS  
DE PRESENÇA E  
GRATIFICAÇÕES E/OU  
BENEFÍCIOS

4



ELEIÇÃO DOS  
COMPONENTES DO  
CONSELHO DE  
ADMINISTRAÇÃO



# EDITAL DE CONVOCAÇÃO

# ASSEMBLEIA GERAL ORDINÁRIA

## EDITAL DE CONVOCAÇÃO - DELEGADOS

O Presidente do Conselho de Administração da Cooperativa de Crédito de Livre Admissão da Paraíba – Sicoob Paraíba, no uso das atribuições que lhe confere o Estatuto Social, convoca os 27 (vinte e sete) delegados, em condições de votar, para se reunirem em **Assembleia Geral Ordinária**, a ser realizada no dia **19 de abril de 2022**, em última convocação, às **16:00**, com a presença de no mínimo 10 (dez) dos delegados, para deliberar sobre os seguintes assuntos, que compõem a ordem do dia:

### **Assembleia Geral Ordinária**

Prestação das contas do exercício de 2021;

1. Destinação do resultado do exercício 2021;
2. Fixação do valor das cédulas de presença, honorários e gratificações dos membros do Conselho de Administração e do Conselho Fiscal e do valor global para pagamento dos honorários, gratificações e benefícios dos membros da Diretoria Executiva;
3. Eleição dos componentes do Conselho de Administração;

A Assembleia Geral ocorrerá de forma **SEMIPRESENCIAL**, na Unidade Administrativa do Sicoob Paraíba, situada à Rua João Quirino, nº 518, Bairro Catolé – Campina Grande/PB – CEP: 58.410-370, e transmitida por meio do aplicativo Sicoob Moob, disponível gratuitamente nas lojas virtuais Apple Store e Google Play e por meio do Moob Web disponível em <https://www.sicoob.com.br/web/moobweb>, acessível a todos os associados, que poderão participar e votar; **ou por meio de boletim de voto à distância**. Essa e outras informações podem ser obtidas detalhadamente no site <https://www.sicoob.com.br/web/sicoobparaiba/relatorios>

Campina Grande/PB, 04 de março de 2022.

Paulo Cezar de Barros Martins  
**Presidente**



**APROVADA A  
PRESTAÇÃO DAS  
CONTAS DO  
EXERCÍCIO DE 2021**

## 01. Prestação das contas do exercício de 2021

- Desempenho;
- **Balanço Patrimonial – Ativo;**
- Balanço Patrimonial – Passivo;
- **Demonstrações de Sobras ou Perdas;**
- Parecer da Auditoria Cooperativa;
- **Parecer do Conselho Fiscal.**



# 01. Prestação das contas do exercício de 2021

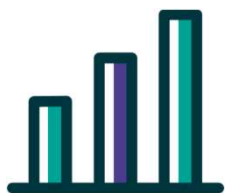

## ATIVOS TOTAIS DESEMPENHO



**15,60%**  
de crescimento

R\$ 527.672.648,42

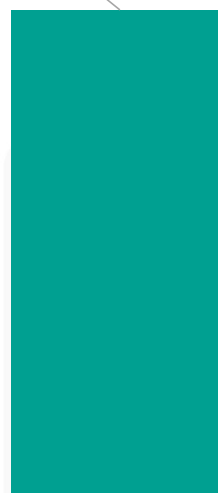

2020

R\$ 609.973.749,54



2021

# 01. Prestação das contas do exercício de 2021



## CAPITAL SOCIAL DESEMPENHO



**9,85%**  
de crescimento

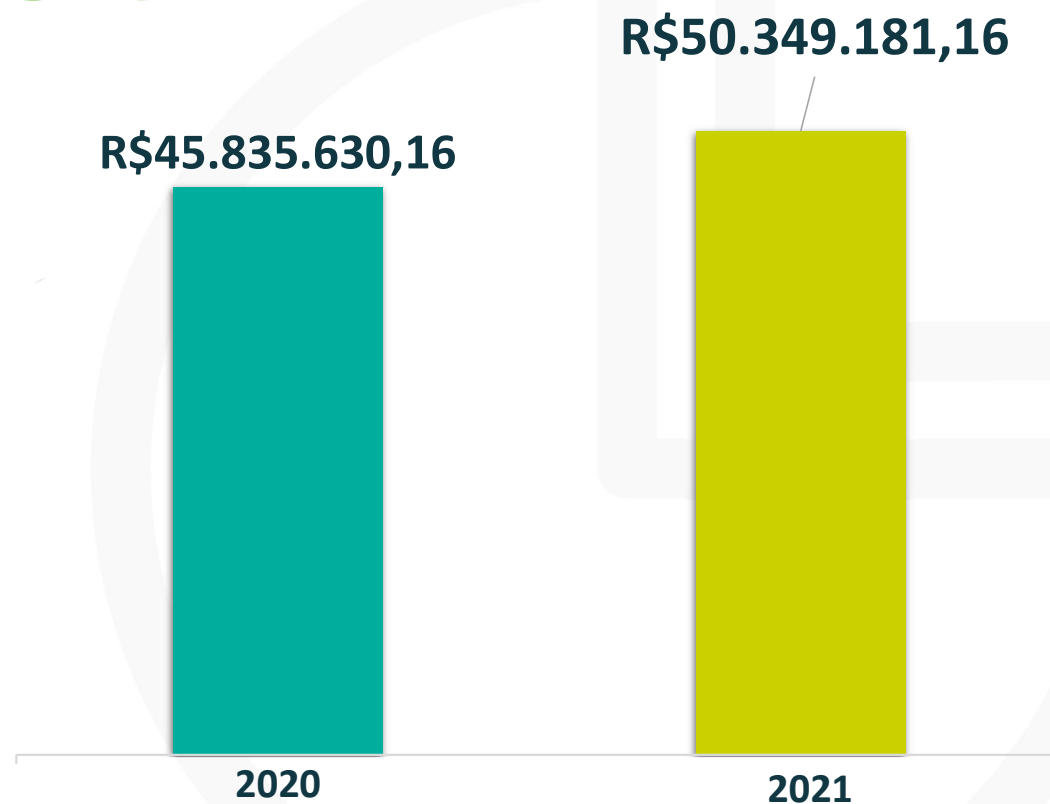



# 01. Prestação das contas do exercício de 2021



## CARTEIRA DE CRÉDITO DESEMPENHO



**29,65%**  
de crescimento

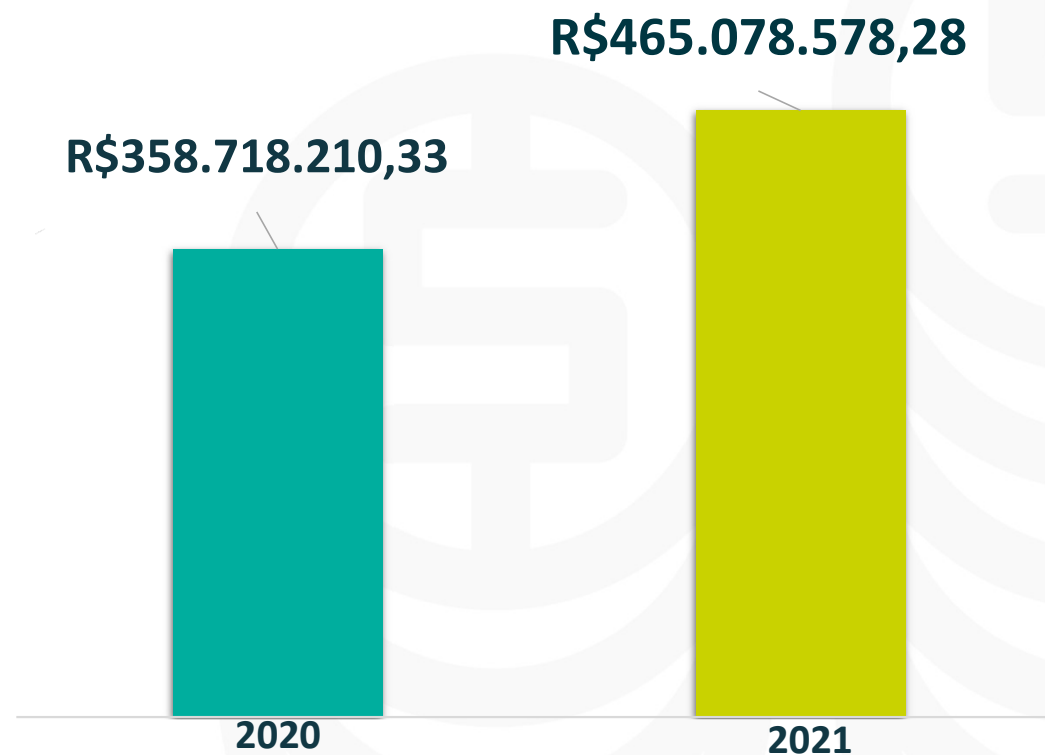

# 01. Prestação das contas do exercício de 2021

## DEPÓSITOS TOTAIS DESEMPENHO



**14,77%**  
de crescimento

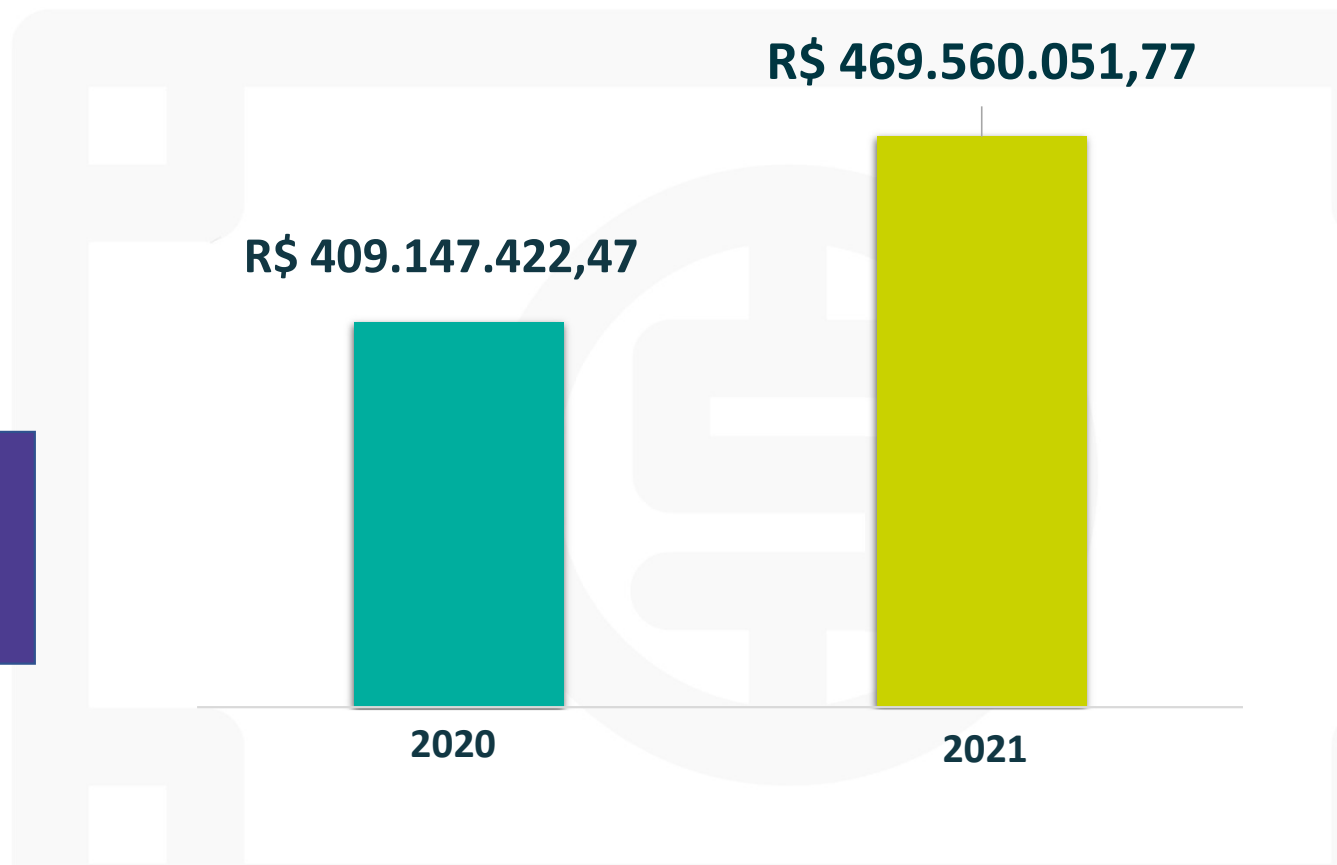

# 01. Prestação das contas do exercício de 2021



**22,96%**  
de crescimento

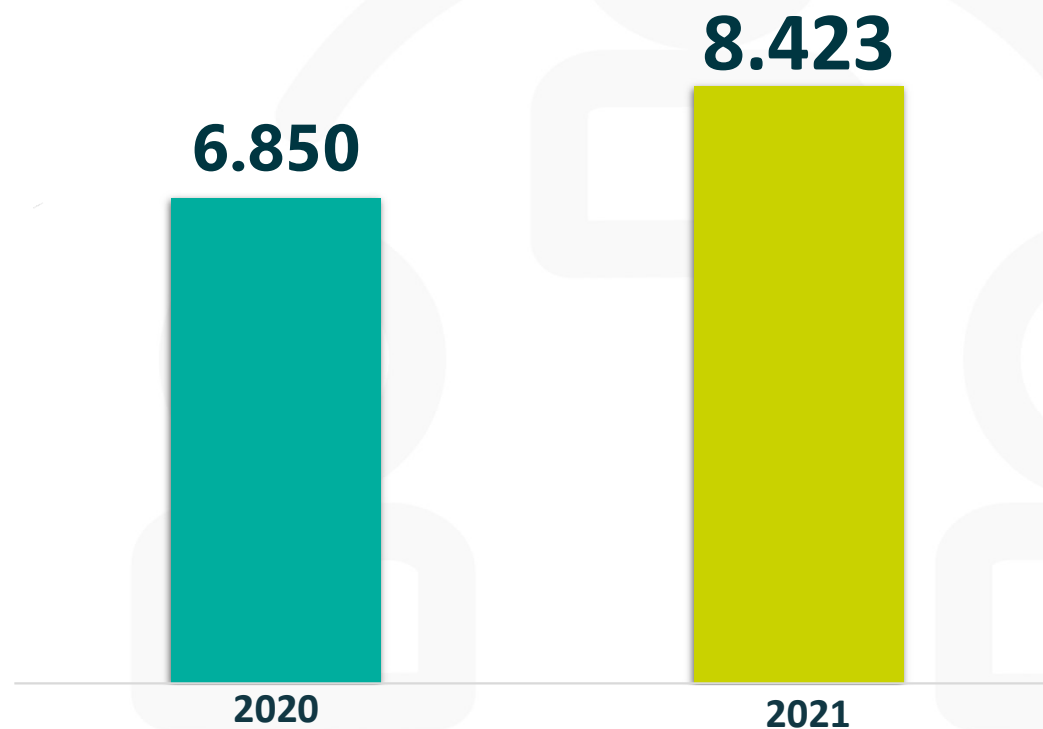

# 01. Prestação das contas do exercício de 2021



## RESULTADO BRUTO

DESEMPENHO

**20,28%**  
de crescimento

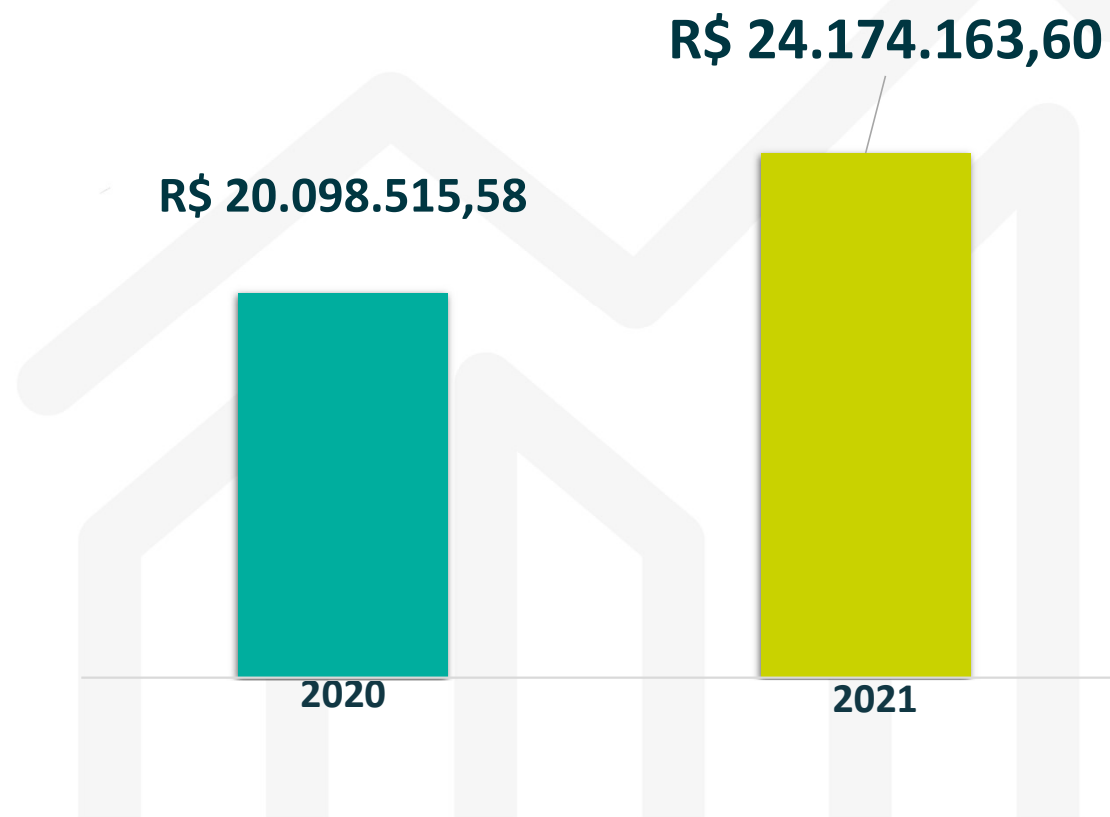

# 01. Prestação das contas do exercício de 2021

## BALANÇO PATRIMONIAL - ATIVO

BALANÇO PATRIMONIAL		
DESCRIÇÃO	31/12/2021	31/12/2020
<b>ATIVO</b>	<b>609.973.749,54</b>	<b>527.672.648,42</b>
DISPONIBILIDADES	13.215.746,66	17.973.373,56
CENTRALIZAÇÃO FINANCEIRA E OPERAÇÕES DE CRÉDITO	607.839.614,47	531.739.774,82
(-) PROVISÕES PARA PERDAS ESPERADAS ASSOCIADAS AO RISCO DE CRÉDITO	(31.722.195,07)	(40.760.193,25)
ATIVOS FISCAIS CORRENTES E DIFERIDOS	10.724,08	28.296,39
OUTROS ATIVOS	443.580,23	669.560,66
INVESTIMENTOS	11.550.090,21	9.438.599,91
IMOBILIZADO DE USO	12.830.510,82	11.804.339,06
INTANGÍVEL	749.395,81	749.395,81
(-) DEPRECIAÇÕES E AMORTIZAÇÕES	(4.943.717,67)	(3.970.498,54)
<b>TOTAL DO ATIVO</b>	<b>609.973.749,54</b>	<b>527.672.648,42</b>

# 01. Prestação das contas do exercício de 2021

## BALANÇO PATRIMONIAL - PASSIVO

DESCRIÇÃO	31/12/2021	31/12/2020
<b>PASSIVO E PATRIMÔNIO LÍQUIDO</b>	<b>609.973.749,54</b>	<b>527.672.648,42</b>
DEPÓSITOS	459.905.050,38	409.147.422,47
DEMAIS INSTRUMENTOS FINANCEIROS	10.643.963,81	295.477,82
PROVISÕES	981.276,73	805.426,47
OBRIGAÇÕES FISCAIS CORRENTES E DIFERIDAS	677.283,05	448.859,34
OUTROS PASSIVOS	14.982.157,43	13.614.277,33
<b>PATRIMÔNIO LÍQUIDO</b>	<b>122.784.018,14</b>	<b>103.361.184,99</b>
CAPITAL SOCIAL	50.349.181,16	45.835.630,16
RESERVAS DE SOBRAS	59.438.483,11	46.558.740,60
SOBRAS OU PERDAS ACUMULADAS	12.996.353,87	10.966.814,23
<b>TOTAL DO PASSIVO + PATRIMÔNIO LÍQUIDO</b>	<b>609.973.749,54</b>	<b>527.672.648,42</b>

# 01. Prestação das contas do exercício de 2021

## DEMONSTRAÇÃO DE SOBRAS OU PERDAS

DESCRIÇÃO	31/12/2021	31/12/2020
Ingresso/Receita da Intermediação Financeira	69.530.969,70	62.351.599,81
Dispêndio da Intermediação Financeira	(34.188.670,00)	(32.013.360,16)
<b>Resultado Bruto da Intermediação Financeira</b>	<b>35.342.299,70</b>	<b>30.338.239,65</b>
Outros Ingressos/Receitas (Dispêndios/Despesas) Operacionais	(10.385.445,99)	(9.800.295,64)
Provisões	(152.815,03)	(137.533,41)
<b>Resultado Operacional</b>	<b>24.804.038,68</b>	<b>20.400.410,60</b>
Outras Receitas e Despesas	466.300,84	393.709,99
<b>Resultado Antes da Tributação e Participações</b>	<b>25.270.339,52</b>	<b>20.794.120,59</b>
Imposto de Rendas	(462.714,88)	(220.355,73)
Contribuição Social	(357.963,21)	(147.249,26)
Participação das Sobras	(369.442,33)	(328.000,00)
<b>Resultado Antes dos Juros ao Capital</b>	<b>24.080.219,10</b>	<b>20.098.515,60</b>
Juros ao Capital	(2.098.685,18)	(1.206.435,16)
<b>SOBRAS OU PERDAS DO PERÍODO ANTES DAS DESTINAÇÕES</b>	<b>21.981.533,92</b>	<b>18.892.080,44</b>

# 01. Prestação das contas do exercício de 2021

## PARECER DA AUDITORIA COOPERATIVA

### Opinião

Examinamos as demonstrações contábeis da **Cooperativa de Crédito de Livre Admissão da Paraíba - SICOOB PARAÍBA**, que compreendem o balanço patrimonial em 31 de dezembro de 2021 e as respectivas demonstrações de sobras ou perdas, do resultado abrangente, das mutações do patrimônio líquido e dos fluxos de caixa para o exercício findo nessa data, bem como as correspondentes notas explicativas, incluindo o resumo das principais políticas contábeis.

Em nossa opinião, as demonstrações contábeis acima referidas apresentam adequadamente, em todos os aspectos relevantes, a posição patrimonial e financeira do **SICOOB PARAÍBA** em 31 de dezembro de 2021, o desempenho de suas operações e os seus fluxos de caixa para o exercício findo nessa data, de acordo com as práticas contábeis adotadas no Brasil, aplicáveis às instituições autorizadas a funcionar pelo Banco Central do Brasil (BACEN).

Brasília/DF, 9 de março de 2022.

**Nestor Ferreira Campos Filho**

Contador CRC DF 013421/O-9  
CNAI 1727



# 01. Prestação das contas do exercício de 2021

## PARECER DO CONSELHO FISCAL

O Conselho Fiscal da Cooperativa de Crédito de Livre Admissão da Paraíba – SICCOB PARAÍBA, no uso de suas atribuições legais e estatutárias, após o exame mensal dos balancetes, das Demonstrações Financeiras e Contábeis e do Relatório de Administração, relativos ao exercício de 2021, bem como, considerando o acompanhamento e fiscalização realizados ao longo do exercício social, declara que os atos da administração representam adequadamente, em todos os aspectos relevantes, a posição patrimonial e financeira da Cooperativa.

O parecer do Conselho Fiscal é FAVORÁVEL e recomenda que os documentos acima citados sejam aprovados pelos delegados na Assembleia Geral Ordinária 2022.

Registramos que as observações feitas por este Conselho Fiscal, no decorrer do exercício findo, ao SICCOB Paraíba foram devidamente consideradas.

Campina Grande/PB, 25 de janeiro de 2022.

**José Bonifácio Vidal de Negreiros**

Conselheiro Fiscal – Coordenador

**Antônio Benevides de Farias Filho**

Conselheiro Fiscal

**Glaydson Trajano Farias**

Conselheiro Fiscal



**APROVADA A  
DESTINAÇÃO DO  
RESULTADO DO  
EXERCÍCIO 2021**

## 02. Destinação do resultado do exercício 2021



<b>Resultado 2021</b>	<b>R\$ 24.174.163,60</b>
( - ) Juros sobre o Capital Próprio (100% Selic Média 2021)	R\$ 2.098.685,18
( - ) F.A.T.E.S. de Atos Não Cooperados	R\$ 477.518,31
<b>(= ) Base de Cálculo para os Fundos Obrigatórios *</b>	<b>R\$ 21.504.015,61</b>
( - ) F.A.T.E.S Estatutário - 5%	R\$ 1.075.200,78
( - ) Reserva Legal Estatutária - 35%	R\$ 7.526.405,46
<b>Sobras Disponíveis para AGO</b>	<b>= R\$ 12.996.353,87</b>

\* - Base de Cálculo = Resultado – Juros ao Capital – Fates de Atos Não Cooperados – Reversão de Despesas do Fates (revertido direto para a Assembleia = R\$ 93.944,50)





## 02. Destinação do resultado do exercício 2021

### SOBRAS À DISPOSIÇÃO DA ASSEMBLEIA

**R\$ 12.996.353,87**

### PROPOSTA PARA DESTINAÇÃO

( - ) Aporte Fundo de Contingência R\$ 4.000.000,00

( - ) Aporte Reserva Legal R\$ 2.176.353,87

### PROPOSTA PARA RATEIO R\$ 6.820.000,00

Descrição	% Rateio
Saldo Médio Real de Conta Corrente	41%
Saldo Médio de Depósito a Prazo e LCI	54%
Saldo Médio dos Juros Pagos nas Operações de Crédito	4%
Compras Efetuadas com Cartão de Crédito	1%

Sobras + juros ao Capital 2020: R\$ 6.816.435,16

Sobras + juros ao Capital 2021: R\$ 8.918.685,18

**+30,84%**





**APROVADO  
HONORÁRIOS,  
CÉDULAS DE  
PRESENÇA,  
GRATIFICAÇÕES  
E/OU BENEFÍCIOS**

## 03. Honorários, cédulas, gratificações e/ou benefícios

<b>Reajuste dos órgãos de Governança</b>	<b>Aplicado ao Conselho Fiscal, Conselho Adm e Diretoria</b>
Variação do INPC jan-dez 2021	10,16%

❖ **Reajuste anual, nos mesmos percentuais e periodicidade aplicado aos empregados.**



<b>Órgão Estatutário</b>	<b>Benefícios</b>
Diretoria, Presidente e Vice-Presidente do Conselho de Administração	<p>Manter as políticas aprovadas na última AGO e adicionar benefícios recomendados pelo Plano Nacional:</p> <ul style="list-style-type: none"><li>• Plano de Saúde e Check-up anual.</li><li>• Seguro de Vida</li><li>• Seguro de responsabilidade Civil e Incapacidade Temporária (motivo de saúde e/ou acidente)</li><li>• Bolsa de Estudos (Utilização do FATES para Capacitações)</li></ul>



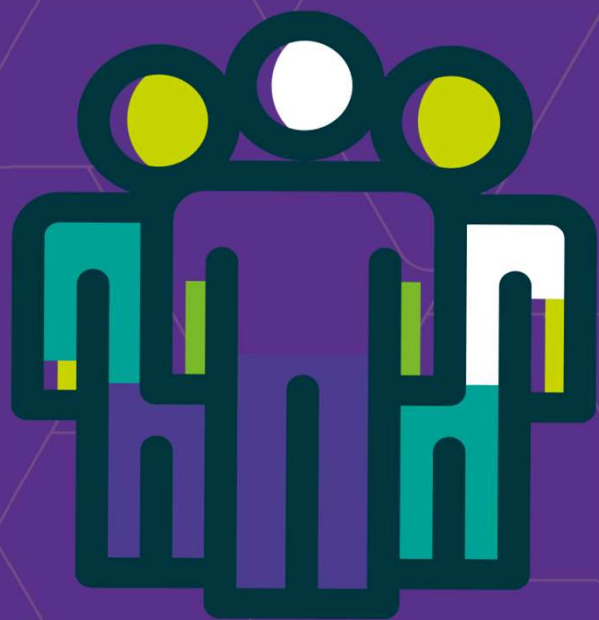

# ELEITOS OS COMPONENTES DO CONSELHO DE ADMINISTRAÇÃO

## 04. Eleição dos componentes do Conselho de Administração



**Paulo  
Martins**



**Vamberto  
Farias**



**Paulo Antônio  
Medeiros**



**Carlos Antônio  
Barbosa**



**Hilton Carneiro  
Motta Filho**



**José William  
M. Leal**

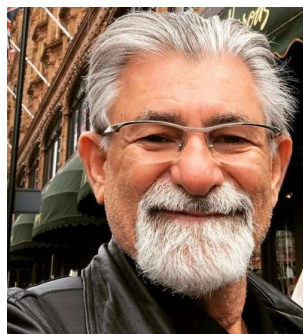

**Nildeberto  
Almeida**



**Paulo Roberto  
Cirne**



**Alexandre  
Moura**





# OBRIGADO

**PAULO CEZAR DE BARROS MARTINS**

PRESIDENTE O CONSELHO DE ADMINISTRAÇÃO

