



PRÉ ASSEMBLEIA GERAL

Ordinária



PRESTAÇÃO DAS CONTAS DO EXERCÍCIO DE 2020

01. Prestação das contas do exercício de 2020

- Desempenho;
- **Balço Patrimonial – Ativo;**
- Balço Patrimonial – Passivo;
- **Demonstrações de Sobras ou Perdas;**
- Parecer da Auditoria Cooperativa;
- **Parecer do Conselho Fiscal.**

01. Prestação das contas do exercício de 2020



ATIVOS TOTAIS
DESEMPENHO



42,35%
de crescimento

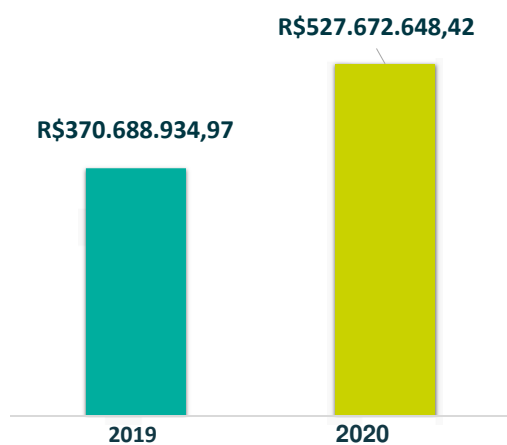

01. Prestação das contas do exercício de 2020



CAPITAL SOCIAL

DESEMPENHO



7,68%
de crescimento

R\$42.566.171,53

R\$45.835.630,16

2019

2020

01. Prestação das contas do exercício de 2020



CARTEIRA DE CRÉDITO

DESEMPENHO



27,16%
de crescimento

R\$ 275.827.014,09

R\$ 358.718.210,33

2019

2020

01. Prestação das contas do exercício de 2020



DEPÓSITOS TOTAIS

DESEMPENHO



51,47%
de crescimento

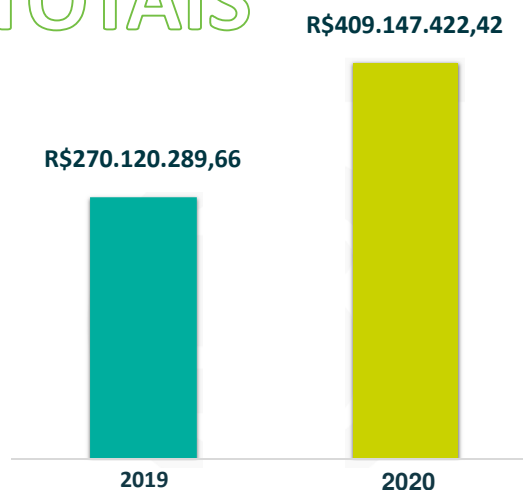

01. Prestação das contas do exercício de 2020



RESULTADO BRUTO

DESEMPENHO



10,91%
de crescimento

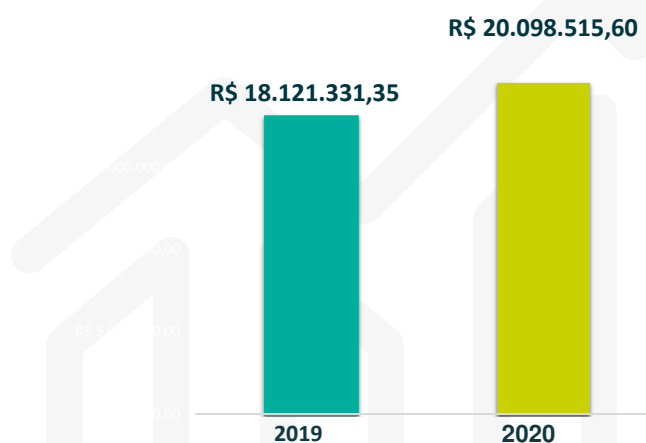

01. Prestação das contas do exercício de 2020

BALANÇO PATRIMONIAL - ATIVO

DESCRIÇÃO	31/12/2020	31/12/2019
ATIVO	527.672.648,42	370.688.934,97
Circulante	335.205.791,65	267.224.948,18
Caixa e Equivalentes de Caixa	177.273.473,55	94.829.180,82
Instrumentos Financeiros	12.926.990,10	8.646.417,68
Operações de Crédito	143.236.487,03	162.760.649,29
Outros Créditos	1.556.979,00	797.396,60
Outros Valores e Bens	211.861,97	191.303,79
Não Circulante	192.466.856,77	103.463.986,79
Realizável a longo prazo	174.445.020,53	86.201.524,94
Operações de Crédito	173.331.930,41	86.201.524,94
Outros Créditos	1.113.090,12	-
Permanente	18.021.836,24	17.262.461,85
Investimentos	9.438.599,91	8.678.038,25
Imobilizado de Uso	8.216.123,51	8.457.761,83
Intangível	367.112,82	126.661,77
TOTAL DO ATIVO	527.672.648,42	370.688.934,97

01. Prestação das contas do exercício de 2020

BALANÇO PATRIMONIAL - PASSIVO

DESCRIÇÃO	31/12/2020	31/12/2019
PASSIVO	424.311.463,43	282.767.939,15
Circulante	424.163.331,41	282.635.849,25
Depósitos	409.147.422,47	270.120.289,66
Relações Interdependências	7.954,93	7.954,93
Outras Obrigações	15.007.954,01	12.507.604,66
Não Circulante	148.132,02	132.089,90
Outras Obrigações	148.132,02	132.089,90
Patrimônio Líquido	103.361.184,99	87.920.995,82
Capital Social	45.835.630,16	42.566.171,53
Reserva de Sobras	46.558.740,60	33.151.436,59
Sobras ou Perdas Acumuladas	10.966.814,23	12.203.387,70
TOTAL DO PASSIVO + PATRIMÔNIO LÍQUIDO	527.672.648,42	370.688.934,97

01. Prestação das contas do exercício de 2020

DEMONSTRAÇÕES DE SOBRAS OU PERDAS

DESCRIÇÃO	31/12/2020	31/12/2019
Ingresso/Receita da Intermediação Financeira	62.351.599,81	60.337.233,67
Dispêndio da Intermediação Financeira	(32.013.360,16)	(32.333.531,31)
Resultado Bruto da Intermediação Financeira	30.338.239,65	28.003.702,36
Outros Ingressos/Receitas (Dispêndios/Despesas) Operacionais	(9.937.829,05)	(9.627.106,06)
Resultado Operacional	20.400.410,60	18.376.596,30
Outras Receitas e Despesas	393.709,99	(3.537,64)
Resultado Antes da Tributação e Participações	20.794.120,59	18.373.058,66
Imposto de Rendas	(220.355,73)	(148.262,96)
Contribuição Social	(147.249,26)	(103.464,35)
Participações nos Resultados de Empregados	(328.000,00)	-
Sobras/Perdas Antes das Destinações	20.098.515,60	18.121.331,35
Destinações Legais e Estatutárias	(7.925.266,21)	(3.488.881,89)
FATES	(1.527.957,90)	(1.200.746,70)
Reserva Legal	(6.397.308,31)	(2.288.135,19)
Resultado Antes dos Juros ao Capital	12.173.249,39	14.632.449,46
Juros ao Capital	(1.206.435,16)	(2.429.061,76)
Sobras Líquidas a disposição da AGO	10.966.814,23	12.203.387,70

Parecer do Conselho Fiscal

O Conselho Fiscal da Cooperativa de Crédito de Livre Admissão da Paraíba – SICOOB PARAÍBA no uso de suas atribuições legais e estatutárias, após o exame mensal dos Balancetes, das Demonstrações Financeiras e Contábeis e do Relatório da Administração, relativos ao exercício de 2020, bem como, considerando o acompanhamento e fiscalização realizados ao longo do exercício social, declara que os atos da administração representam adequadamente, em todos os aspectos relevantes, a posição patrimonial e financeira da Cooperativa.

O parecer do Conselho Fiscal é favorável e recomenda que os documentos acima citados sejam aprovados pelos delegados na Assembleia Geral Ordinária.

Registramos que as observações feitas por este Conselho Fiscal, no decorrer do exercício findo, ao SICOOB PARAÍBA foram devidamente consideradas.

José Bonifácio Vidal de Negreiros
Conselheiro Fiscal – Coordenador

Israel Souza da Silva
Conselheiro Fiscal

Maria Henriques de Oliveira Pordeus
Conselheiro Fiscal

Campina Grande/PB, 25 de Janeiro de 2021.

Parecer da Auditoria Independente

Ao Conselho de Administração, à Administração e aos Cooperados da Cooperativa de Crédito de Livre Admissão da Paraíba - Sicoob Paraíba

Campina Grande - PB

Opinião

Examinamos as demonstrações contábeis da Cooperativa de Crédito de Livre Admissão da Paraíba - Sicoob Paraíba, que compreendem o balanço patrimonial em 31 de dezembro de 2020 e as respectivas demonstrações de sobras ou perdas, do resultado abrangente, das mutações do patrimônio líquido e dos fluxos de caixa para o exercício findo nessa data, bem como as correspondentes notas explicativas, incluindo o resumo das principais políticas contábeis.

Em nossa opinião, as demonstrações contábeis acima referidas apresentam adequadamente, em todos os aspectos relevantes, a posição patrimonial e financeira do Sicoob Paraíba em 31 de dezembro de 2020, o desempenho de suas operações e os seus fluxos de caixa para o exercício findo nessa data, de acordo com as práticas contábeis adotadas no Brasil, aplicáveis às instituições autorizadas a funcionar pelo Banco Central do Brasil (BACEN).

Base para opinião

Nossa auditoria foi conduzida de acordo com as normas brasileiras e internacionais de auditoria. Nossas responsabilidades, em conformidade com tais normas, estão descritas na seção a seguir, intitulada "Responsabilidades do auditor pela auditoria das demonstrações contábeis". Somos independentes em relação à cooperativa, de acordo com os princípios éticos relevantes previstos no Código de Ética Profissional do Contador e nas normas profissionais emitidas pelo Conselho Federal de Contabilidade, e cumprimos com as demais responsabilidades éticas de acordo com essas normas. Acreditamos que a evidência de auditoria obtida é suficiente e apropriada para fundamentar nossa opinião.



Brasília/DF, 24 de março de 2021.

Sófocles Barbosa de Oliveira
Contador CRC PB 008067/O
CNAI 1804



DESTINAÇÃO DO RESULTADO DO EXERCÍCIO 2020

02. Destinação do resultado do exercício 2020

Sobras Brutas	R\$ 20.0298.515,60	
Juros ao capital (100%da Selic Média 2020)	R\$ - 1.206.435,16	
FATES – Atos não cooperativos	R\$ - 614.056,71	
Resultado antes das destinações	= R\$ 18.278.023,73	
FATES – Atos cooperativos	5%	R\$ - 913.901,18
Fundo de Reserva	35%	R\$ - 6.397.308,30
Sobras Disponíveis para AGO	= R\$ 10.966.814,25	

02. Destinação do resultado do exercício 2020

VALOR TOTAL DAS SOBRAS	
R\$ 10.966.814,25	
PROPOSTA PARA APORTE	
Fundo de Contingência	R\$ 3.500.000,00
Fundo de Reserva	R\$ 1.856.814,23
PROPOSTA PARA RATEIO	
Valor total para distribuição	R\$ 5.610.000,00
Sobre os depósitos a vista	45%
Sobre os depósitos a prazo	49%
Sobre juros pagos em operações de crédito	5%
Sobre compras com Cartão de Crédito	1%

❖ **Creditado 100% em Conta Corrente dos cooperados.**



INSTRUÇÃO

Como ir para a votação?

The image displays two mobile application screenshots. The left screenshot shows a dark interface with a central teal banner containing the word "VOTAÇÃO" and the group illustration. A hand icon points to a "Sair" button in the top right corner. The bottom navigation bar includes icons for "Abrir", "Iniciar Voto", "Com. Finalizado", "Participantes", and "Mais". The right screenshot shows a menu for "TESTE MOOB 2021" with the status "INSCRIÇÕES ENCERRADAS". A purple button labeled "Ir para votação" is highlighted with a hand icon. Below it, an event "Evento com transmissão ao vivo!" is also highlighted with a hand icon. Other menu items include "Assembleias 2021" and "PROGRAMAÇÃO".

INSTRUÇÃO

Como votar?

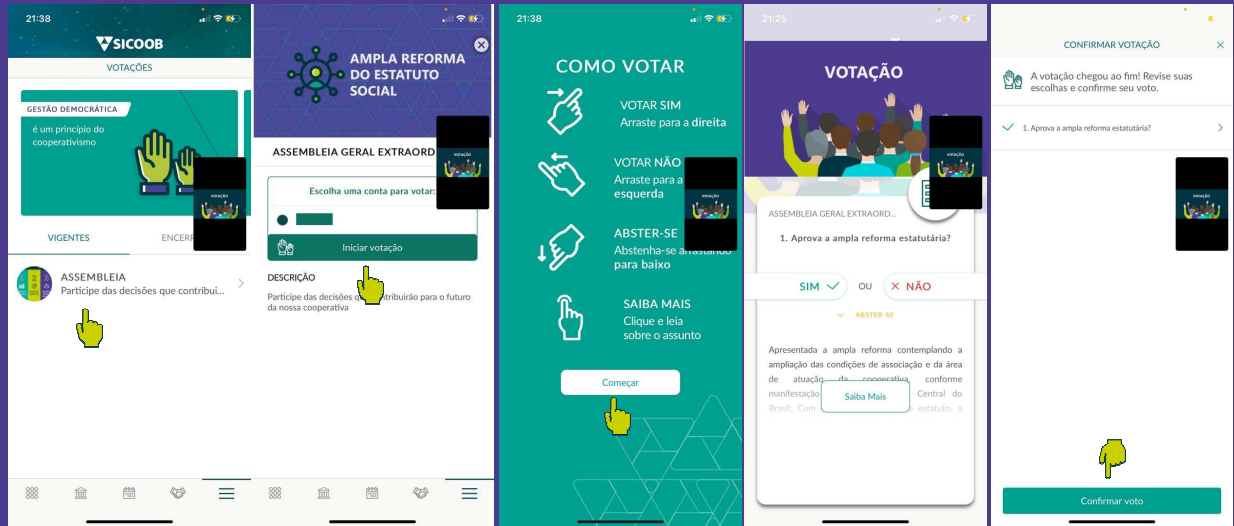

**HONORÁRIOS,
CÉDULAS DE
PRESENÇA,
GRATIFICAÇÕES
E/OU BENEFÍCIOS**

03. Honorários, cédulas de presença e gratificações

- Reajuste dos valores de Cédulas de Presença do Conselho de Administração, Conselho Fiscal, Coordenador do Conselho Fiscal e Honorários do Presidente do Conselho de Administração (5,45%), tal como foi aplicado aos funcionários da Cooperativa (Variação do INPC).
- A Gratificação de Desempenho da Diretoria seguirá as diretrizes do PPR (Plano de Participação nos Resultados)



ELEIÇÃO DOS COMPONENTES DO CONSELHO FISCAL

04. Eleição para Membros do Conselho Fiscal



ETAPA	PRAZO	RESPONSÁVEL	Status
Indicação dos Membros da Comissão Eleitoral	Última reunião do colegiado, do exercício anterior à eleição.	Conselho de Administração do Sicoob Paraíba.	Registro feito em 22/12/2020
Divulgação da Comissão Eleitoral	Até o 5º dia útil do mês de janeiro no ano que ocorrerá eleição. No caso de eleição de delegados, será no mínimo 50 dias antes da assembleia de eleição de delegados.	Diretoria do Sicoob Paraíba	Edital de nomeação em 07/01/2021.
Publicação do Edital de Convocação da Assembleia que ocorrerá eleição	Até 40 (quarenta) dias antes da Assembleia	Presidente do Sicoob Paraíba	Publicação em 06/03/2021 – Agências, Moob e Jornal a União
Inscrição das Candidaturas	Até 20 (vinte) dias antes da Assembleia	PA's com candidatos	Período de 06 a 25/03/2021
Análise e Homologação das Candidaturas	Até 10 (dez) dias antes da Assembleia	Comissão Eleitoral	Período de 26/03 a 06/04/2021
Divulgação das Candidaturas	Até 8 (cinco) dias antes da Assembleia	Diretoria do Sicoob Paraíba	Até 08/04/2021

Lei 5.764/71 e Regimento Eleitoral do Sicoob Paraíba



PRÉ ASSEMBLEIA GERAL
Extraordinária



<p>Ofício BACEN/DEORF 18.336/2020</p>	 BANCO CENTRAL DO BRASIL	
	<p>Ofício 18.336/2020-BCB/Deorf/GTREC Processo 0000176739</p> <p style="text-align: right;">Recife, 21 de agosto de 2020.</p> <p>À Cooperativa de Crédito de Livre Admissão da Paraíba - Sicoob Paraíba Rua Presidente Epitácio Pessoa, 221 - Loja B - Centro 58400-025 Campina Grande - PB</p> <p>A/C dos Senhores João Ronaldo Claudino Braga - Diretor Presidente Arquelin Aires Guimarães - Diretor Administrativo-Financeiro</p> <p>Assunto: Comunicação de deferimento de pleito.</p> <p>Prezados Senhores,</p> <p>Comunicamos que o Banco Central do Brasil, por despacho de 20 de agosto de 2020, aprovou a reforma estatutária deliberada na Assembleia Geral Ordinária e Extraordinária de 19 de maio de 2020.</p> <p>2. Na decisão do pleito, o Banco Central do Brasil não entrou no mérito das deliberações que independem de sua aprovação, entre as quais aquelas a que se referem os incisos I e II do artigo 44 da Lei nº 5.764, de 16 de dezembro de 1971.</p> <p>3. Deverá essa cooperativa, na próxima Assembleia Geral, realizar reforma estatutária dos seguintes dispositivos:</p> <ul style="list-style-type: none"> - art. 31, Caput: para compatibilizar o valor da quota parte, citada nesse dispositivo com valor unitário de R\$20,00, com o mencionado no art. 25 (R\$1,00), bem como completar a redação do dispositivo; - art. 87, § 2º, para dar sentido à redação, que está incompleta; - art. 93, inciso IV: substituir Diretor Administrativo-Financeiro por Diretor Organizacional e Riscos. <p>4. Anexamos o estatuto social consolidado com as alterações aprovadas no referido ato societário.</p> <p>Atenciosamente,</p> <p>Jayme Wanderley da Fonte Neto Gustavo Varela Mollick Gerente-Técnico Coordenador</p>	

01. Ampla Reforma do Estatuto Social

Parte I - Atendimento ao Ofício BACEN/DEORF 18.336, de 21/08/2020. **Referendar**

MUDANÇAS SOLICITADAS

- art. 31, Caput: citar que a integralização em contas 100% pelo App deve ser de 20 (vinte) quotas de R\$ 1,00, totalizando R\$ 20,00
- Art. 87, § 2º: completar os critérios para indicação de Diretores;
- Art. 93, inciso IV: substituir Diretor Administrativo-Financeiro por Diretor Organizacional e Riscos.

01. Ampla Reforma do Estatuto Social

Novas redações

Art. 31. No ato de admissão, o associado pessoa natural, que tenha por objetivo a abertura de conta de depósitos e a manutenção desse relacionamento por meio **exclusivamente eletrônico**, bem como se mantenha aderente ao respectivo pacote de serviços, subscreverá e integralizará, à vista e em moeda corrente, **20(vinte) quotas-partes de R\$ 1,00 (hum real) cada uma, equivalentes a R\$20,00(vinte reais)**

Art. 87, § 2º

Para indicação dos membros da Diretoria Executiva, deve ser observada pelo Conselho de Administração, a seguinte condição:

- I. Ter Curso Superior;
- II. Ter exercido cargos de gestão em instituições integrantes do Sistema Financeiro Nacional;

01. Ampla Reforma do Estatuto Social

Parte II – Mudanças solicitadas pela Central e/ou CCS

MUDANÇAS SOLICITADAS

- Art. 09: citar que Singular, Central e Banco Sicoob têm responsabilidade solidária em convênios firmados junto ao BNDES e Finame, em caso de dívidas não honradas pelos Cooperados, perdurando essa dívida inclusive após demissão, exclusão ou eliminação;
- Arts. 07 e 84 – substituir a Razão Social Banco Cooperativo ~~do Brasil~~ S.A. (~~Bancoob~~) para Banco Cooperativo Sicoob S.A. (Banco Sicoob);
- Artigo 71 – cargos estatutários devem atender critérios da política de sucessão, aprovada na AGE/2020;

VOTAÇÃO DA A.G.E

