

BENS À VENDA

Imóveis, Veículos, Equipamentos, Máquinas e outros

Sicoob Credinorte

Imóvel – São Bento do Sul

Matrícula nº 43647 - Imóvel urbano, sala comercial 1, com área privativa de 82,25 m², área comum de 2,2881 m² e fração do solo no terreno de 23,2535%, condomínio residencial e comercial Italian, situado a rua Getúlio Vargas nº 328, bairro Boehmerwald, na cidade de São Bento do Sul, SC.



IMÓVEIS – São Bento do Sul

Matrícula nº 40159 - Imóvel urbano, um apartamento e uma garagem com área privativa de 125,18m², área comum de 3,75 m², área total de 128,93 m², fração ideal de solo de 313,28m², no primeiro andar do segundo pavimento, condomínio residencial e comercial Italian. Situado a rua Getúlio Vargas nº 328, bairro Boehmerwald, na cidade de São Bento do Sul, SC.



Imóvel – Mafra SC

Matrícula nº 100 Imóvel urbano, sem benfeitorias com área de 750 m². Situado a rua Santos Dumont, bairro Jardim América em Mafra SC.



sicoob.com.br



Imóvel – Jaraguá do Sul SC

Matrícula nº 50387 - Imóvel urbano, com área de 303,60 m², sem benfeitorias. Situado a rua José Moreira, loteamento Baviera, lote 23, no bairro João Pessoa, na cidade de Jaraguá do Sul, SC



sicoob.com.br



Imóvel – Campo Alegre SC

Matrícula nº 51790 - Imóvel rural, parte ideal, com área de aproximadamente 16.055,27m². O terreno de formato plano com leve declive aos fundos, composto por área de lavoura (2.500,00 m²), reflorestamento (4.400,00 m²), mata nativa com faixa de APP (2.055,27 m²). Situado na localidade de Salto, na cidade de Campo Alegre, SC.

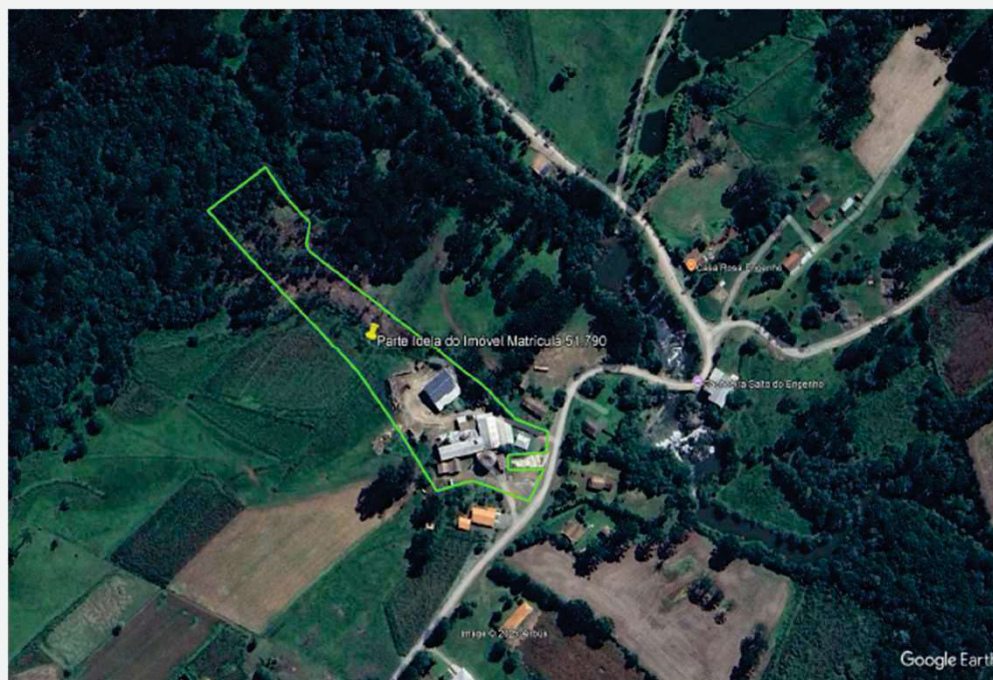

sicoob.com.br

 **SICOOB**

Imóvel – Campo Alegre SC

Matrícula nº 50120 - Imóvel rural, com área de 72.616,00 m², o terreno de formato ondulado a irregular, composto por área de lavoura (49.900,00 m²), reflorestamento (2.800,00 m²), capoeira (2.300,00 m²), Mata Nativa e Faixa de App (17.616,00 m²), sem benfeitorias. Situado a localidade de Onça Parda, na cidade de Campo Alegre, SC.



sicoob.com.br



Imóvel – Campo Alegre SC

Matrícula nº 24964 - Imóvel rural, com área de 23.632,38m². O terreno de formato ondulado com leve aclive a partir da rua, composto por área de lavoura em 100% do terreno, sem benfeitorias. Situado a localidade de Avenca do Rio Negro, na cidade de Campo Alegre, SC.



sicoob.com.br

 **SICOOB**

Equipamento Agrícola

Pulverizador autopropelido, marca Stara, modelo Imperador 2000, ano 2022.



sicoob.com.br

 **SICOOB**

Equipamento Agrícola

Colheitadeira, marca John Deere, modelo 1550 VB, ano 2005, horímetro motor: 5.804, horímetro trilha 4.266, diesel.



sicoob.com.br

 **SICOOB**

Equipamento Agrícola

Colheitadeira, marca John Deere, modelo 1570, ano 2010, horímetro motor R\$ 4.215, horímetro trilha 6.445, diesel.



sicoob.com.br



Equipamento Agrícola

Colheitadeira, marca New Holland, modelo TC59, ano 2006.



sicoob.com.br

 **SICOOB**

Equipamento Agrícola

Plataforma de corte, marca New Holland, modelo 23F, ano 2004



sicoob.com.br

 **SICOOB**

Equipamento Agrícola

Plataforma de corte, marca John Deere, modelo 622F, ano 2010.



sicoob.com.br

 **SICOOB**

Equipamento Fotovoltaico

Sistema gerador de energia fotovoltaica, contendo 2 geradores growatt mda gf 6 kwp byd monocristalino 400w, 1 gerador growatt mda gf 1,2 kwp byd monocristalino 400w, 33 módulos fotovoltaicos, estrutura para fixação, no 202



*Para maiores informações, entre em contato
pelo fone 47-3641-3700
ou com sua agência.*

sicoob.com.br

