



**ASSEMBLEIA GERAL EXTRAORDINÁRIA
E ORDINÁRIA DO SICOOB CREDISG**

22 de março de 2024

www.sicoobcredisg.com.br



Aponte a câmera do seu celular para o QRcode e acesse:

- **Relatório da Administração;**
- **Demonstrações Financeiras;**
- **Notas Explicativas;**
- **Relatório/Parecer de Auditoria;**
- **Parecer do Conselho Fiscal.**





DELIBERAÇÕES DO DIA

Assembleia Geral Extraordinária

- 1 Reforma Geral do Estatuto Social do Sicoob Credisg.

Assembleia Geral Ordinária

- 1 Prestação de contas dos órgãos de administração, acompanhada do parecer do Conselho Fiscal, compreendendo:
 - a) relatório da gestão;
 - b) balanços elaborados no primeiro e no segundo semestres do exercício social anterior;
 - c) relatório da auditoria independente – (Ernst & Young Auditores Independentes);
 - d) demonstrativo das sobras apuradas ou das perdas decorrentes da insuficiência das contribuições para cobertura das despesas da sociedade;
- 2 Destinação das sobras líquidas apuradas, deduzidas as parcelas para os fundos obrigatórios, verificadas no exercício de 2023.
- 3 Estabelecimento da fórmula de cálculo a ser aplicada na distribuição de sobras.
- 4 Atualização da Política Institucional de Governança Corporativa.
- 5 Eleição dos membros do Conselho Fiscal.
- 6 Assuntos gerais de interesse social.



ASSEMBLEIA GERAL EXTRAORDINÁRIA

22 de março de 2024

www.sicoobcredisg.com.br



Deliberação 1

REFORMA GERAL DO ESTATUTO SOCIAL DO SICOOB CREDISG



REFORMA GERAL DO ESTATUTO SOCIAL DO SICOOB CREDISG



- **Art 23: Inciso II, Alínea B** – Alteração na % para o Fundo de Assistência.
- **Art 39: Parágrafo §8º** – Alteração do prazo para posse.
- **Art 43: Inclusão Alínea H e Parágrafo §7º** – Exigência Sistêmica.
- **Art 52:** Alteração no prazo de mandato do Conselho Fiscal.



 **Estatuto completo no site oficial do Sicoob Credisg: www.sicoobcredisg.com.br**





APROVAÇÃO 1

**REFORMA GERAL DO
ESTATUTO SOCIAL DO
SICOOB CREDISG**





SICOOB CREDISG

Uma instituição
verdadeiramente
de São Gotardo



ORGANOGRAMA

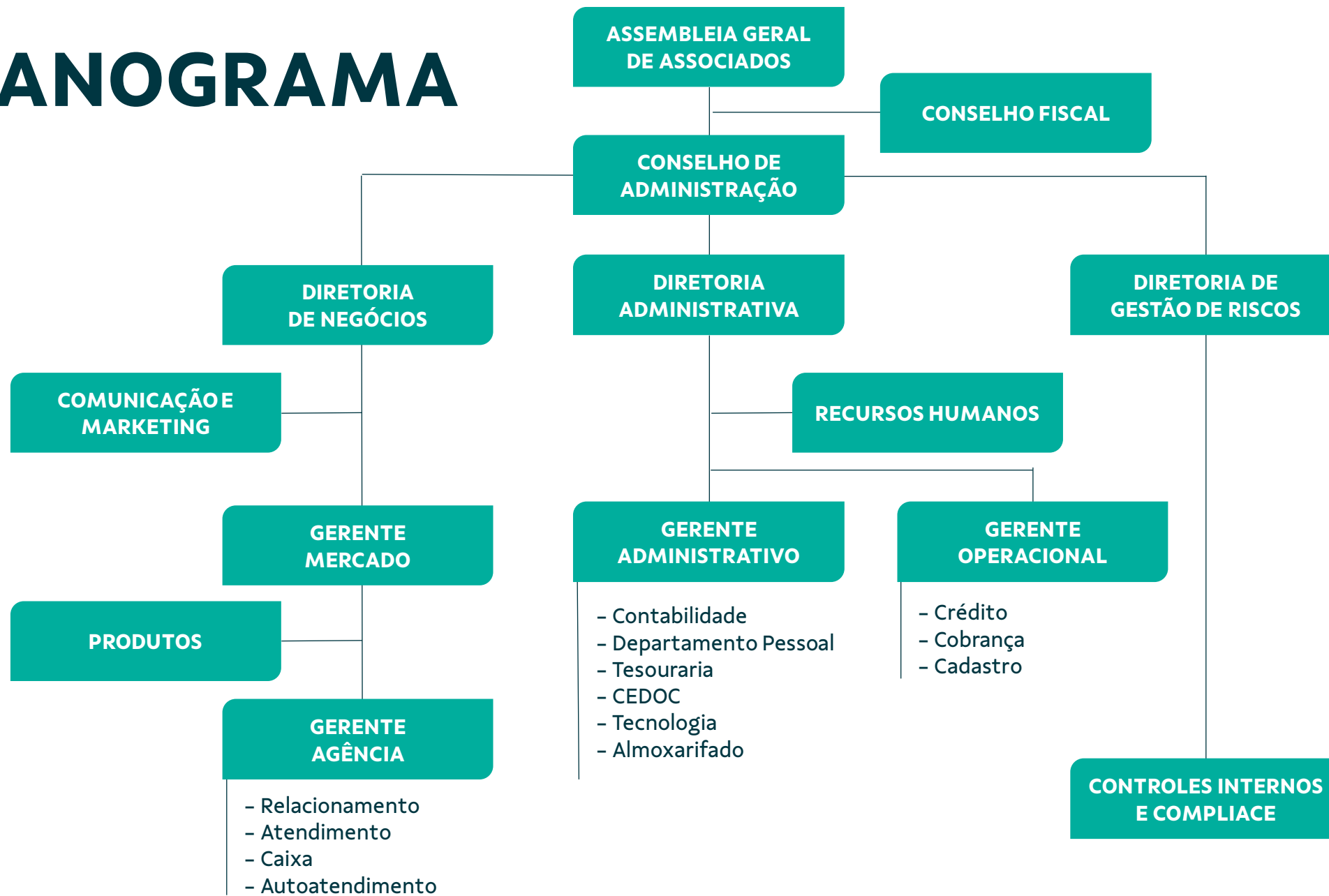

GOVERNANÇA CORPORATIVA

Conselho de Administração: É de sua competência a decisão sobre qualquer interesse da cooperativa e de seus cooperados nos termos da legislação, do Estatuto Social e das determinações da Assembleia Geral.

Atual composição do Conselho e Administração:



Itália de Mello
Presidente



Daguison Freitas



Hugo Shimada



José Milton Ribeiro



Leandro Barbosa



Marco Aurélio



Renata Sekita



GOVERNANÇA CORPORATIVA

Conselho Fiscal: Seus membros são eleitos em assembleia e têm a função de fiscalização da administração, das atividades e das operações da cooperativa, examinando livros e documentos, entre outras atribuições. É um órgão independente da administração. A composição do Conselho Fiscal a partir de 2024 será de 4 membros, que serão eleitos na Assembleia que acontecerá no dia 22 de março.

Composição do atual Conselho Fiscal:

Efetivos



Vynycius Silva
Coordenador



Antônio Duarte



Lúcio Lacerda

Suplentes



Gilson Antônio



Micheline Lopes



Onésimo Ananias

GOVERNANÇA CORPORATIVA

A gestão dos negócios da cooperativa no dia a dia é realizada pela Diretoria Executiva.

Diretoria Executiva: nomeada pelo conselho de administração, composta por três diretores, dividida por área de atuação: Administrativo, Negócios e Gestão de Riscos.



João Éder Sales
Diretor Administrativo



João José da Silva
Diretor de Negócios



Leonardo A. C. Sydney
Diretor de Gestão de Riscos

GERÊNCIAS

Gerentes táticos



Camila Tellavive
Gerente Administrativo



Neide Bomtempo
Gerente Operacional

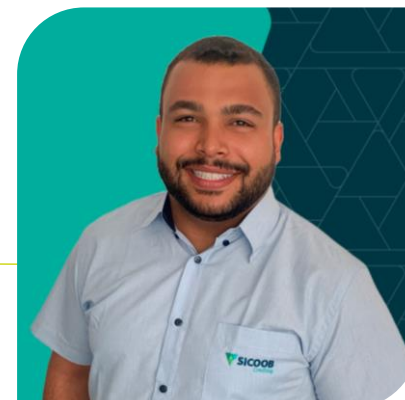

Venâncio Silva
Gerente de Negócios

ATENDIMENTO AO ASSOCIADO

Para o atendimento aos cooperados, há segmentações de carteiras de **Gerentes de Relacionamento e Assistentes**:

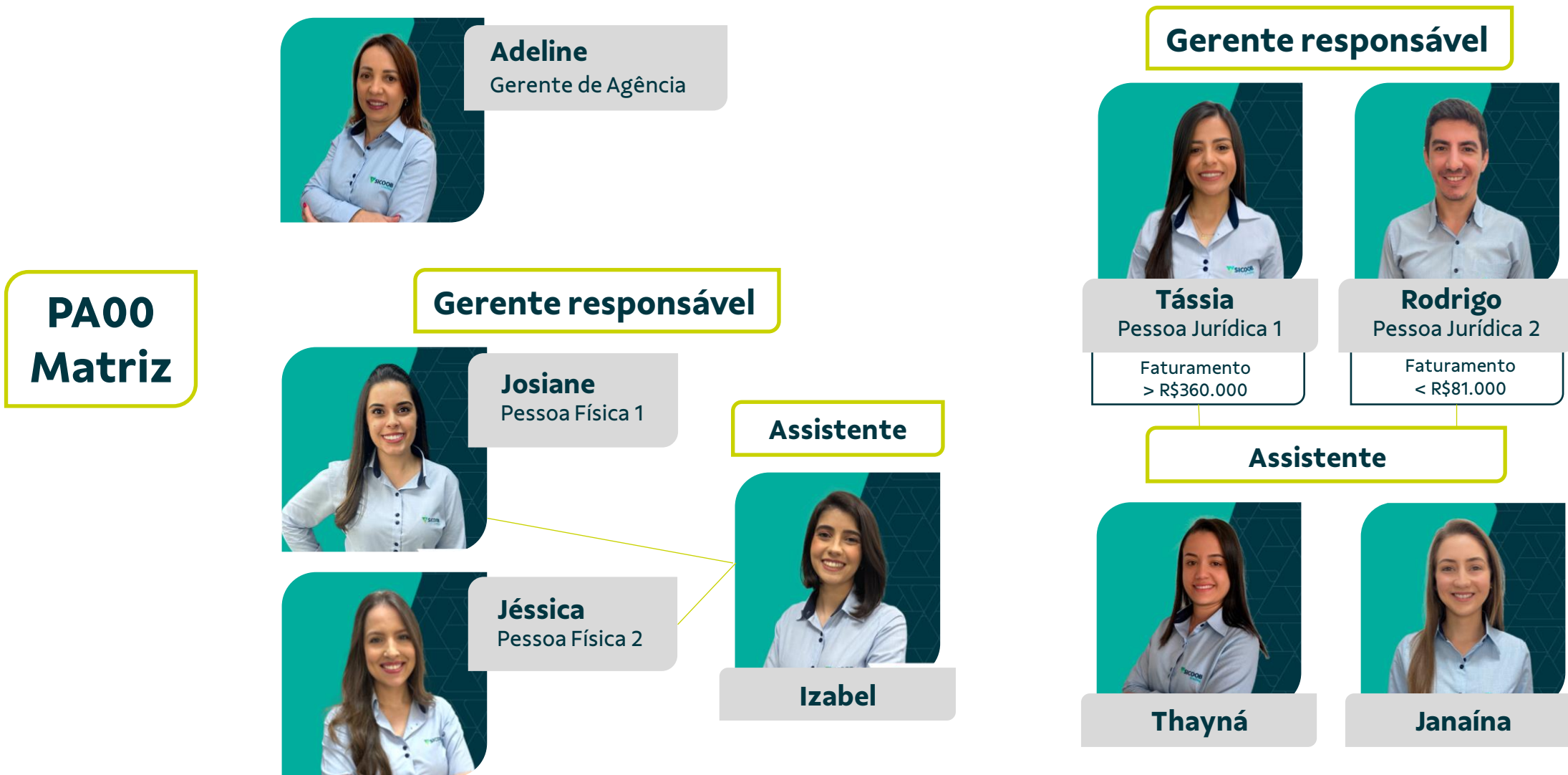

ATENDIMENTO AO ASSOCIADO

Para o atendimento aos cooperados, há segmentações de carteiras de Gerentes de Relacionamento e Assistentes:

Gerente responsável



Eduarda
Produtor Rural 1

Grande Produtor, Médio Produtor com GE



Vinícius
Produtor Rural 2

Médio Produtor, sem GE, Pequeno Produtor

Assistente



Maria Fernanda



Denísie

Gerente responsável



Luiza
Digital

Pessoa Física e MEI

Assistente



Mirelle

PA00
Matriz

PA97
Conta
Digital



ATENDIMENTO AO ASSOCIADO

Para o atendimento aos cooperados, há segmentações de carteiras de Gerentes de Relacionamento e Assistentes:





SICOOB CREDISG

Uma instituição
verdadeiramente
de São Gotardo



ASSEMBLEIA GERAL ORDINÁRIA

22 de março de 2024

www.sicoobcredisg.com.br



PRESTAÇÃO DE CONTAS

- A) Relatório da gestão;**
- B) Balanços elaborados no primeiro e no segundo semestres do exercício social anterior;**
- C) Relatório da auditoria independente.**



BALANÇO PATRIMONIAL ATIVO



ATIVOS	NOTA	2022	2023	VARIAÇÃO
Disponibilidade - Caixa e Centralização	4	291.634.320	373.478.808	28,06%
Operações de Crédito	6	365.514.941	391.890.791	7,22%
Outros Ativos Financeiros e Fiscais	7, 8,9	4.070.390	4.635.645	13,89%
Valores mobiliários / Investimentos	5	14.636.856	31.146.551	112,80%
Imobilizado de Uso	10	6.358.134	5.983.905	-5,89%
TOTAL DOS ATIVOS		682.214.641	807.135.700	18,31%

BALANÇO PATRIMONIAL PASSIVO



PASSIVO	NOTA	2022	2023	VARIAÇÃO
Depósitos totais	12	427.028.784	472.592.057	10,67%
Repasses	13. a,b	125.567.828	170.264.221	35,60%
Passivos Financeiros Rec. Transitórios	14	151.346	661.895	337,34%
Outras obrigações	15,16,17	9.505.250	10.221.349	7,53%
Patrimônio Líquido	19	119.961.433	153.396.177	27,87%
TOTAL DOS PASSIVOS		682.214.641	807.135.700	18,31%

PROVISIONAMENTO E PREJUÍZO



2022

2023

%

PROVISIONAMENTO
R\$31.110.642,33

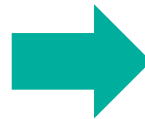

PROVISIONAMENTO
R\$17.215.182,25

-44,66%

PREJUÍZO
R\$1.850.772.03



PREJUÍZO
R\$18.678.805,81

909,24%

DEMONSTRATIVO DAS RECEITAS



DSE	NOTAS	2022	2023	VARIAÇÃO
Receitas com Operações de Crédito	20	51.420.397	60.119.925	16,92%
Ingressos de Depósitos Intercooperativos	4 (a)	27.248.378	43.367.947	59,16%
Receita com Prestação de Serviços	22	3.751.334	5.418.603	44,44%
Rendas de Tarifas	23	1.016.019	1.127.705	10,99%
Outras Receitas Operacionais	27	3.526.324	4.187.901	18,76%
Resultados com tit. e valores mobiliários	5 (b)	0	106.279	
TOTAL DE RECEITAS	-	86.962.451	114.328.360	31,47%

DEMONSTRATIVO DAS DESPESAS

DSE	NOTAS	2022	2023	VARIAÇÃO
Operações de Captação no Mercado	11 (d)	30.577.859	40.166.068	31,36%
Operações de Empréstimos e Repasses	13 (c)	8.583.234	18.179.151	111,80%
Outros Dispêndios e Despesas Operacionais	28	2.207.854	3.225.319	46,08%
Outras Receitas e Despesas	30	7.303	33.798	362,78%
Provisões para Perdas Esperadas	-	16.847.706	3.228.110	-80,84%
Despesas de Pessoal	24	6.489.074	7.561.644	16,53%
Despesas Administrativas	25	5.790.571	5.873.594	1,43%
Provisões/Reversões para Contingências	29	-242.500	-722.196	197,81%
Dispêndios e Despesas Tributárias	26	230.989	280.142	21,28%
TOTAL DAS DESPESAS	-	70.492.089	77.825.630	10,40%

APURAÇÃO DE RESULTADOS

APURADO	2022	2023	VARIAÇÃO
TOTAL DE RECEITAS	86.962.451	114.328.360	31,47%
TOTAL DAS DESPESAS	70.492.089	77.825.630	10,40%
RESULTADO OPERACIONAL	16.470.362	36.502.730	121,63%

DEMONSTRAÇÃO DAS SOBRAS OU PERDAS



DSE	2022	2023	VARIAÇÃO
RESULTADO OPERACIONAL	16.470.362	36.502.730	121.63%
Participações nos resultados	-93.137	-531.674	470.85%
Sobras antes do PGTO dos juros ao capital	16.377.225	35.971.056	119,64%
Pagamento de juros ao capital próprio	-9.515.927	-11.770.997	23,70%
Sobras bruta antes das destinações	6.861.297	24.200.059	252,70%
FATES – Atos Não Cooperativos (20)	-635.859	-118.252	-81,40%
Reversão/Realização de Fundos	+1.738.543	+1.660.564	4,49%
Sobra líquida Antes das destinações	7.963.981	25.742.371	223,23%
FATES - Atos Cooperativos	-311.271	-1.287.120	313,50%
Fundo de Reserva	-1.867.631	-10.296.948	451,34%
SOBRAS LÍQUIDAS A DISPOSIÇÃO DA AGO	5.785.077	14.158.303	144.74%



PARECER AUDITORIA EXTERNA

Examinamos as demonstrações financeiras da Cooperativa de Crédito Credisg Ltda. – Sicoob Credisg (“Cooperativa”) que compreendem o balanço patrimonial em 31 de dezembro de 2023 e as respectivas demonstrações das sobras ou perdas, do resultado abrangente, das mutações do patrimônio líquido e dos fluxos de caixa para o exercício findo nessa data, bem como as correspondentes notas explicativas incluindo as políticas contábeis materiais e outras informações elucidativas.

Em nossa opinião, as demonstrações financeiras acima referidas apresentam adequadamente, em todos os aspectos relevantes, a posição patrimonial e financeira da Cooperativa de Crédito Credisg LTDA. – Sicoob Credisg em 31 de dezembro de 2023, o desempenho de suas operações e os seus fluxos de caixa para o exercício findo nessa data, de acordo com as práticas contábeis adotadas no Brasil aplicáveis às instituições autorizadas a funcionar pelo Banco central do Brasil.

São Paulo, 15 de fevereiro de 2024.

ERNST & YOUNG
Auditores Independentes S/S Ltda.
CRC SP-034519/O

WANDERLEY FERNANDES
Contador CRC SP-300534/O





PARECER CONSELHO FISCAL

O Conselho Fiscal da Cooperativa de Crédito Credisg Ltda. - SICOOB CREDISG, reunido em 19/02/2024 em cumprimento ao artigo 55, alínea "IV", do Estatuto Social, declara para os devidos fins legais e estatutários, que procedeu o minucioso exame em todos os documentos e peças contábeis, que compreendem o Balanço Geral, relativo ao exercício de 2023, os quais foram previamente auditados pela equipe especializada da Ernst & Young Auditores Independentes S/S Ltda, tendo encontrado tudo na mais perfeita ordem.

Em nossa opinião, as Demonstrações Financeiras representam adequadamente em todos os aspectos relevantes, a posição patrimonial e financeira da Cooperativa de Crédito Credisg Ltda. - SICOOB CREDISG, no exercício de 2023.

Assim, somos unânimes e favoráveis à aprovação, das demonstrações financeiras relativas ao exercício de 2023.

São Gotardo, 19 de fevereiro de 2024.

ANTÔNIO CARLOS DUARTE

Conselheiro Fiscal Efetivo

VINYCIUS FELIPE E SILVA

Conselheiro Fiscal Efetivo
Coordenador

LÚCIO LACERDA DE AMORIM

Conselheiro Fiscal Efetivo





APROVAÇÃO 1 – A a C

PRESTAÇÃO DE CONTAS

- A) Relatório da gestão;**
- B) Balanços elaborados no primeiro e no segundo semestres do exercício social anterior.**
- C) Relatório da auditoria independente.**





SICOOB CREDISG

Uma instituição
verdadeiramente
de São Gotardo



Deliberação 2 e 3

DESTINAÇÃO DAS SOBRAS

**Líquidas apuradas, deduzidas
as parcelas para os fundos
obrigatórios, verificadas no
exercício de 2023.**



SOBRAS DESTINADAS AOS ASSOCIADOS



DSE	2022	2023	VARIAÇÃO
RESULTADO OPERACIONAL	16.470.362	36.502.730	121,62%
SOBRAS DESTINADAS AOS ASSOCIADOS	15.301.004	25.929.300	71,03%
Pagamento de JUROS AO CAPITAL - dez/23	9.515.927	11.770.997	23,70%
SOBRAS LIQUIDAS A DISPOSIÇÃO DA AGO	5.785.077	14.158.303	144.74%

! Diferença entre cooperativas

LUCROS DOS BANCOS EM 2023



BANCO	LUCRO EM 2023	% EM RELAÇÃO 2022	Qtd. Ag no Brasil
Banco do Brasil	R\$ 35,6 Bilhões	(+ 11,4%)	4.321
Itaú Unibanco	R\$ 33,8 bilhões	(+26,6%)	3.134
Bradesco	R\$ 14,5 bilhões	(-31,6%)	4.478
Santander	R\$ 8,8 bilhões	(-38,2%)	2.717
Caixa Federal	R\$ 11,7 Bilhões	(+ 20%)	3.373
CREDISG	R\$36,5 Milhões	121,62%	2

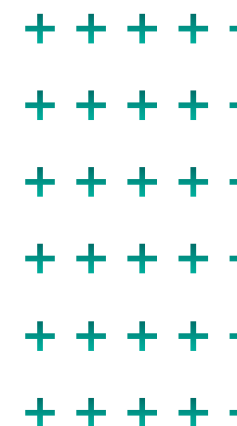

PROPOSTA DE DISTRIBUIÇÃO DE SOBRAS



TOTAL DE SOBRAS	14.158.303,88	
Transferência para o FATES	158.303,38	
Saldo Remanescente para distribuição	14.000.000,00	100%
Saldo Médio em Conta Corrente de Depósitos à Vista	8.960.000,00	64%
Retorno dos Juros Pagos em Operações de Crédito de Recurso Próprio da Cooperativa	2.800.000,00	20%
Saldo Médio em Aplicações Financeiras	2.100.000,00	15%
Previdência, Consórcios, Seguros gerais Cobrança e SIPAG	140.000,00	1%



APROVAÇÃO 2 e 3

DISTRIBUIÇÃO DE SOBRAS

**líquidas apuradas, deduzidas
as parcelas para os fundos
obrigatórios, verificadas no
exercício de 2023.**





SICOOB CREDISG

Uma instituição
verdadeiramente
de São Gotardo



SOBRAS DESTINADAS AOS ASSOCIADOS



DSE	2022	2023	VARIAÇÃO
RESULTADO OPERACIONAL	16.470.362	36.502.730	121,62%
SOBRAS DESTINADAS AOS ASSOCIADOS	15.301.004	25.929,300	71,03%
Pagamento de JUROS AO CAPITAL - dez/23	9.515.927	11.770.997	23,70%
SOBRAS LIQUIDAS A DISPOSIÇÃO DA AGO	5.785.077	14.158.303	144.74%

COMPOSIÇÃO E VARIAÇÃO DA CARTEIRA DE CRÉDITO POR MODALIDADE



MODALIDADE	2022	2023	Variação
Financiamentos Rurais	217.397.764	233.220.787	7,28%
Empréstimos e Títulos Descontados	104.391.343	111.292.600	6,61%
Financiamentos	74.836.474	64.592.587	-13,69%
(-) Provisão	-31.110.642	-17.215.182	-44,66%
TOTAL	365.514.941	391.890.791	7,22%

! *Apresentação de caráter informativo, sem necessidade de aprovação.*

ATUALIZAÇÕES CADASTRAIS

É importante para o associado manter os seus dados pessoais, de renda e residência atualizados na cooperativa. Isso garante o contato e facilita a contratação de linhas de crédito, produtos e serviços.



A atualização pode ser feita pelo app Sicoob;



Através do e-mail: cadastro@sicoobcredisg.com.br;



Ou presencialmente em nossas agências.



Cadastro Rural via Empresas de Assistência Técnica.



O cadastro atualizado contará ponto para o Auxílio Educação do Sicoob Credisg de 2025.



LINHAS DE CRÉDITO

Oferecer condições justas para que nossos cooperados possam prosperar em seus negócios é uma de nossas prioridades.

Por isso, trabalhamos com diversas linhas de crédito que atendem as necessidades de micro a grandes empresas, bem como, Pessoas Físicas.



ANTECIPAÇÃO DE RECEBÍVEIS



CAPITAL DE GIRO



LIMITE DE CRÉDITO ESPECIAL E ROTATIVO



CRÉDITO PESSOAL



FINANCIAMENTO BNDES



PRONAMPE

Obs.: Linhas pré-aprovadas.

LINHAS DE CRÉDITO RURAL

No Sicoob Credisg, quem é produtor rural encontra diversas soluções financeiras para investir, custear e comercializar sua produção, seja ela de pequeno ou grande porte.

São linhas específicas de financiamento para todos os gostos e culturas: por repasse ou recursos próprios, do BNDES e até de Fundos Constitucionais.



COMERCIALIZAÇÃO



CUSTEIO



INDUSTRIALIZAÇÃO



INVESTIMENTO



PRONAF / PRONAMP / DEMAIS



RECURSOS PRÓPRIOS LIVRES (RPL)



CPRF

PRODUTOS E SERVIÇOS SICOOB CREDISG



CONTAS

Conta corrente, Conta capital, Associação para menores, Conta Digital e Conta salário.



POUPANÇA

Modalidade de investimento mais tradicional e segura.



CARTÕES

Sicoobcard oferece uma experiência financeira personalizada. Além disso, conta com programa de pontos.



CONSIGNADO

Uma linha de crédito fácil, rápida e com parcelas descontadas direto na folha de pagamento ou benefício.



INVESTIMENTOS

O Sicoob tem ótimas opções de aplicações para quem busca rentabilidade acima da média e não abre mão de segurança e liquidez.



PREVIDÊNCIA

Para ajudar você a planejar e garantir seu padrão de vida no futuro, o Sicoob oferece planos de previdência complementar.



SEGUROS

O Sicoob oferece soluções sob medida para garantir a segurança de seus cooperados.

PRODUTOS E SERVIÇOS SICOOB CREDISG



CONSÓRCIOS



Para aquisição de bens e serviços com praticidade, planejamento, segurança e sem juros. E o melhor: sem entrada e com as vantagens do pagamento à vista.

UNIMED



O Sicoob em parceria com a Unimed, oferece aos cooperados plano de saúde com hospitais, clínicas especializadas e laboratórios.

COBRANÇA BANCÁRIA



Emissão de boletos de cobrança com ótimo custo-benefício.

SICOOB TAG



Pague pedágios e tíquetes de estacionamentos com cobrança automática.

CÂMBIO



Operação de troca de moeda e um país pela moeda de outro país.

SIPAG



Soluções Integradas de Pagamento para seu negócio prosperar e crescer com mais economia e benefícios.

O Sicoob Credisg oferece todas as soluções financeiras disponíveis nos bancos tradicionais, porém, com um grande diferencial: **é uma instituição financeira cooperativa que preza por justiça financeira.**

SICOOB CREDISG

Uma instituição
verdadeiramente
de São Gotardo



Deliberação 4

Atualização da Política Institucional de Governança Corporativa.



Atualização da Política Institucional de Governança Corporativa

- Esta Política estabelece as diretrizes aplicadas à representatividade e participação, direção estratégica, gestão executiva, fiscalização e controle para as entidades do Sicoob, contemplando os princípios de segregação de funções na administração, a remuneração dos integrantes dos órgãos estatutários, transparência, equidade, ética, educação cooperativista, responsabilidade corporativa e prestação de contas.

- **Última atualização:** 24/4/2023

- A mudança mais significativa está relacionada à regulação e monitoramento, sendo as cooperativas singulares e centrais as responsáveis pelo monitoramento local e regional de controles internos, compliance, prevenção à lavagem de dinheiro e ao financiamento do terrorismo, prevenção a fraudes, gestão de continuidade de negócios e gestão integrada de riscos.





APROVAÇÃO 4

**Atualização da
Política Institucional
de Governança
Corporativa.**





SICOOB CREDISG

Uma instituição
verdadeiramente
de São Gotardo



Deliberação 5

ELEIÇÃO DOS MEMBROS DO CONSELHO FISCAL



+++++

Efetivos



Aline Cardoso
Lopes Rego



Micheline Lopes
Garcia Sonomura



Onésimo Ananias
Cândido Neto

Suplente



Lúcio Lacerda
de Amorim

++++

++++

++++

++++

++++

++++

+++++

+++++

+++++

APRESENTAÇÃO DOS CANDIDATOS



**Aline Cardoso
Lopes Rêgo**

FORMAÇÃO

- Graduada em Direito (1996)
- Inscrita na Ordem dos Advogados do Brasil Seção de Minas Gerais (1996)

EXPERIÊNCIA

- Advocacia profissional nas áreas do Direito Notarial e Registral, Sucessão e Família, Negócios Imobiliários e Planejamentos Patrimoniais e Sucessórios (2022 a 2023)
- Atuação no Cartório do 1 Ofício de Notas de São Gotardo - Tabeliã Interina (2018 a 2021)
- Atuação no Cartório do 1 Ofício de Notas de São Gotardo - Tabeliã Substituta (2011 a 2017)
- Gestão e Administração de franquia (2009 a 2012)
- Advocacia - Atuação nas áreas: Direito Cível, Trabalhista e Empresarial (1996 a 2010)

APRESENTAÇÃO DOS CANDIDATOS



**Micheline Lopes
Garcia Sonomura**

FORMAÇÃO

- Graduada em Farmácia com Habilitação em Análises Clínicas (2004)
- Pós-graduada em Citologia Clínica (2009)
- Especialista em Gestão em Agronegócio (2018)

EXPERIÊNCIA

- Sócia e Diretora da Ambientes Móveis e Decorações Ltda – Desde 2001
- Sócia e Diretora da AJM Comércio de Colchões Ltda – Desde 2013
- Acionista Grupo Terra Prima Alimentos - Desde 2020

OUTRAS ATIVIDADES

- Conselheira Municipal da Saúde (Suplente).
- Membro da diretoria da CDL – Câmara de Dirigentes Lojistas.

APRESENTAÇÃO DOS CANDIDATOS



Onésimo Ananias
Cândido Neto

FORMAÇÃO

- Graduado em Ciências Contábeis (2006)
- MBA em Auditoria e Perícia Contábil (A concluir)

EXPERIÊNCIA

- Titular/Contador na Agrocon Assessoria e Contabilidade Eireli - Desde 2017.
- Contador na Sekita Agronegócios (2009 a 2017)
- Auxiliar de Contabilidade na Sekita Agronegócios (2005 a 2009)
- Auxiliar de Recursos Humanos/Departamento de Pessoal (2002 a 2005)
- Auxiliar de Escritório na MGB Contabilidade (1997 a 2002).

OUTRAS ATIVIDADES

- Membro do Conselho Administrativo do Condomínio de Produtores Rurais Seiji Eduardo Sekita e Outros – Casmix Agronegócios.
- Presidente do Instituto Cultural Amigos da Viola (Desde 2011)
- Presidente do Conselho Municipal de Políticas Culturais e Patrimônio Histórico de São Gotardo (2017 a 2020)
- Vice Presidente da Apae São Gotardo (2015 a 2018)

APRESENTAÇÃO DOS CANDIDATOS



**Lúcio Lacerda
de Amorim**

FORMAÇÃO

- Graduado em Medicina Veterinária (2005)

EXPERIÊNCIA

- Sócio e Diretor Administrativo da Rações Geraleite (Desde 2007)
- Membro da diretoria do Sindicato dos Produtores Rurais de São Gotardo (Desde 2020)
- Conselheiro Fiscal Suplente (Desde 2018)

OUTRAS ATIVIDADES

- Dezenas de cursos, congressos, seminários voltados para área de Produção Animal e Gestão de Pessoas, bem como viagens nacionais e internacionais com foco em Pecuária de leite



Efetivos



Aline Cardoso
Lopes Rego



Micheline Lopes
Garcia Sonomura



Onésimo Ananias
Cândido Neto



Suplente



Lúcio Lacerda
de Amorim





APROVAÇÃO 5

ELEIÇÃO DOS MEMBROS DO CONSELHO FISCAL

De acordo com o Regimento Eleitoral, em caso de chapa única a eleição se dá por aclamação.

Os novos Conselheiros só tomarão posse após aprovação dos seus nomes pelo Banco Central.



SICOOB CREDISG

Uma instituição
verdadeiramente
de São Gotardo



Deliberação 6

ASSUNTOS GERAIS

BALANÇO SOCIAL

*Apresentação de caráter
informativo, sem necessidade
de aprovação.*



+++
+++
+++
+++

Mais

que uma escolha

FINANCEIRA,



um verdadeiro parceiro da comunidade.



+++++++
+++++++

SICOOB CREDISG



R\$3.1 MILHÕES
para educação



R\$2.4 MILHÕES
para entidades
e ações sociais

Mais de R\$5.500.000,00 destinados
à comunidade nos últimos 4 anos.



FATES



Fundo de

assistência

técnica

educacional

e social.

2023

APLICAÇÃO DOS RECURSOS EM 2023

EDUCAÇÃO
R\$677.306,24



SOCIAL
R\$ 1.010.269,50



TOTAL DO INVESTIDO
R\$1.687.575,74





FATES



Fundo de

assistência

técnica

educacional

e social.

2024



**SALDO REMANESCENTE
DO ANO DE 2023**

R\$ 127.368,16



SÃO 5% DAS SOBRAS

R\$ 1.287.118,53



ATOS NÃO COOPERATIVOS

R\$ 118.251,59

**SALDO DISPONÍVEL
PARA 2024**

R\$ 1.532.738,28

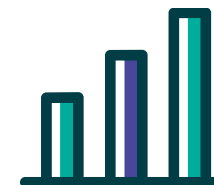

COMPROMISSO COM A COMUNIDADE

SOCIAL

Abrigo Lar Renascer	R\$12.000,00
Associação Banco de Leite Dona Ica	R\$6.000,00
Associação de Pais e Amigos dos Excepcionais - APAE	R\$120.000,00
Associação Humanitária de São Gotardo - AAH	R\$39.000,00
Obra Unida de São Gotardo - Lar do Idoso	R\$120.000,00
Projeto social de implantação de campos de pesquisa da cultura do abacate	R\$24.000,00
Promam	R\$8.000,00
Doação para Santa Casa de Misericórdia	R\$150.000,00
Doação para evento beneficente "Noite de Caldos" do Rotary Clube	R\$1.700,00

SOCIAL

Doação para evento social - Cavalgada do Batom	R\$500,00
Doação para festa do dia das crianças em Guarda dos Ferreiros	R\$3.000,00
Doação para igreja Santa Cruz Guarda dos Ferreiros	R\$1.000,00
Doação para Paróquia São Sebastião	R\$7.500,00
Transporte para doação de sangue para um associado	R\$2.875,00
Auxílio Funeral	R\$135.679,00
Churrascada beneficente da ABCESG 2023	R\$2.000,00
Doação creche Josa Ribeiro	R\$2.000,00
Dia de cooperar 2023 em parceria com outras cooperativas: - Pequenos olhares, Grandes visões	70 crianças agraciadas



COMPROMISSO COM A COMUNIDADE

ESPORTIVO

Agencia para o desenvolvimento esportivo e social de São Gotardo – Inter R\$55.000,00

Associação Esportiva Fênix de Futebol R\$19.200,00

Academia de taekwondo – Crianças carentes R\$4.000,00

Maratona Motobike Sicoob Credisg R\$26.600,00

Patrocínio para XII Copa da Marcha de Cavalos Mangalarga Marchador SG R\$4.000,00

ASSOCIADOS

Brindes R\$2.870,00

UFV – Serviço de entrevista aos associados R\$40.000,00

Publicação Jornal Demonstrações Financeiras – Exercício 2022 R\$6.000,00

Custo de Assembleia R\$45.390,00

CULTURAL | EDUCACIONAL

Doação Natal Iluminado R\$3.000,00

Festival Literário Flisangô 2023 R\$15.000,00

XV encontro de cafeicultores de São Gotardo e Região e II encontro abacate R\$5.000,00

FENACEN 2023 R\$80.000,00

Auxílio Educação Sicoob Credisg
Para 2024 serão destinados R\$800 mil R\$593.800,00

Patrocínio Congresso Impulso R\$10.000,00

Bolsas de Estudos | Certificação CPA 10 e CPA 20 | Ajuda de custos educacionais aos empregados | Despesas de cursos e congressos R\$84.450,00



TOTAL: R\$1.687.575,74



AUXÍLIO EDUCAÇÃO 2024



R\$ 800.000,00
SERÃO DESTINADOS EM 2024.



MAIS DE 350 INSCRIÇÕES

- CRITÉRIOS PARA CLASSIFICAÇÃO
- RESULTADO FINAL DIA 28/MARÇO.



**A PRESENÇA NESTA ASSEMBLEIA
CONTARÁ PONTOS PARA O ANO DE 2025**





SICOOB CREDISG

Uma instituição
verdadeiramente
de São Gotardo



Deliberação 6



ASSUNTOS GERAIS

GANHO SOCIAL DO COOPERADO



GANHO SOCIAL DO COOPERADO



DATA BASE 12/2023

	COOPERATIVA	NOME COOPERATIVA	COOPERADOS ATIVOS (QTDE MÉDIA NO PERÍODO)	VALOR ECONOMIZADO (MÉDIA POR COOPERADO ATIVO)
1°	3129	SICOOB CREDIMIL	576	R\$ 36.215
2°	3267	SICOOB CREDISG	7.112	R\$ 14.867
3°	3143	SICOOB MONTECREDI	5.591	R\$ 14.049
4°	3154	SICOOB CREDIPATOS	16.696	R\$ 12.210
5°	3107	SICOOB CREDICARPA	6.815	R\$ 12.183

MÉDIA SISTEMA CREDIMINAS	R\$ 5.040
MÉDIA UAR 5	R\$ 10.206,79



	SISTEMA FINANCEIRO Taxa média mensal	SICOOB CREDISG Taxa média mensal
CHEQUE ESPECIAL PF	7,27%	4,51%
EMPRÉSTIMO PF E PJ	4,43%	1,66%
DESCONTO DE CHEQUES PF	3,32%	2,20%
CHEQUE ESPECIAL PJ	13,10%	4,50%
FINANCIAMENTO DE VEÍCULO PF	2,01%	1,49%
CRÉDITO RURAL PF	0,88%	0,80%
FINANCIAMENTO DE BENS E SERVIÇOS PJ	1,64%	1,29%
TARIFAS PF	R\$30,82	R\$9,90
TARIFAS PJ	R\$150,44	R\$0
CONSÓRCIO	0,21%	0,07%

++
++
++
++
++
++



SICOOB CREDISG

Uma instituição
verdadeiramente
de São Gotardo



REALIZAÇÕES E O FUTURO



1. INVESTIMENTO na equipe de colaboradores. Implantação do Plano de Carreira e Remuneração. Ampliação da Participação dos resultados em até 4 salários. Aumento do Ticket alimentação. Treinamentos, cursos.
2. Contratação do Diretor de Risco;
3. Planejamento Estratégico;
4. Desburocratização dos processos e carteirização (divisão de gerentes);
5. Pesquisa de satisfação junto ao cooperados;
6. Aquisição de novos equipamentos de Tecnologia (ATMs recicladores) e reforma do layout interno da Matriz;
7. Reforma física do PA de Guarda dos Ferreiros;
8. Implantação do Momento Sicoob Credisg nas rádios.
9. Estacionamento para funcionários;
10. Autorização para abertura da **Agência Campestre SICOOB CREDISG.**





DESAFIOS



Desistir ou enfrentar?

Desistir,

troque o "D" pelo "R" e escolha

Resistir!

**OBRIGADO PELA ATENÇÃO
E PARTICIPAÇÃO!**

**Todos estão convidados
para um Coffee Break**

www.sicoobcredisg.com.br





GANHO SOCIAL DO COOPERADO



DATA BASE 12/2023

	COOPERATIVA	NOME COOPERATIVA	COOPERADOS ATIVOS (QTDE MÉDIA NO PERÍODO)	VALOR ECONOMIZADO (MÉDIA POR COOPERADO ATIVO)
6	3179	SICOOB NOROESE DE MINAS	14.674	R\$ 9.994
7	3165	SICOOB SACRAMENTO	5.689	R\$ 9.417
8	3178	SICOOB UBERABA	8.302	R\$ 9.378
9	3120	SICOOB FRUTAL	11.504	R\$ 9.277
10	3131	SICOOB ITAPAGIPI	2.977	R\$ 8.344
11	3176	SICOOB CREDITIROS	3.853	R\$ 8.093
12	3256	SICOOB CREDIRAMA	7.297	R\$ 7.977
13	3167	SICOOB CREDISALES	1.601	R\$ 7.393
14	3103	SICOOB CREDIAGRO	5.244	R\$ 7.181
15	3155	SICOOB COOPACREDI	19.402	R\$ 5.956
16	3094	SICOOB CREDIARA	11.918	R\$ 5.891
17	3181	SICOOB CREDIVAZ	7.099	R\$ 5.878
18	3093	SICOOB ARACREDI	9.687	R\$ 4.952
19	3135	SICOOB CREDIPINHO	13.364	R\$ 4.674
			MÉDIA SISTEMA CREDIMINAS	R\$ 5.040
			MÉDIA UAR 5	R\$ 10.206,79

PROPOSTA DE DISTRIBUIÇÃO DE SOBRAS



DADOS	VALOR	PORCENTAGEM
Sobras a disposição da Assembleia	14.158.303,88	100%
Saldo Médio em Conta Corrente de Depósitos à Vista	9.061.314,48	64%
Retorno dos Juros Pagos em Operações de Crédito de Recurso Próprio da Cooperativa	2.831.660,78	20%
Saldo Médio em Aplicações Financeiras	2.123.745,58	15%
Previdência, Consórcios, Seguros gerais Cobrança e Sipag	141.583,04	1%



FATES



Fundo de

assistência

técnica

educacional

e social.

2023

APLICAÇÃO DOS RECURSOS EM 2023

EDUCAÇÃO
R\$677.306,24



SOCIAL
R\$ 1.010.269,50



TOTAL DO INVESTIDO
R\$1.687.575,74





FATES



Fundo de

assistência

técnica

educacional

e social.

2024



**SALDO REMANESCENTE
DO ANO DE 2023**

R\$ 127.368,16



SÃO 5% DAS SOBRAS

R\$ 1.287.118,53



ATOS NÃO COOPERATIVOS

R\$ 118.251,59

**SALDO DISPONÍVEL
PARA 2024**

R\$ 1.532.738,28

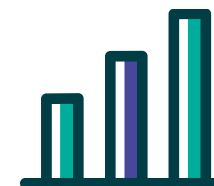

COMPROMISSO COM A COMUNIDADE

SOCIAL

Abrigo Lar Renascer	R\$12.000,00
Associação Banco de Leite Dona Ica	R\$6.000,00
Associação de Pais e Amigos dos Excepcionais - APAE	R\$120.000,00
Associação Humanitária de São Gotardo - AAH	R\$39.000,00
Obra Unida de São Gotardo - Lar do Idoso	R\$120.000,00
Projeto social de implantação de campos de pesquisa da cultura do abacate	R\$24.000,00
Promam	R\$8.000,00
Doação para Santa Casa de Misericórdia	R\$150.000,00
Doação para evento beneficente "Noite de Caldos" do Rotary Clube	R\$1.700,00

SOCIAL

Doação para evento social - Cavalgada do Batom	R\$500,00
Doação para festa do dia das crianças em Guarda dos Ferreiros	R\$3.000,00
Doação para igreja Santa Cruz Guarda dos Ferreiros	R\$1.000,00
Doação para Paróquia São Sebastião	R\$7.500,00
Transporte para doação de sangue para um associado	R\$2.875,00
Auxílio Funeral	R\$135.679,00
Churrascada beneficente da ABCESG 2023	R\$2.000,00
Doação creche Josa Ribeiro	R\$2.000,00
Dia de cooperar 2023 em parceria com outras cooperativas: - Pequenos olhares, Grandes visões	70 crianças agraciadas



COMPROMISSO COM A COMUNIDADE

ESPORTIVO

Agencia para o desenvolvimento esportivo e social de São Gotardo – Inter R\$55.000,00

Associação Esportiva Fênix de Futebol R\$19.200,00

Academia de taekwondo – Crianças carentes R\$4.000,00

Maratona Motobike Sicoob Credisg R\$26.600,00

Patrocínio para XII Copa da Marcha de Cavalo Mangalarga Marchador SG R\$4.000,00

ASSOCIADOS

Brindes R\$2.870,00

UFV – Serviço de entrevista aos associados R\$40.000,00

Publicação Jornal Demonstrações Financeiras – Exercício 2022 R\$6.000,00

Custo de Assembleia R\$45.390,00

CULTURAL | EDUCACIONAL

Doação Natal Iluminado R\$3.000,00

Festival Literário Flisangô 2023 R\$15.000,00

XV encontro de cafeicultores de São Gotardo e Região e II encontro abacate R\$5.000,00

FENACEN 2023 R\$80.000,00

Auxilio Educação Sicoob Credisg R\$593.800,00

Patrocínio Congresso Impulso R\$10.000,00

Bolsas de Estudos | Certificação CPA 10 e CPA 20 | Ajuda de custos educacionais aos empregados | Despesas de cursos e congressos R\$84.450,00



TOTAL: R\$1.687.575,74

